

土砂災害警戒区域等の指定の公示に係る図書(その1)

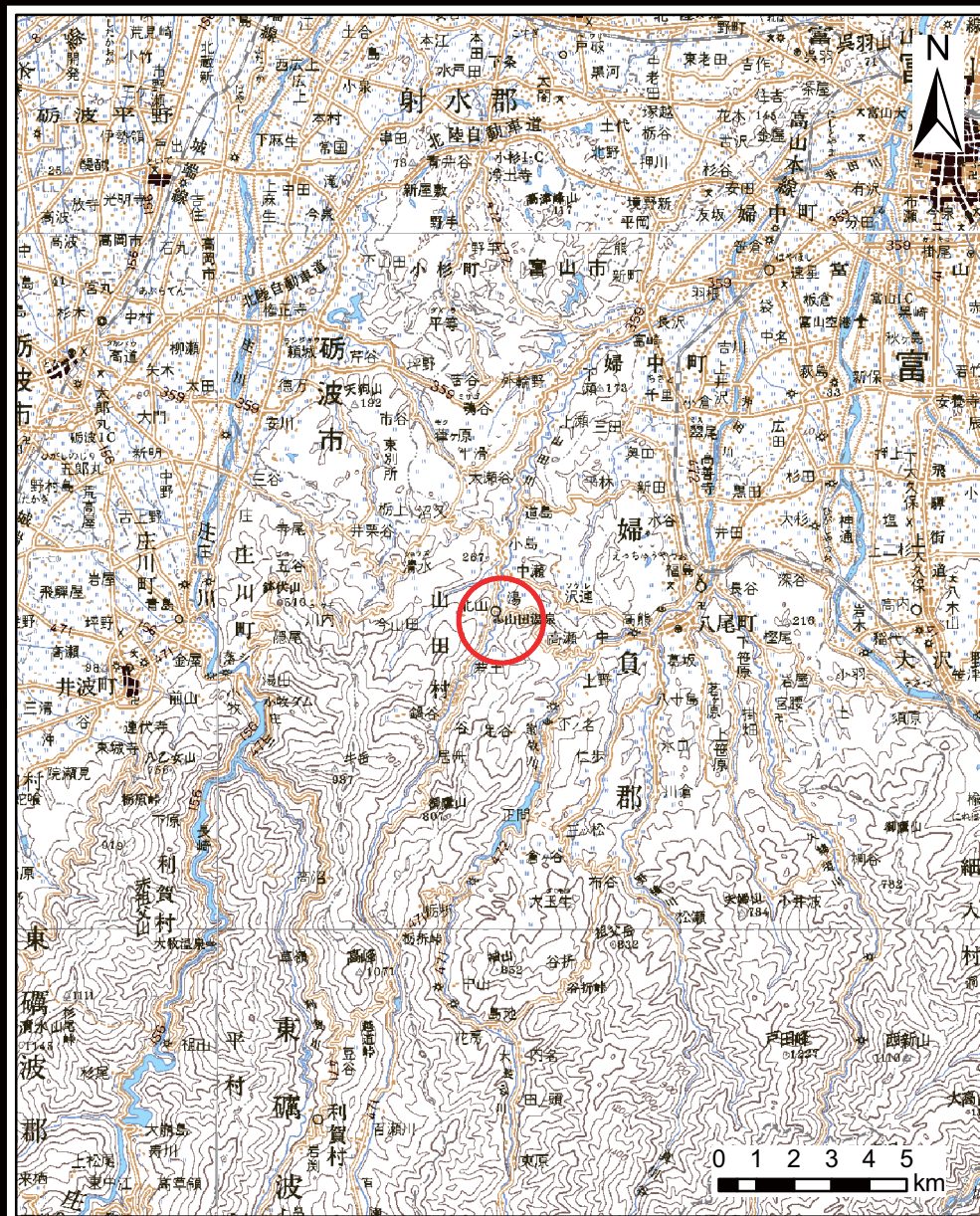

(1/200,000)

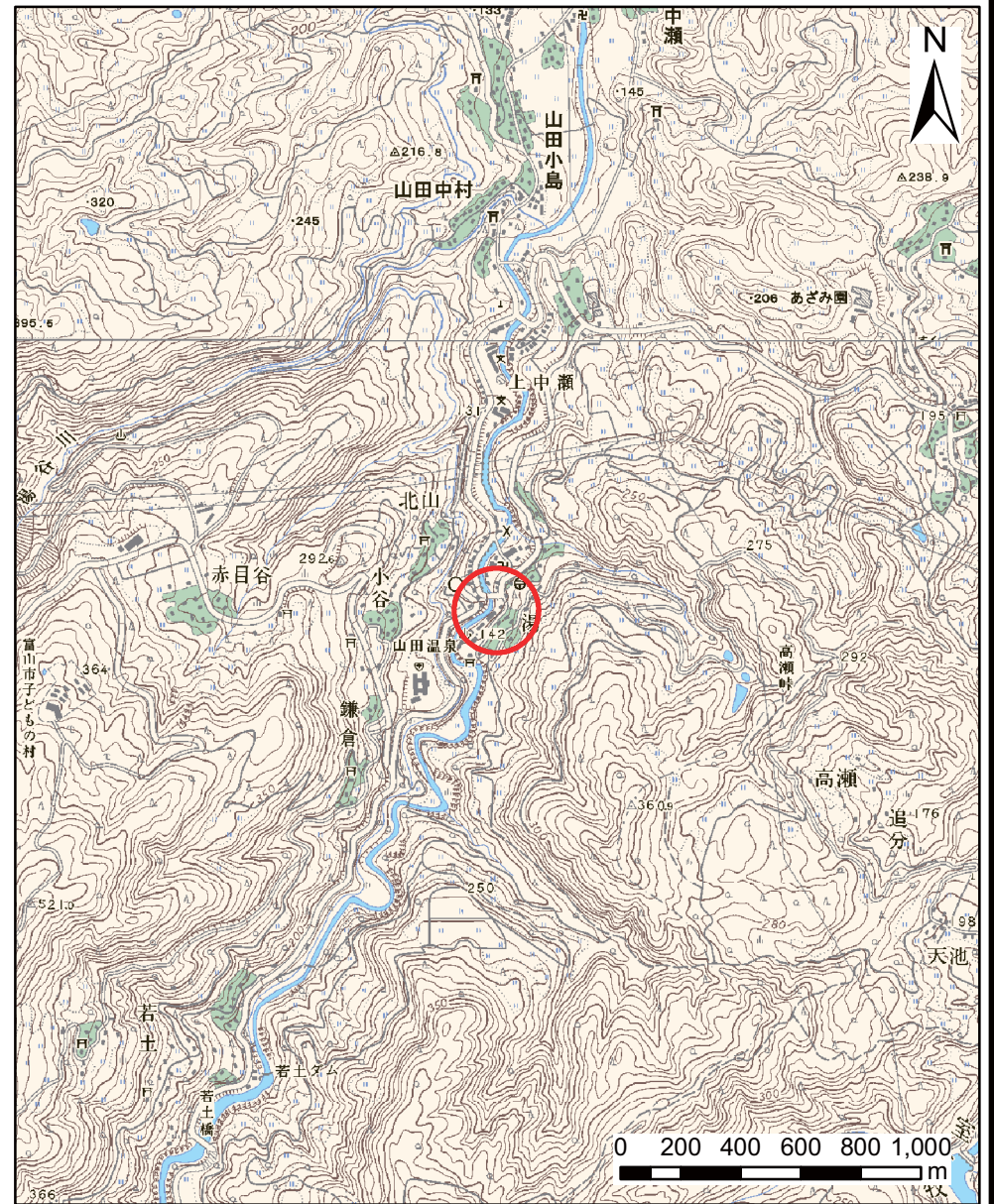

(1/25,000)

様式-1(急)
土砂災害警戒区域・土砂災害特別警戒区域
位置図

自然現象の種類	急傾斜地の崩壊
区域番号	1045
区域名	湯
所在地	富山県富山市山田湯

「この地図は、国土地理院長の承認を得て、同院発行の数値地図20000(地図画像)及び数値地図25000(地図画像)を複製したものである。(承認番号 平20業複、第727号)」

土砂災害警戒区域等の指定の公示に係る図書(その2)

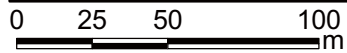
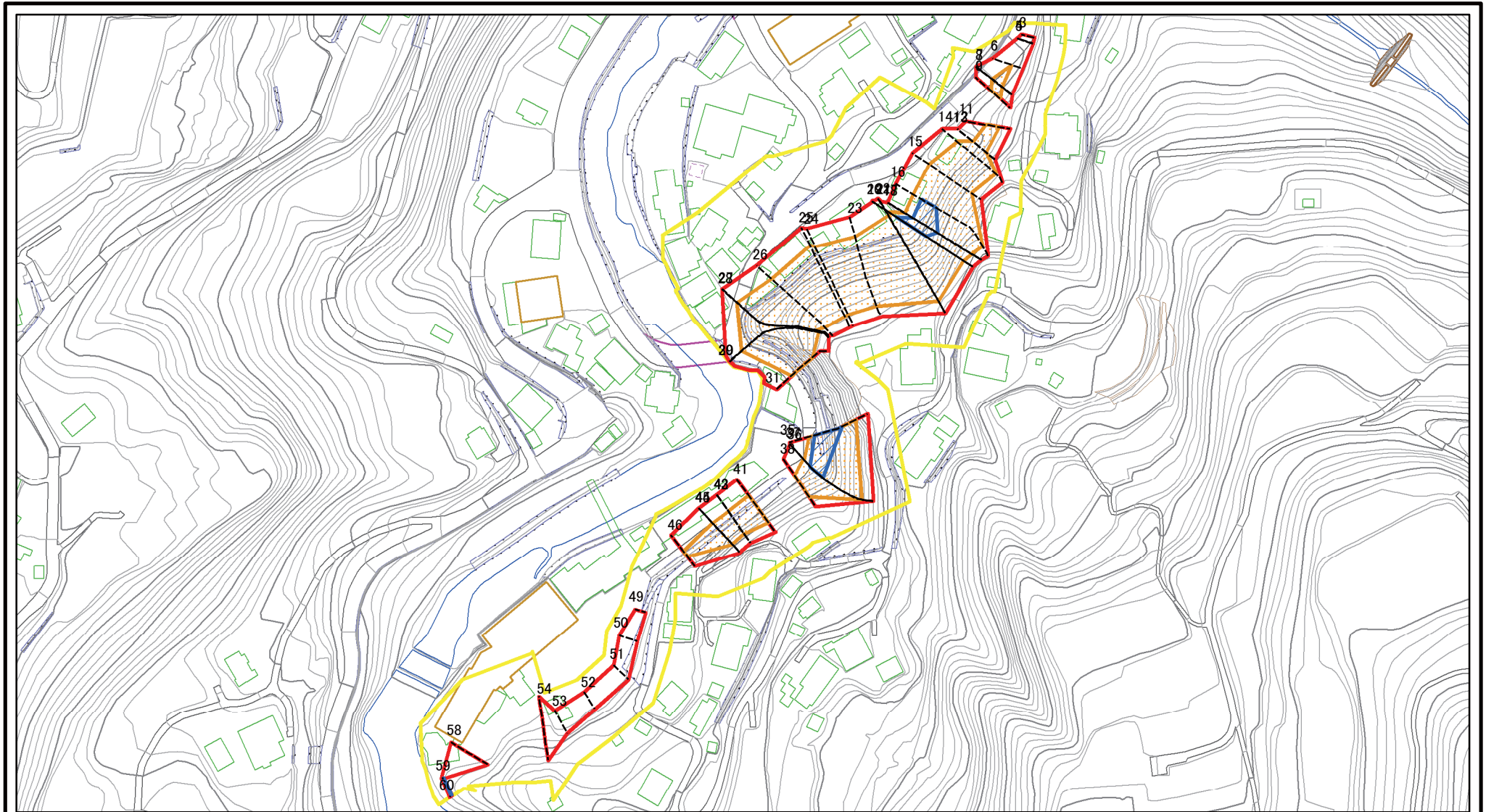

図中の数字は横断測線番号を示す

様式-2(急) 土砂災害警戒区域・土砂災害特別警戒区域 区域図(その1)	土砂災害防止法施行令第二条の基準に該当する区域		N 縮尺 1:2,500	自然現象の種類	急傾斜地の崩壊	箇所番号	1045
	土砂災害防止法施行令第三条の基準に該当する区域			告示番号		箇所名	湯
	それ以外の区域			告示年月日		所在地	富山県富山市山田湯

土砂災害警戒区域等の指定の公示に係る図書(その2-1)

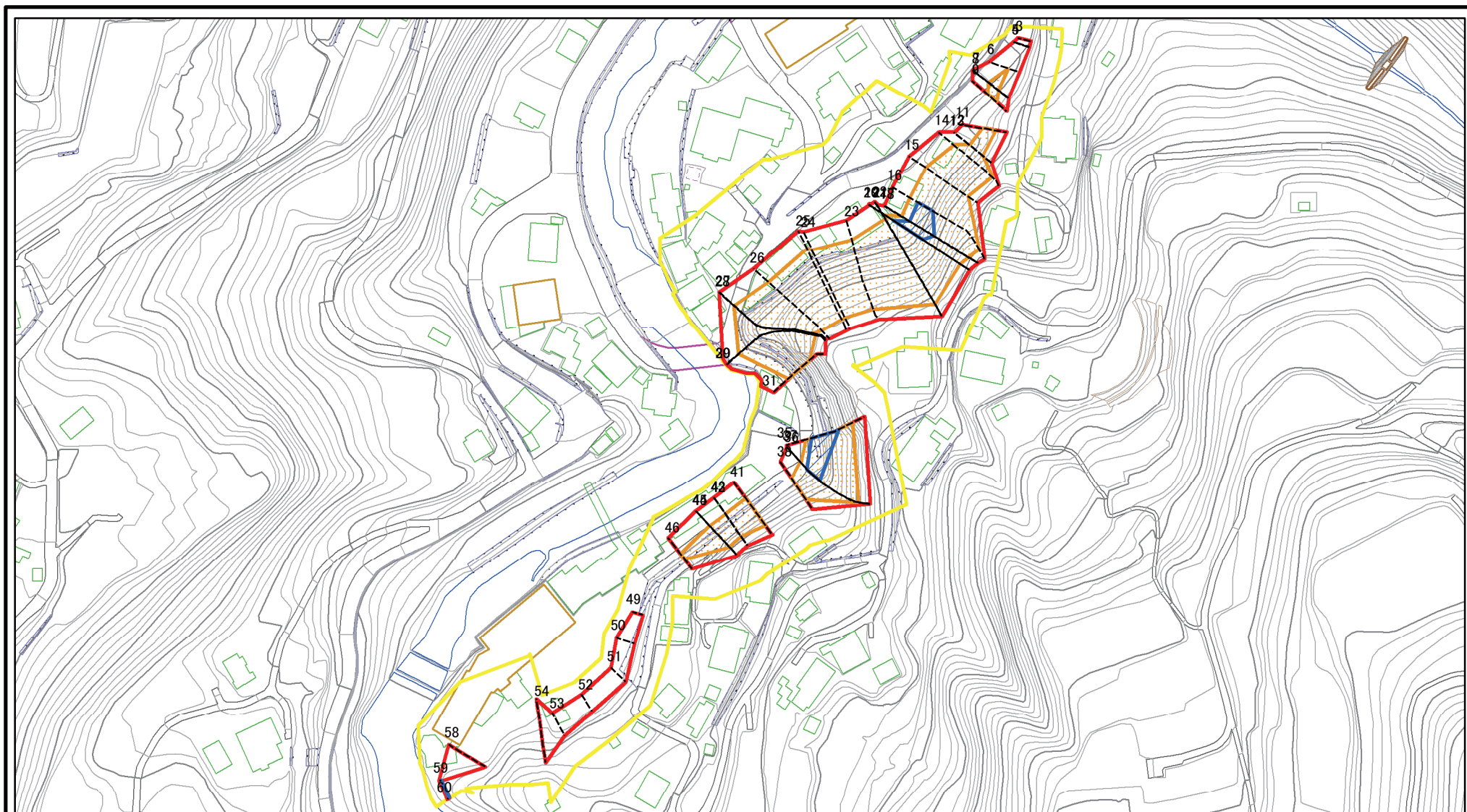

図中の数字は横断測線番号を示す

様式-2-1(急) 土砂災害警戒区域・土砂災害特別警戒区域 区域図(その2)	土砂災害防止法施行令第二条の基準に該当する区域		N 縮尺 1:2,500	自然現象の種類	急傾斜地の崩壊	箇所番号	1045
	土砂災害防止法施行令第三条の基準に該当する区域			告示番号		箇所名	湯
	それ以外の区域			告示年月日		所在地	富山県富山市山田湯

土砂災害警戒区域等の指定の公示に係る図書(その2-2)

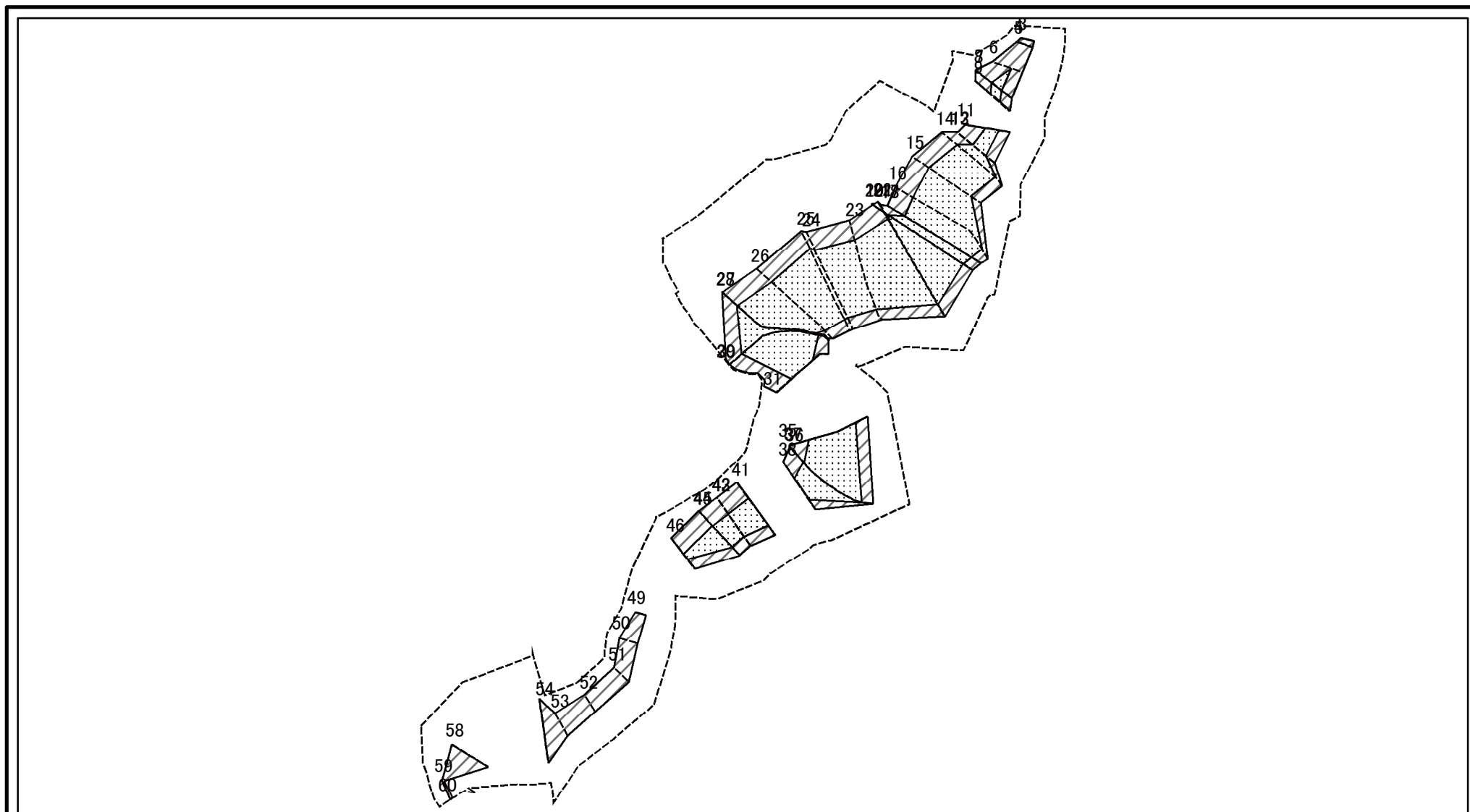

図中の数字は横断測線番号を示す

様式-2-2(急)
土砂災害特別警戒区域の区域区分図
(急傾斜地の崩壊に伴う土石等の移動により
建築物の地上部に作用すると想定される力)

土砂災害防止法施行令第二条の基準に該当する区域	
土砂災害防止法施行令第三条の基準に該当する区域	
それ以外の区域	

縮尺	N

自然現象の種類	急傾斜地の崩壊	箇所番号	1045
告示番号		箇所名	湯
告示年月日		所在地	富山県富山市山田湯

土砂災害警戒区域等の指定の公示に係る図書(その2-3)

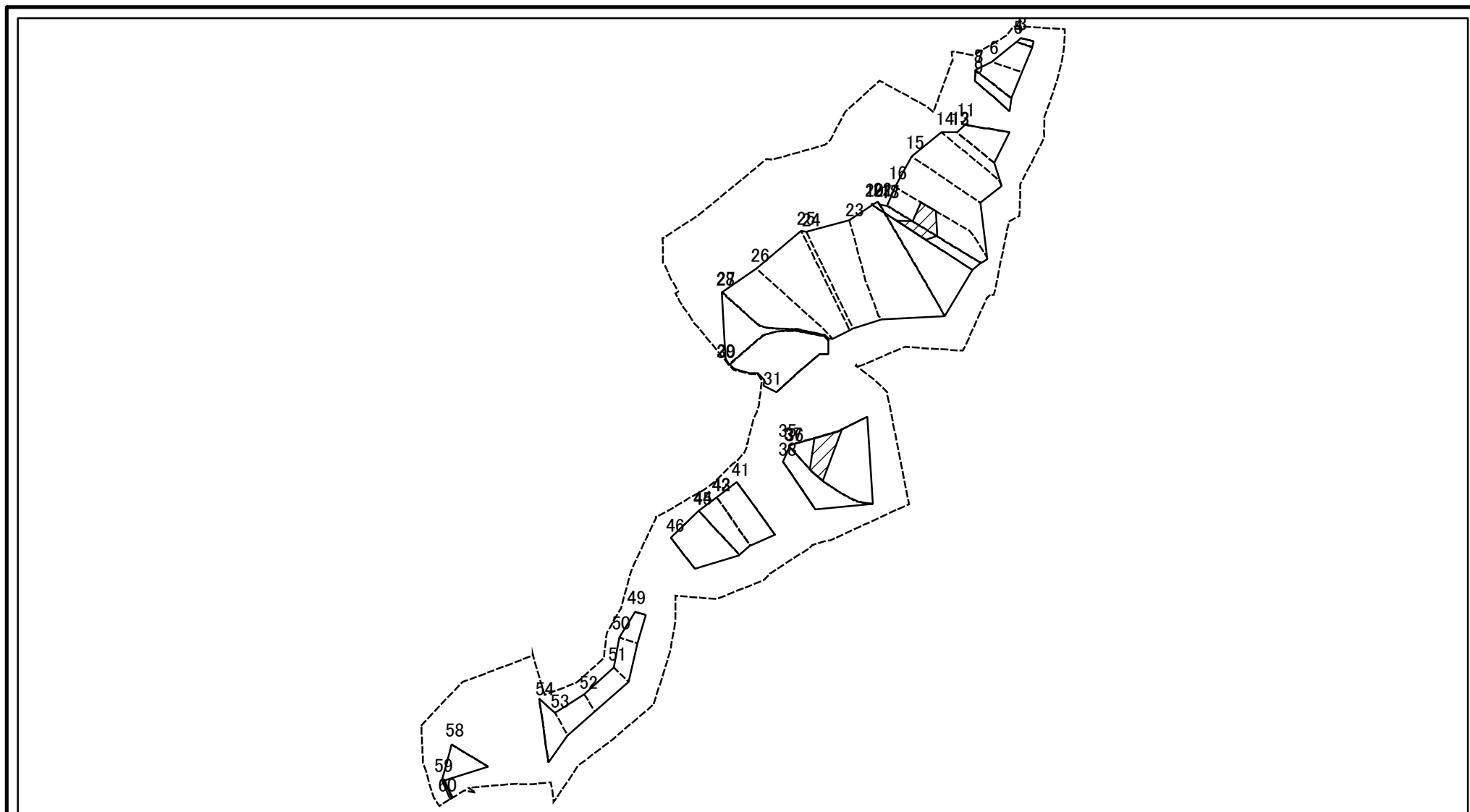

0 25 50 100
m

図中の数字は横断測線番号を示す

様式-2-3(急)
土砂災害特別警戒区域の区域区分図
(急傾斜地の崩壊に伴う土石等の堆積により
建築物の地上部に作用すると想定される力)

土砂災害防止法施行令第二条の基準に該当する区域	
土砂災害防止法施行令第三条の基準に該当する区域	
それ以外の区域	

N
縮尺
1:2,500

自然現象の種類	急傾斜地の崩壊	箇所番号	1045
告示番号		箇所名	湯
告示年月日		所在地	富山県富山市山田湯

土砂災害警戒区域等の指定の公示に係る図書(その3)

横断測線の区間	土石等の移動により建築物の地上部に作用すると想定される力				土石等の堆積により建築物の地上部に作用すると想定される力				横断測線の区間	土石等の移動により建築物の地上部に作用すると想定される力				土石等の堆積により建築物の地上部に作用すると想定される力			
	土石等の(移動)高さが1m以下の場合、土石等の移動による力が100kN/m ² を超える区域		それ以外の区域		土石等の堆積の高さが3mを超える区域		それ以外の区域			土石等の(移動)高さが1m以下の場合、土石等の移動による力が100kN/m ² を超える区域		それ以外の区域		土石等の堆積の高さが3mを超える区域		それ以外の区域	
	力の大きさのうち最大のもの(kN/m ²)	土石等の高さ(m)	力の大きさのうち最大のもの(kN/m ²)	土石等の高さ(m)	力の大きさのうち最大のもの(kN/m ²)	土石等の高さ(m)	力の大きさのうち最大のもの(kN/m ²)	土石等の高さ(m)		力の大きさのうち最大のもの(kN/m ²)	土石等の高さ(m)	力の大きさのうち最大のもの(kN/m ²)	土石等の高さ(m)	力の大きさのうち最大のもの(kN/m ²)	土石等の高さ(m)	力の大きさのうち最大のもの(kN/m ²)	土石等の高さ(m)
1 ~ 2	-	-	-	-	-	-	-	-	27 ~ 28	162.13	1.00	100.00	1.00	-	-	15.19	2.84
2 ~ 3	-	-	-	-	-	-	-	-	28 ~ 29	165.86	1.00	100.00	1.00	-	-	15.58	2.91
3 ~ 4	-	-	65.47	1.00	-	-	11.23	2.10	29 ~ 30	165.96	1.00	100.00	1.00	-	-	15.58	2.91
4 ~ 5	-	-	66.00	1.00	-	-	10.71	2.00	30 ~ 31	165.96	1.00	100.00	1.00	-	-	14.02	2.62
5 ~ 6	-	-	100.00	1.00	-	-	10.68	2.00	31 ~ 32	-	-	-	-	-	-	-	-
6 ~ 7	118.05	1.00	100.00	1.00	-	-	11.15	2.08	32 ~ 33	-	-	-	-	-	-	-	-
7 ~ 8	118.10	1.00	100.00	1.00	-	-	11.15	2.08	33 ~ 34	-	-	-	-	-	-	-	-
8 ~ 9	118.10	1.00	100.00	1.00	-	-	11.15	2.08	34 ~ 35	-	-	-	-	-	-	-	-
9 ~ 10	-	-	-	-	-	-	-	-	35 ~ 36	167.27	1.00	100.00	1.00	19.98	3.73	16.05	3.00
10 ~ 11	-	-	-	-	-	-	-	-	36 ~ 37	167.27	1.00	100.00	1.00	16.99	3.17	16.05	3.00
11 ~ 12	127.83	1.00	100.00	1.00	-	-	10.03	1.87	37 ~ 38	166.84	1.00	100.00	1.00	-	-	16.05	3.00
12 ~ 13	128.28	1.00	100.00	1.00	-	-	12.73	2.38	38 ~ 39	-	-	-	-	-	-	-	-
13 ~ 14	159.78	1.00	100.00	1.00	-	-	15.10	2.82	39 ~ 40	-	-	-	-	-	-	-	-
14 ~ 15	161.54	1.00	100.00	1.00	-	-	15.67	2.93	40 ~ 41	-	-	-	-	-	-	-	-
15 ~ 16	170.02	1.00	100.00	1.00	-	-	16.05	3.00	41 ~ 42	142.42	1.00	100.00	1.00	-	-	9.85	1.84
16 ~ 17	172.17	1.00	100.00	1.00	17.62	3.29	16.05	3.00	42 ~ 43	141.05	1.00	100.00	1.00	-	-	9.86	1.84
17 ~ 18	172.17	1.00	100.00	1.00	17.64	3.30	16.05	3.00	43 ~ 44	141.98	1.00	100.00	1.00	-	-	12.26	2.29
18 ~ 19	172.34	1.00	100.00	1.00	17.64	3.30	16.05	3.00	44 ~ 45	142.10	1.00	100.00	1.00	-	-	12.26	2.29
19 ~ 20	172.38	1.00	100.00	1.00	17.05	3.19	16.05	3.00	45 ~ 46	142.10	1.00	100.00	1.00	-	-	12.24	2.29
20 ~ 21	172.38	1.00	100.00	1.00	-	-	16.05	3.00	46 ~ 47	-	-	-	-	-	-	-	-
21 ~ 22	162.03	1.00	100.00	1.00	-	-	15.77	2.95	47 ~ 48	-	-	-	-	-	-	-	-
22 ~ 23	166.16	1.00	100.00	1.00	-	-	15.97	2.98	48 ~ 49	-	-	-	-	-	-	-	-
23 ~ 24	166.16	1.00	100.00	1.00	-	-	15.97	2.98	49 ~ 50	-	-	74.15	1.00	-	-	11.72	2.19
24 ~ 25	165.95	1.00	100.00	1.00	-	-	15.74	2.94	50 ~ 51	-	-	78.21	1.00	-	-	10.08	1.88
25 ~ 26	169.15	1.00	100.00	1.00	-	-	16.05	3.00	51 ~ 52	-	-	78.21	1.00	-	-	10.17	1.90
26 ~ 27	169.15	1.00	100.00	1.00	-	-	16.05	3.00	52 ~ 53	-	-	87.18	1.00	-	-	10.48	1.96

様式-3(急) 建築物の構造の規制に必要な衝撃に関する事項	自然現象の種類	急傾斜地の崩壊	箇所番号	1045
	告示番号		箇所名	湯
	告示年月日		所在地	富山県富山市山田湯

