

土砂災害警戒区域等の指定の公示に係る図書(その1)

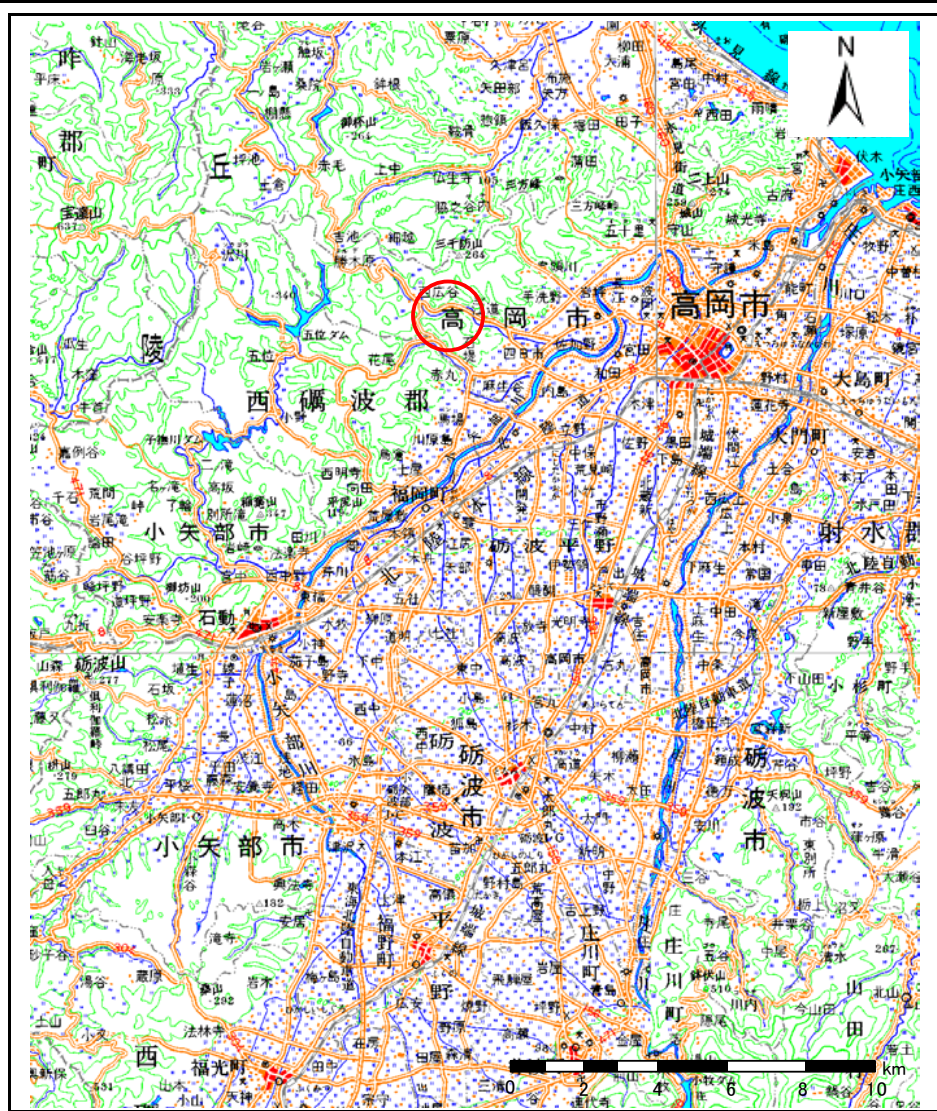

(1/200,000)

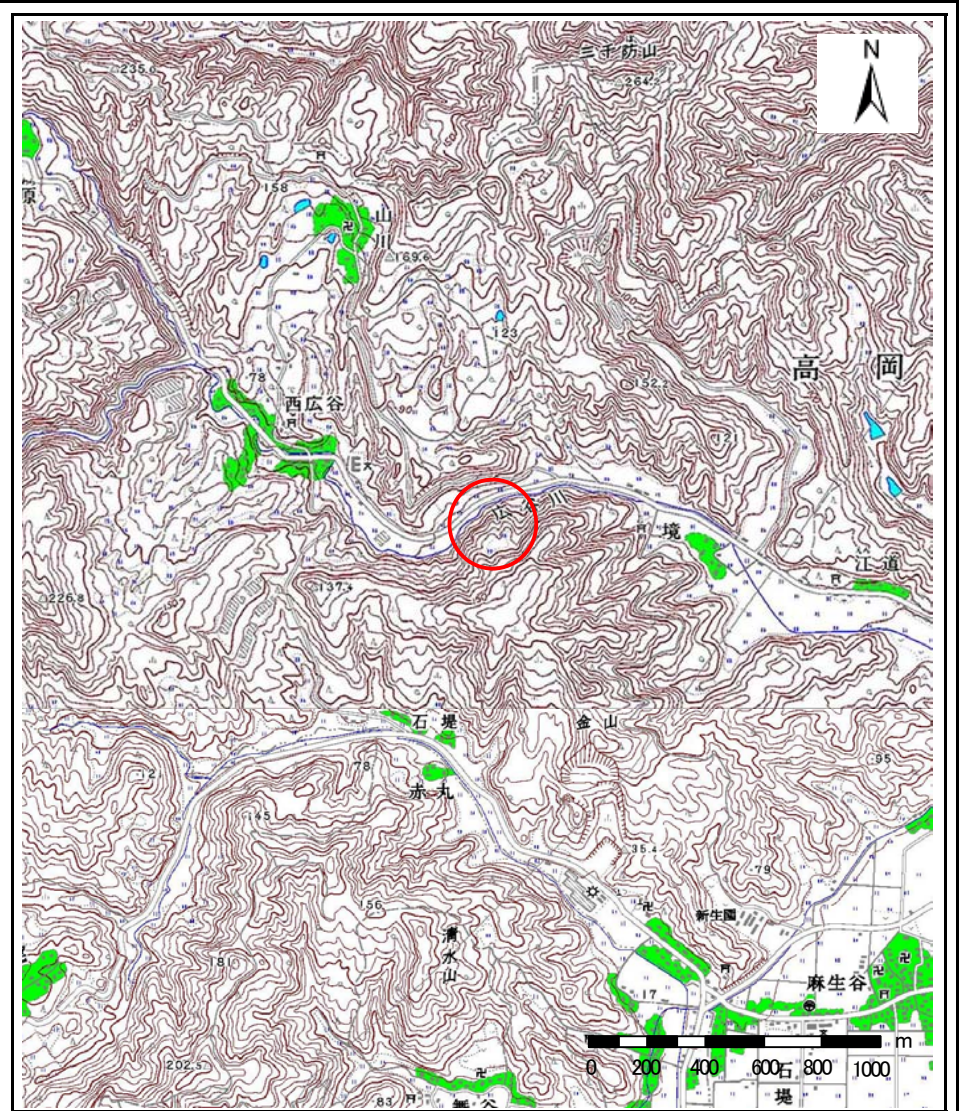

(1/25,000)

様式-1(急)
土砂災害警戒区域・土砂災害特別警戒区域
位置図

自然現象の種類
箇所番号
箇所名
所在地

急傾斜地の崩壊

J212

西広谷(7)

富山県高岡市西広谷

この地図は、国土地理院長の承認を得て、同院発行の数値地図20000(地図画像)及び数値地図25000(地図画像)を複製したものである。(承認番号 平17総複、第475号)

土砂災害警戒区域等の指定の公示に係る図書(その2)

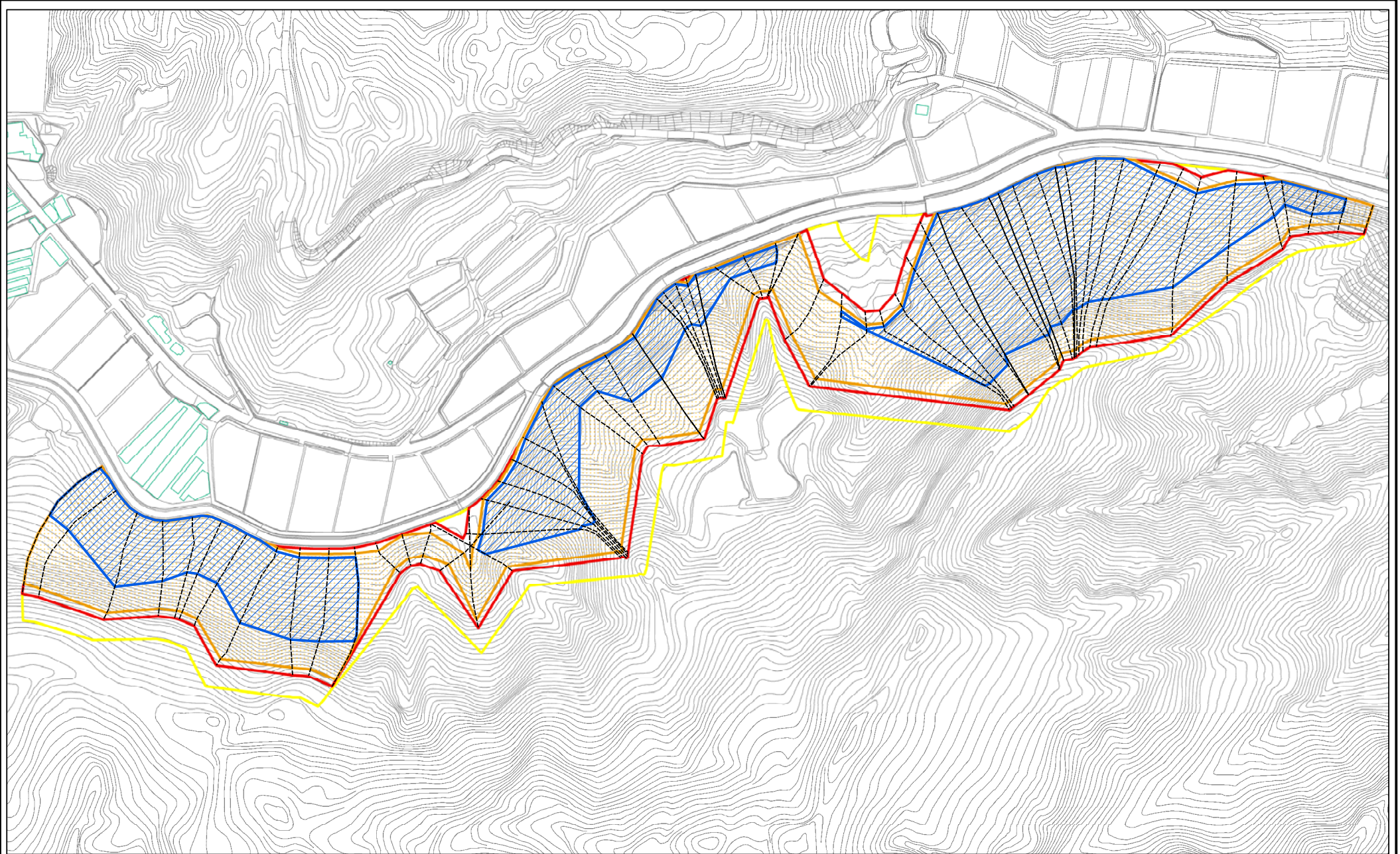

0 25 50 100m

様式-2(急) 土砂災害警戒区域・土砂災害特別警戒区域 区域図(その2)	土砂災害防止法施行令第二条の基準に該当する区域		N 縮尺 1:2,500	自然現象の種類	急傾斜地の崩壊	箇所番号	J212
	土砂災害防止法施行令第三条の基準に該当する区域			公示番号		箇所名	西広谷(7)
	土砂等の(移動)高さが1m以下の場合、土石等の移動による力が100kN/mを超える区域		公示年月日		所在地	富山県高岡市西広谷	
	土砂等の堆積の高さが3mを超える区域						
それ以外の区域							

土砂災害警戒区域等の指定の公示に係る図書(その2-1)

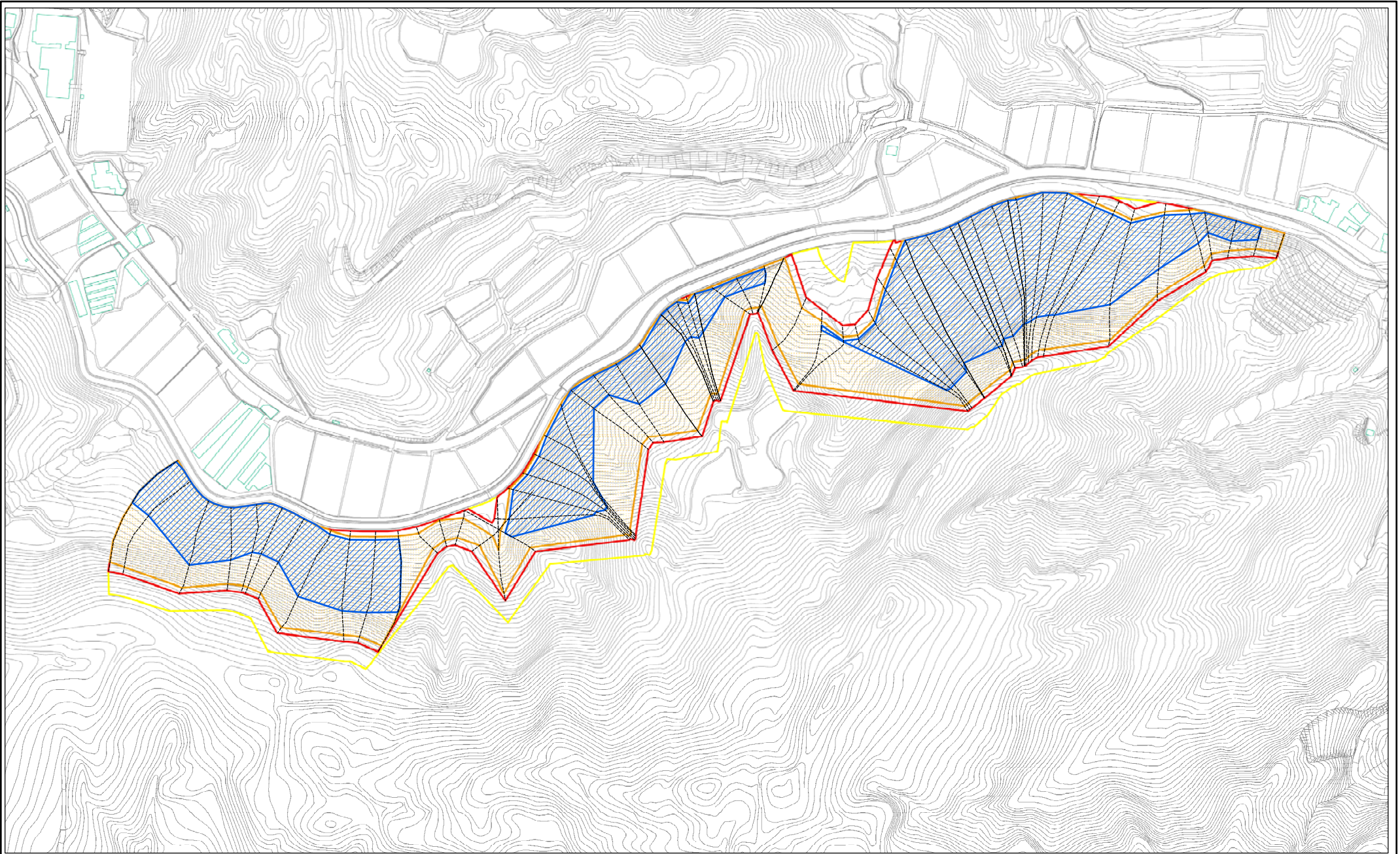

0 25 50 100

様式-2-1(急) 土砂災害警戒区域・土砂災害特別警戒区域 区域図(その2-1)	土砂災害防止法施行令第2条の基準に該当する区域	■	自然現象 の種類 急傾斜地の崩壊	箇所番号	J212
	土砂災害防止法施行令第3条の基準に該当する区域	■		公示番号	箇所名
土砂災害防止法施行令第4条の基準に該当する区域	■	縮尺 1:2,000	公示年月日	所在地	富山県高岡市西広谷
それ以外の区域	■				

土砂災害警戒区域等の指定に係る図書(その2-2)

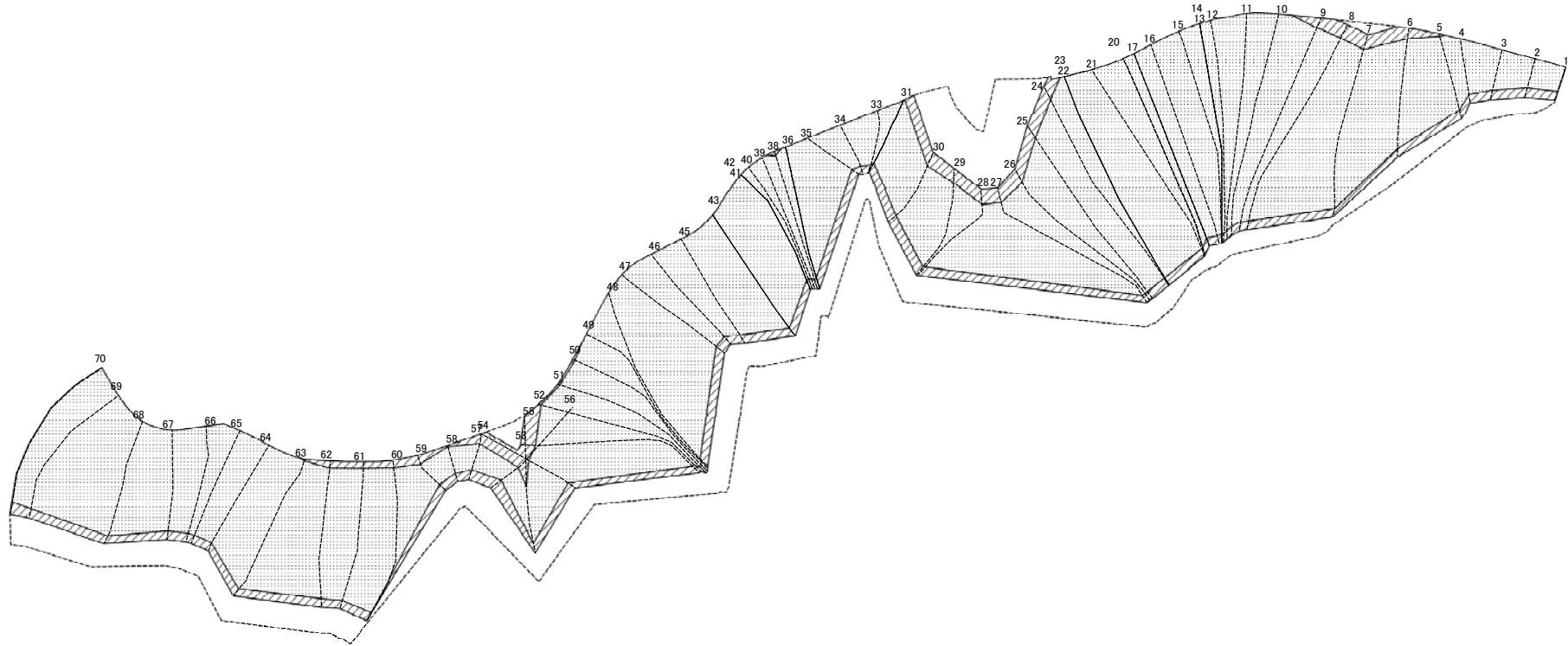

図中の数字は横断測線番号を示す

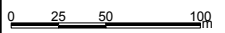

様式-2-2(急) 土砂災害特別警戒区域の区域区分図 (急傾斜地の崩壊に伴う土石等の移動により 建築物の地上部に作用すると想定される力)	土砂災害防止法施行令第2条の基準に該当する区域		自然現象 の種類 急傾斜地の崩壊 箇所番号 J212 所在地 富山県高岡市西広谷
	土砂災害防止法 施行令第3条の 基準に該当する 区域		
	それ以外の区域		
縮尺	1:2,000	公示年月日	

土砂災害警戒区域等の指定に係る図書(その2-3)

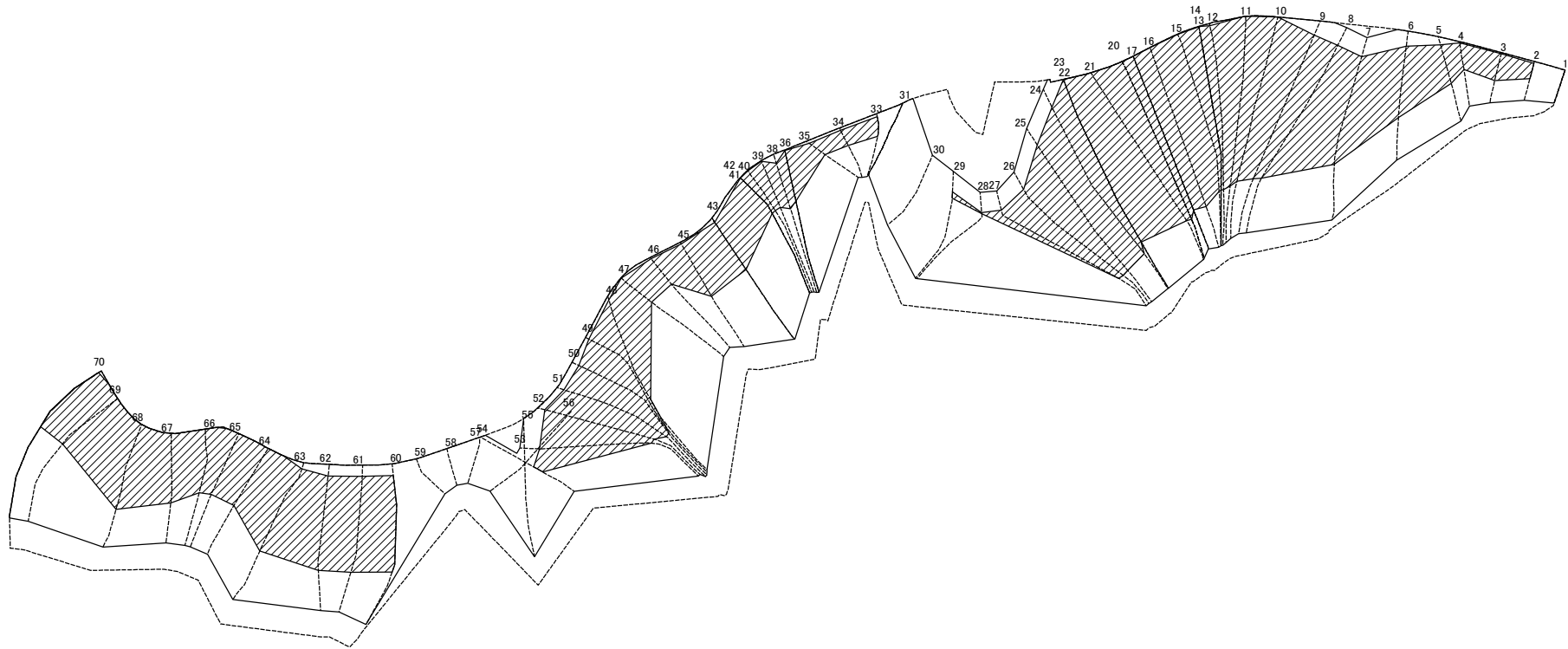

0 25 50 100m

様式-2-3(急)
土砂災害特別警戒区域の区域区分図
(急傾斜地の崩壊に伴う土石等の堆積により
建築物の地上部に作用すると想定される力)

土砂災害防止法施行令第2条の基準に該当する区域
土砂災害防止法
施行令第3条の
基準に該当する
区域
土石等の堆積の高さが3mを超える区域
それ以外の区域

縮尺
1:2,000

告示番号
告示年月日

自然現象
の種類
急傾斜地の崩壊

箇所番号
箇所名
所在地
J212
西広谷(7)
富山県高岡市西広谷

図中の数字は横断測線番号を示す

土砂災害警戒区域等の指定の公示に係る図書(その3)

横断測線の区間	土石等の移動により建築物の地上部に作用すると想定される力				土石等の堆積により建築物の地上部に作用すると想定される力				横断測線の区間	土石等の移動により建築物の地上部に作用すると想定される力				土石等の堆積により建築物の地上部に作用すると想定される力			
	土石等の(移動)高さが1m以下の場合、土石等の移動による力が100kN/m ² を超える区域		それ以外の区域		土石等の堆積の高さが3mを超える区域		それ以外の区域			土石等の(移動)高さが1m以下の場合、土石等の移動による力が100kN/m ² を超える区域		それ以外の区域		土石等の堆積の高さが3mを超える区域		それ以外の区域	
	力の大きさのうち最大のもの(kN/m ²)	土石等の高さ(m)	力の大きさのうち最大のもの(kN/m ²)	土石等の高さ(m)	力の大きさのうち最大のもの(kN/m ²)	土石等の高さ(m)	力の大きさのうち最大のもの(kN/m ²)	土石等の高さ(m)		力の大きさのうち最大のもの(kN/m ²)	土石等の高さ(m)	力の大きさのうち最大のもの(kN/m ²)	土石等の高さ(m)	力の大きさのうち最大のもの(kN/m ²)	土石等の高さ(m)	力の大きさのうち最大のもの(kN/m ²)	土石等の高さ(m)
1 ~ 2	154.73	1.00	100.00	1.00	-	-	16.05	3.00	32 ~ 33	170.59	1.00	100.00	1.00	-	-	16.05	3.00
2 ~ 3	163.45	1.00	100.00	1.00	19.45	3.63	16.05	3.00	33 ~ 34	170.59	1.00	100.00	1.00	17.55	3.28	16.05	3.00
3 ~ 4	173.90	1.00	100.00	1.00	19.45	3.63	16.05	3.00	34 ~ 35	170.90	1.00	100.00	1.00	17.55	3.28	16.05	3.00
4 ~ 5	176.40	1.00	100.00	1.00	20.21	3.78	16.05	3.00	35 ~ 36	170.96	1.00	100.00	1.00	19.50	3.64	16.05	3.00
5 ~ 6	176.80	1.00	100.00	1.00	21.56	4.03	16.05	3.00	37 ~ 38	165.79	1.00	100.00	1.00	20.10	3.76	16.05	3.00
6 ~ 7	176.80	1.00	100.00	1.00	21.56	4.03	16.05	3.00	38 ~ 39	165.79	1.00	100.00	1.00	20.10	3.76	16.05	3.00
7 ~ 8	174.76	1.00	100.00	1.00	21.06	3.94	16.05	3.00	39 ~ 40	164.02	1.00	100.00	1.00	19.94	3.73	16.05	3.00
8 ~ 9	174.00	1.00	100.00	1.00	20.95	3.91	16.05	3.00	40 ~ 41	165.40	1.00	100.00	1.00	20.06	3.75	16.05	3.00
9 ~ 10	173.48	1.00	100.00	1.00	20.88	3.90	16.05	3.00	42 ~ 43	168.59	1.00	100.00	1.00	20.36	3.80	16.05	3.00
10 ~ 11	173.79	1.00	100.00	1.00	20.92	3.91	16.05	3.00	44 ~ 45	169.52	1.00	100.00	1.00	20.51	3.83	16.05	3.00
11 ~ 12	175.22	1.00	100.00	1.00	21.12	3.95	16.05	3.00	45 ~ 46	169.52	1.00	100.00	1.00	20.51	3.83	16.05	3.00
12 ~ 13	175.46	1.00	100.00	1.00	21.15	3.95	16.05	3.00	46 ~ 47	167.04	1.00	100.00	1.00	20.26	3.79	16.05	3.00
14 ~ 15	176.16	1.00	100.00	1.00	21.26	3.97	16.05	3.00	47 ~ 48	163.12	1.00	100.00	1.00	19.83	3.71	16.05	3.00
15 ~ 16	177.72	1.00	100.00	1.00	21.55	4.03	16.05	3.00	48 ~ 49	170.62	1.00	100.00	1.00	20.54	3.84	16.05	3.00
16 ~ 17	178.57	1.00	100.00	1.00	21.74	4.06	16.05	3.00	49 ~ 50	174.78	1.00	100.00	1.00	21.06	3.94	16.05	3.00
18 ~ 19	178.57	1.00	100.00	1.00	21.74	4.06	16.05	3.00	50 ~ 51	175.06	1.00	100.00	1.00	21.11	3.94	16.05	3.00
20 ~ 21	178.38	1.00	100.00	1.00	21.69	4.05	16.05	3.00	51 ~ 52	175.06	1.00	100.00	1.00	21.11	3.94	16.05	3.00
21 ~ 22	177.53	1.00	100.00	1.00	21.51	4.02	16.05	3.00	52 ~ 53	171.41	1.00	100.00	1.00	20.63	3.86	16.05	3.00
23 ~ 24	178.20	1.00	100.00	1.00	21.65	4.05	16.05	3.00	53 ~ 54	171.03	1.00	100.00	1.00	20.59	3.85	16.05	3.00
24 ~ 25	180.25	1.00	100.00	1.00	22.30	4.17	16.05	3.00	54 ~ 55	166.13	1.00	100.00	1.00	-	-	16.05	3.00
25 ~ 26	180.55	1.00	100.00	1.00	22.53	4.21	16.05	3.00	55 ~ 56	159.92	1.00	100.00	1.00	-	-	15.19	2.84
26 ~ 27	180.55	1.00	100.00	1.00	22.53	4.21	16.05	3.00	56 ~ 57	138.11	1.00	100.00	1.00	-	-	11.56	2.16
27 ~ 28	179.94	1.00	100.00	1.00	22.17	4.14	16.05	3.00	57 ~ 58	148.99	1.00	100.00	1.00	-	-	14.71	2.75
28 ~ 29	161.33	1.00	100.00	1.00	17.95	3.35	16.05	3.00	58 ~ 59	149.97	1.00	100.00	1.00	-	-	14.83	2.77
29 ~ 30	161.33	1.00	100.00	1.00	-	-	16.05	3.00	59 ~ 60	171.60	1.00	100.00	1.00	-	-	16.05	3.00
30 ~ 31	160.95	1.00	100.00	1.00	-	-	15.72	2.94	60 ~ 61	178.45	1.00	100.00	1.00	21.79	4.07	16.05	3.00

様式-3(急) 建築物の構造の規制に必要な衝撃に関する事項	自然現象の種類	急傾斜地の崩壊	箇所番号	J212
	公示番号		箇所名	西広谷(7)
	公示年月日		所在地	富山県高岡市西広谷

