

土砂災害警戒区域等の指定の公示に係る図書(その1)

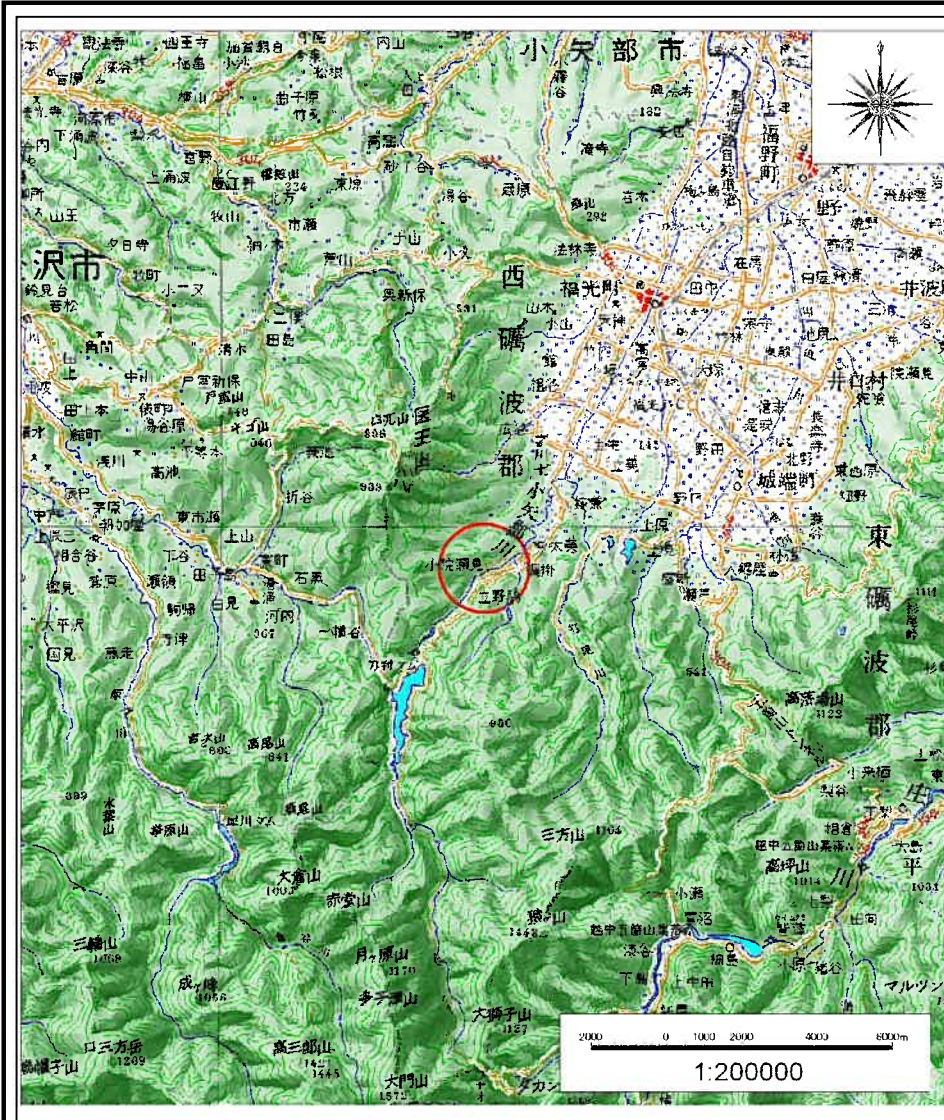

(1/200,000)

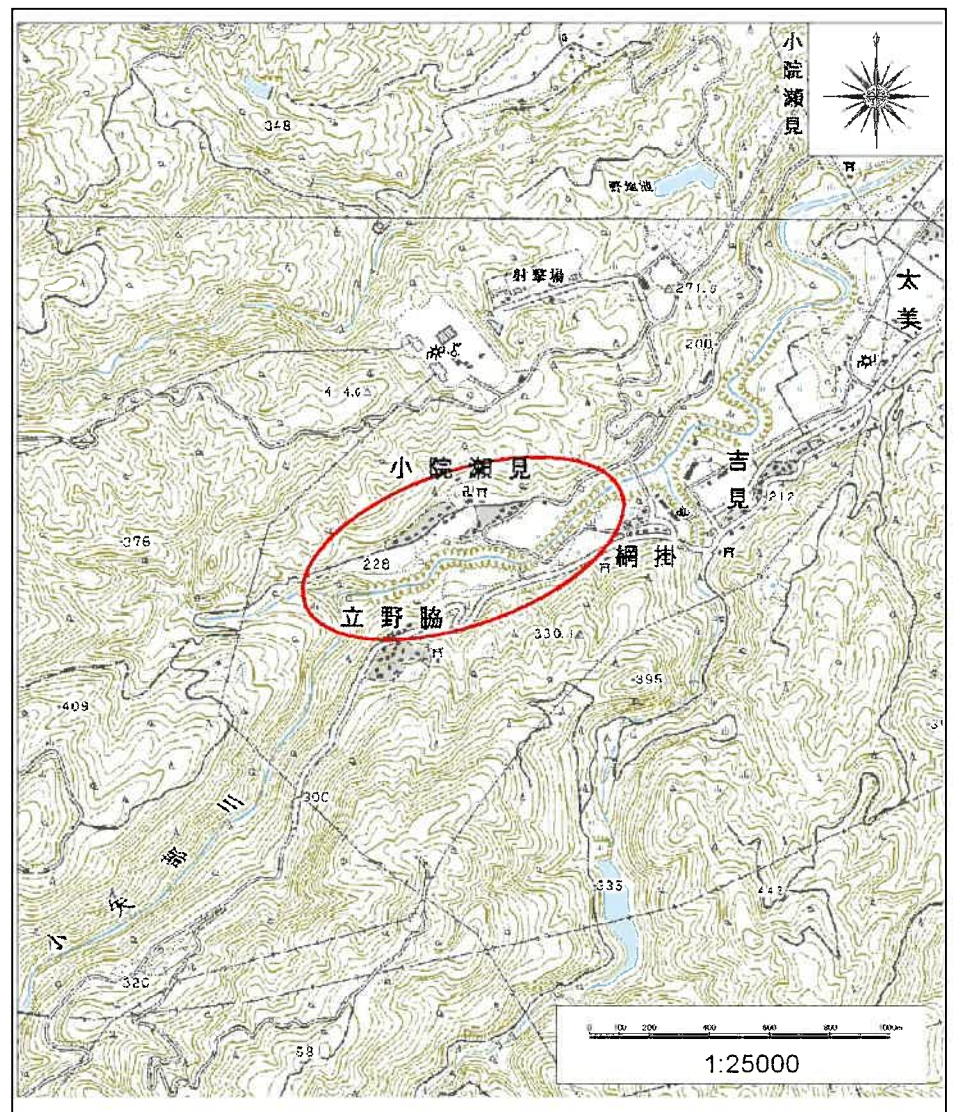

(1/25,000)

様式-1(急) 土砂災害警戒区域・土砂災害特別警戒区域 位置図	自然現象の種類	急傾斜地の崩壊
	箇所番号	2269
	箇所名	小院瀬見(3)
	所在地	富山県南砺市小院瀬見

この数値地図は、国土地理院の承認を得て、同院発行の数値地図20000(地図画像)及び数値地図25000(地図画像)を複製したものである。(承認番号 平20業複、第802号)

土砂災害警戒区域等の指定の公示に係る図書(その2)

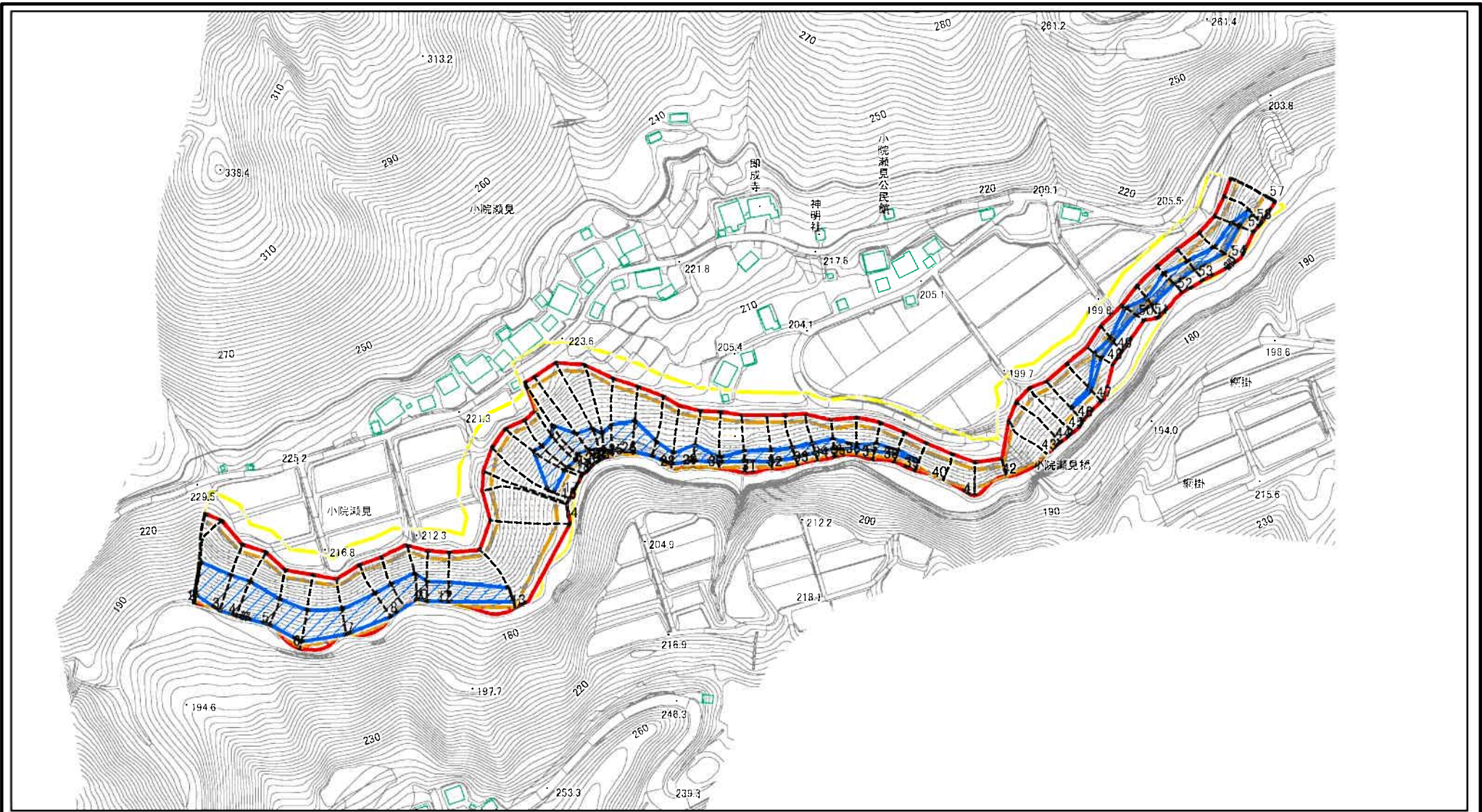

0 25 50 100
m

図中の数字は横断測線番号を示す

様式-2(急) 土砂災害警戒区域・土砂災害特別警戒区域 区域図(その1)	土砂災害防止法施行令第二条の基準に該当する区域		N 縮尺 1:4,000	自然現象の種類	急傾斜地の崩壊	箇所番号	2269
	土砂災害防止法施行令第三条の基準に該当する区域			告示番号		箇所名	小院瀬見(3)
	それ以外の区域			告示年月日		所在地	富山県南砺市小院瀬見

土砂災害警戒区域等の指定の公示に係る図書(その2-1)

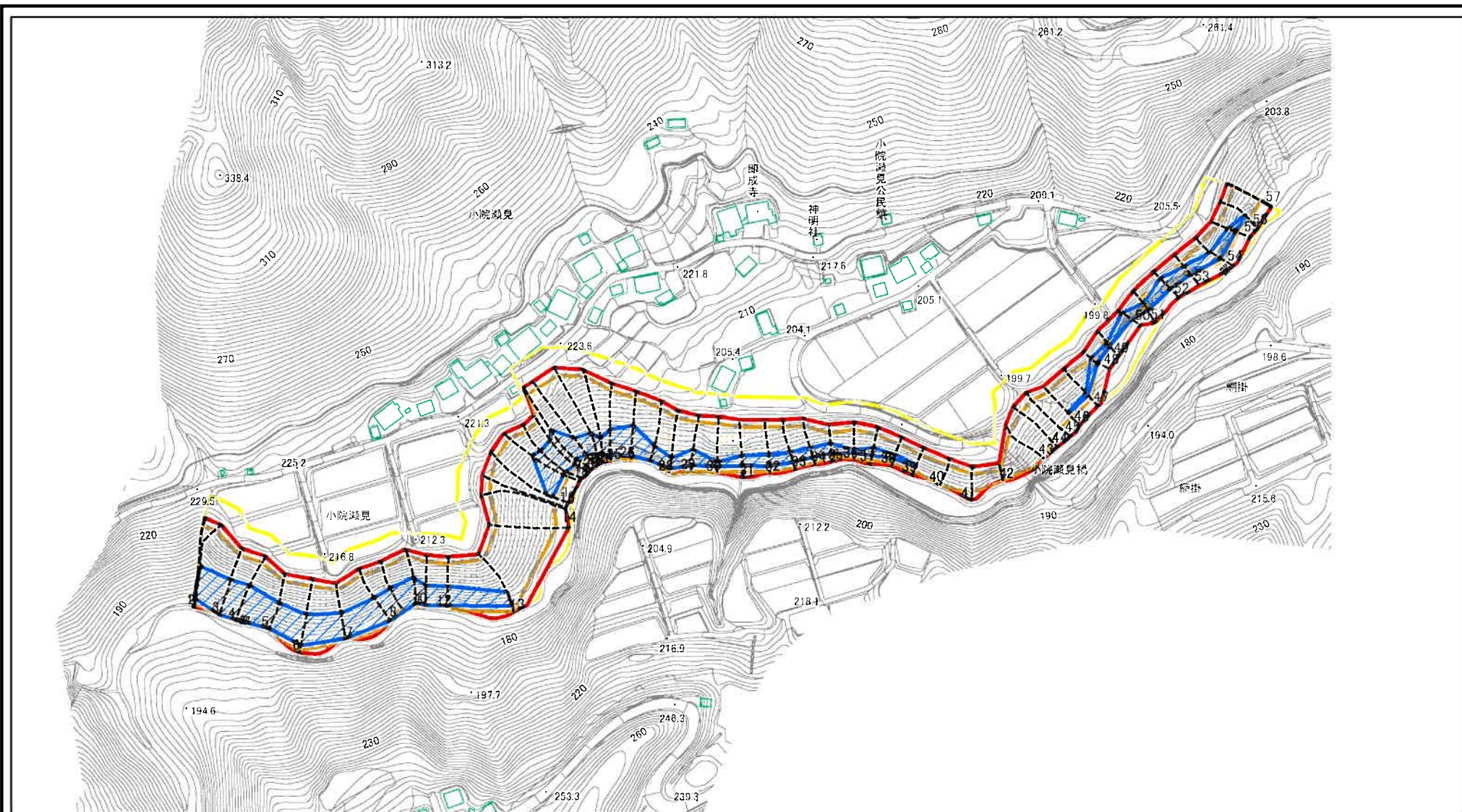

図中の数字は横断測線番号を示す

様式-2-1(急)

土砂災害警戒区域・土砂災害特別警戒区域
区域図(その2)

土砂災害防止法施行令第二条の基準に該当する区域	
土砂災害防止法施行令第三条の基準に該当する区域	
それ以外の区域	

N
縮尺
1:4,000

自然現象の種類	急傾斜地の崩壊	箇所番号	2269
告示番号		箇所名	小院瀬見(3)
告示年月日		所在地	富山県南砺市小院瀬見

土砂災害警戒区域等の指定の公示に係る図書(その2-2)

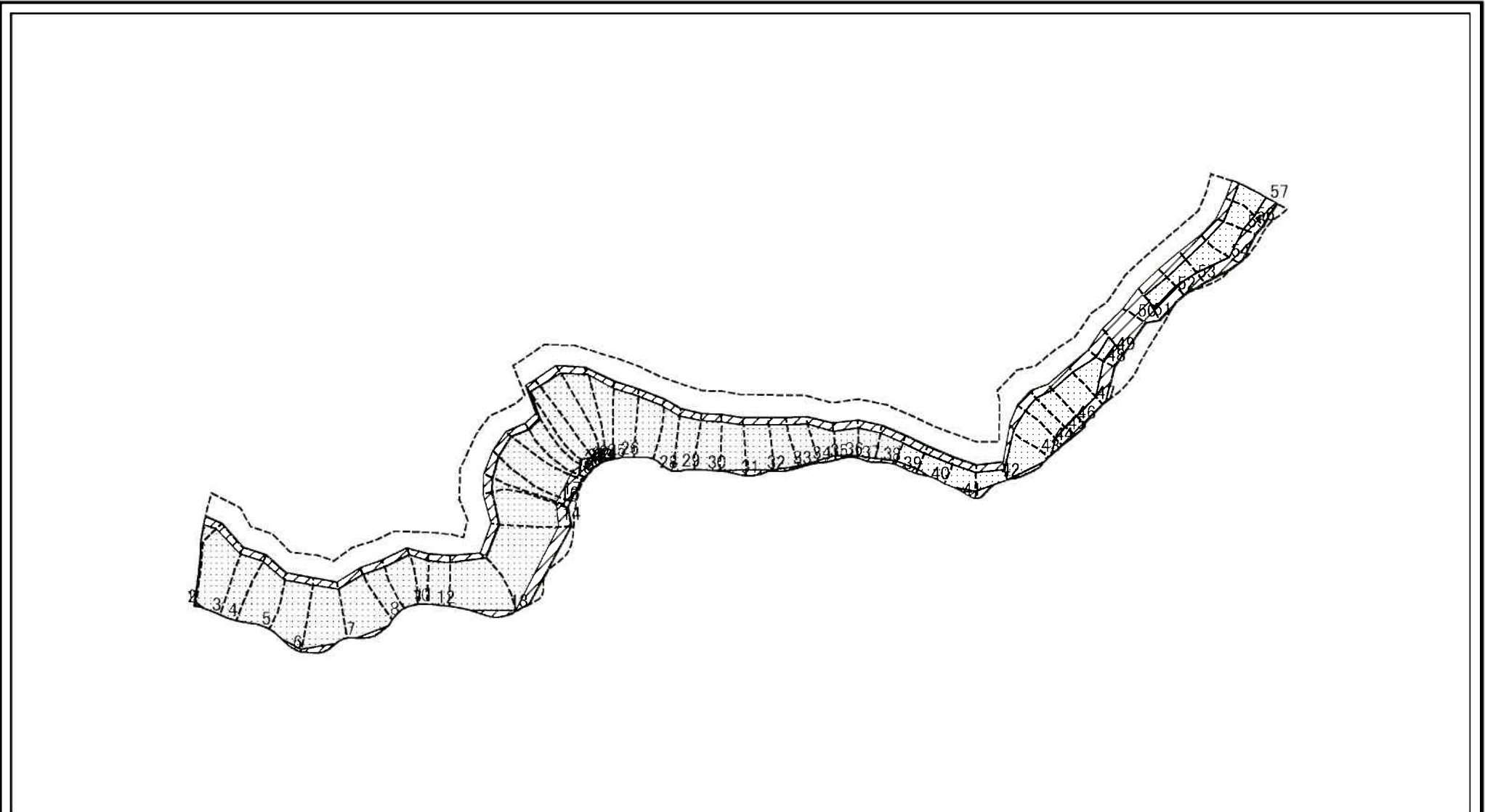

0 25 50 100
m

図中の数字は横断測線番号を示す

様式-2-2(急)

土砂災害特別警戒区域の区域区分図
(急傾斜地の崩壊に伴う土石等の移動により
建築物の地上部に作用すると想定される力)

土砂災害防止法施行令第2条の基準に該当する区域



土砂災害防止法
施行令第3条の
基準に該当する
区域

土石等の(移動)高さが1m以下の場合、
土石等の移動による力が100kN/mを超える区域



それ以外の区域



N
縮尺
1:4,000

自然現象
の種類
告示番号
告示年月日

急傾斜地の崩壊
箇所番号
箇所名
所在地

箇所番号	2259
箇所名	小院瀬見(3)
所在地	富山県南砺市小院瀬見

土砂災害警戒区域等の指定の公示に係る図書(その2-3)

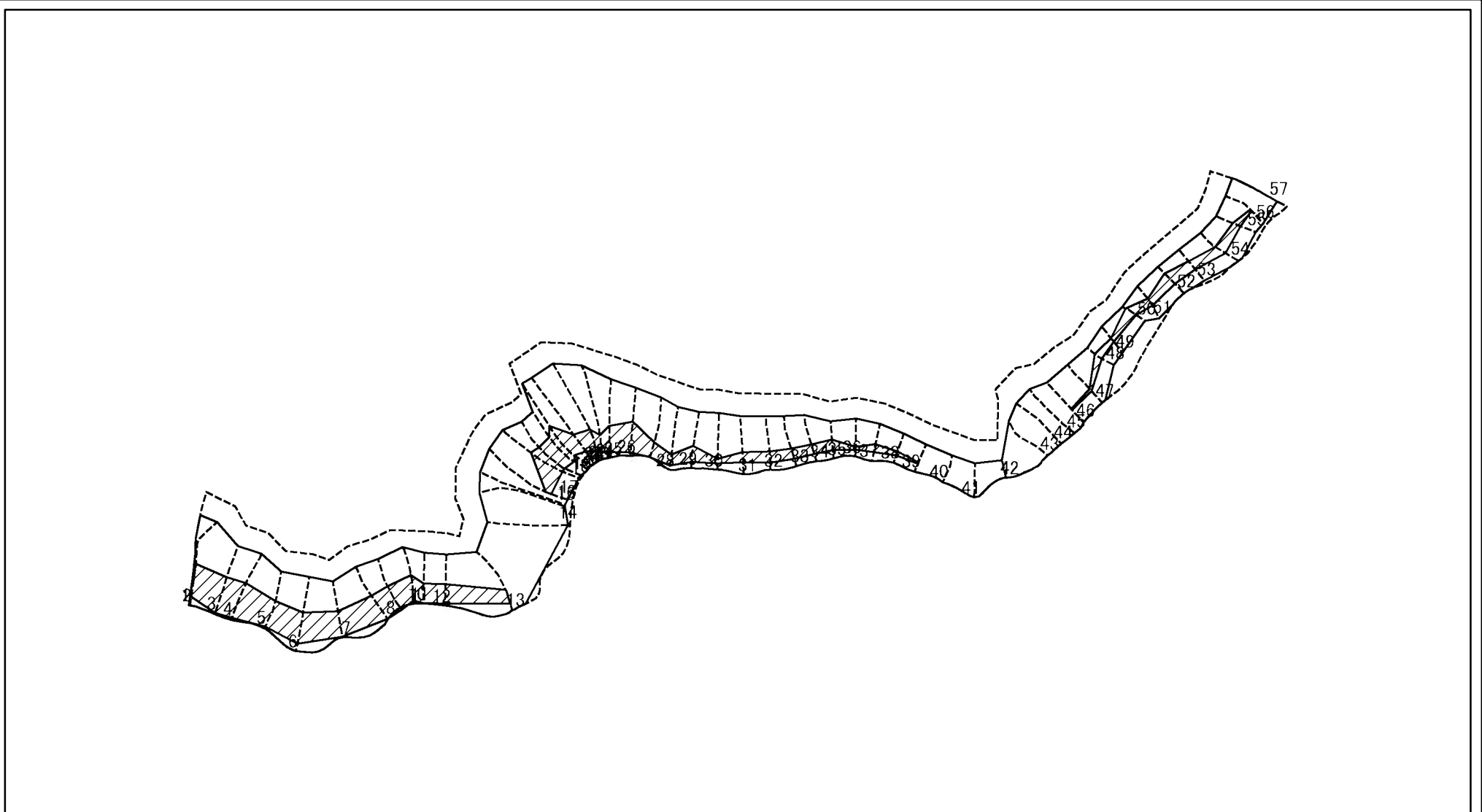

図中の数字は横断測線番号を示す

様式-2-3(急)
土砂災害特別警戒区域の区域区分図
(急傾斜地の崩壊に伴う土石等の堆積により
建築物の地上部に作用すると想定される力)

土砂災害防止法施行令第二条の基準に該当する区域	
土砂災害防止法施行令第三条の基準に該当する区域	
それ以外の区域	

N
縮尺
1:4,000

自然現象の種類	急傾斜地の崩壊	箇所番号	2269
告示番号		箇所名	小院瀬見(3)
告示年月日		所在地	富山県南砺市小院瀬見

土砂災害警戒区域等の指定の公示に係る図書(その3)

横断測線の区間	土石等の移動により建築物の地上部に作用すると想定される力				土石等の堆積により建築物の地上部に作用すると想定される力				横断測線の区間	土石等の移動により建築物の地上部に作用すると想定される力				土石等の堆積により建築物の地上部に作用すると想定される力			
	土石等の(移動)高さが1m以下の場合、土石等の移動による力が100kN/m ² を超える区域		それ以外の区域		土石等の堆積の高さが3mを超える区域		それ以外の区域			土石等の(移動)高さが1m以下の場合、土石等の移動による力が100kN/m ² を超える区域		それ以外の区域		土石等の堆積の高さが3mを超える区域		それ以外の区域	
	力の大きさのうち最大のもの (kN/m ²)	土石等の高さ (m)	力の大きさのうち最大のもの (kN/m ²)	土石等の高さ (m)	力の大きさのうち最大のもの (kN/m ²)	土石等の高さ (m)	力の大きさのうち最大のもの (kN/m ²)	土石等の高さ (m)		力の大きさのうち最大のもの (kN/m ²)	土石等の高さ (m)	力の大きさのうち最大のもの (kN/m ²)	土石等の高さ (m)	力の大きさのうち最大のもの (kN/m ²)	土石等の高さ (m)	力の大きさのうち最大のもの (kN/m ²)	土石等の高さ (m)
1 ~ 2	169.07	1.00	100.00	1.00	18.60	3.48	16.05	3.00	27 ~ 28	171.85	1.00	100.00	1.00	16.77	3.13	16.05	3.00
2 ~ 3	177.06	1.00	100.00	1.00	20.19	3.77	16.05	3.00	28 ~ 29	170.50	1.00	100.00	1.00	17.16	3.21	16.05	3.00
3 ~ 4	177.06	1.00	100.00	1.00	20.19	3.77	16.05	3.00	29 ~ 30	170.50	1.00	100.00	1.00	17.16	3.21	16.05	3.00
4 ~ 5	177.00	1.00	100.00	1.00	21.11	3.94	16.05	3.00	30 ~ 31	167.70	1.00	100.00	1.00	16.81	3.14	16.05	3.00
5 ~ 6	174.38	1.00	100.00	1.00	21.11	3.94	16.05	3.00	31 ~ 32	167.32	1.00	100.00	1.00	16.93	3.16	16.05	3.00
6 ~ 7	174.19	1.00	100.00	1.00	20.87	3.90	16.05	3.00	32 ~ 33	168.07	1.00	100.00	1.00	17.39	3.25	16.05	3.00
7 ~ 8	175.22	1.00	100.00	1.00	20.87	3.90	16.05	3.00	33 ~ 34	168.07	1.00	100.00	1.00	18.15	3.39	16.05	3.00
8 ~ 9	175.22	1.00	100.00	1.00	21.39	4.00	16.05	3.00	34 ~ 35	166.52	1.00	100.00	1.00	18.98	3.55	16.05	3.00
9 ~ 10	173.40	1.00	100.00	1.00	21.39	4.00	16.05	3.00	35 ~ 36	157.07	1.00	100.00	1.00	18.98	3.55	16.05	3.00
10 ~ 11	173.40	1.00	100.00	1.00	21.18	3.96	16.05	3.00	36 ~ 37	157.07	1.00	100.00	1.00	17.90	3.34	16.05	3.00
11 ~ 12	172.40	1.00	100.00	1.00	18.30	3.42	16.05	3.00	37 ~ 38	154.39	1.00	100.00	1.00	17.90	3.34	16.05	3.00
12 ~ 13	171.64	1.00	100.00	1.00	18.30	3.42	16.05	3.00	38 ~ 39	143.01	1.00	100.00	1.00	16.71	3.12	16.05	3.00
13 ~ 14	169.51	1.00	100.00	1.00	-	-	16.05	3.00	39 ~ 40	148.93	1.00	100.00	1.00	-	-	16.05	3.00
14 ~ 15	163.36	1.00	100.00	1.00	-	-	15.91	2.97	40 ~ 41	148.93	1.00	100.00	1.00	-	-	14.77	2.76
15 ~ 16	159.60	1.00	100.00	1.00	-	-	15.53	2.90	41 ~ 42	140.62	1.00	100.00	1.00	-	-	14.39	2.69
16 ~ 17	167.20	1.00	100.00	1.00	-	-	16.05	3.00	42 ~ 43	159.26	1.00	100.00	1.00	-	-	15.20	2.84
17 ~ 18	174.39	1.00	100.00	1.00	19.42	3.63	16.05	3.00	43 ~ 44	159.26	1.00	100.00	1.00	-	-	15.20	2.84
18 ~ 19	176.56	1.00	100.00	1.00	20.60	3.85	16.05	3.00	44 ~ 45	149.16	1.00	100.00	1.00	-	-	14.66	2.74
19 ~ 20	176.61	1.00	100.00	1.00	20.97	3.92	16.05	3.00	45 ~ 46	160.86	1.00	100.00	1.00	-	-	16.05	3.00
20 ~ 21	176.61	1.00	100.00	1.00	20.97	3.92	16.05	3.00	46 ~ 47	162.26	1.00	100.00	1.00	16.79	3.14	16.05	3.00
21 ~ 22	169.80	1.00	100.00	1.00	18.63	3.48	16.05	3.00	47 ~ 48	162.26	1.00	100.00	1.00	18.59	3.47	16.05	3.00
22 ~ 23	168.92	1.00	100.00	1.00	18.52	3.46	16.05	3.00	48 ~ 49	121.54	1.00	100.00	1.00	18.59	3.47	16.05	3.00
23 ~ 24	166.84	1.00	100.00	1.00	18.35	3.43	16.05	3.00	49 ~ 50	-	-	100.00	1.00	20.60	3.85	16.05	3.00
24 ~ 25	172.88	1.00	100.00	1.00	19.21	3.59	16.05	3.00	50 ~ 51	-	-	100.00	1.00	20.60	3.85	16.05	3.00
25 ~ 26	175.16	1.00	100.00	1.00	19.88	3.72	16.05	3.00	51 ~ 52	132.78	1.00	100.00	1.00	21.09	3.94	16.05	3.00
26 ~ 27	175.16	1.00	100.00	1.00	19.88	3.72	16.05	3.00	52 ~ 53	132.10	1.00	100.00	1.00	21.09	3.94	16.05	3.00

様式-3(急) 建築物の構造の規制に必要な衝撃に関する事項	自然現象の種類	急傾斜地の崩壊	箇所番号	2269
	告示番号		箇所名	小院瀬見(3)
	告示年月日		所在地	富山県南砺市小院瀬見

