

土砂災害警戒区域等の指定の公示に係る図書(その1)

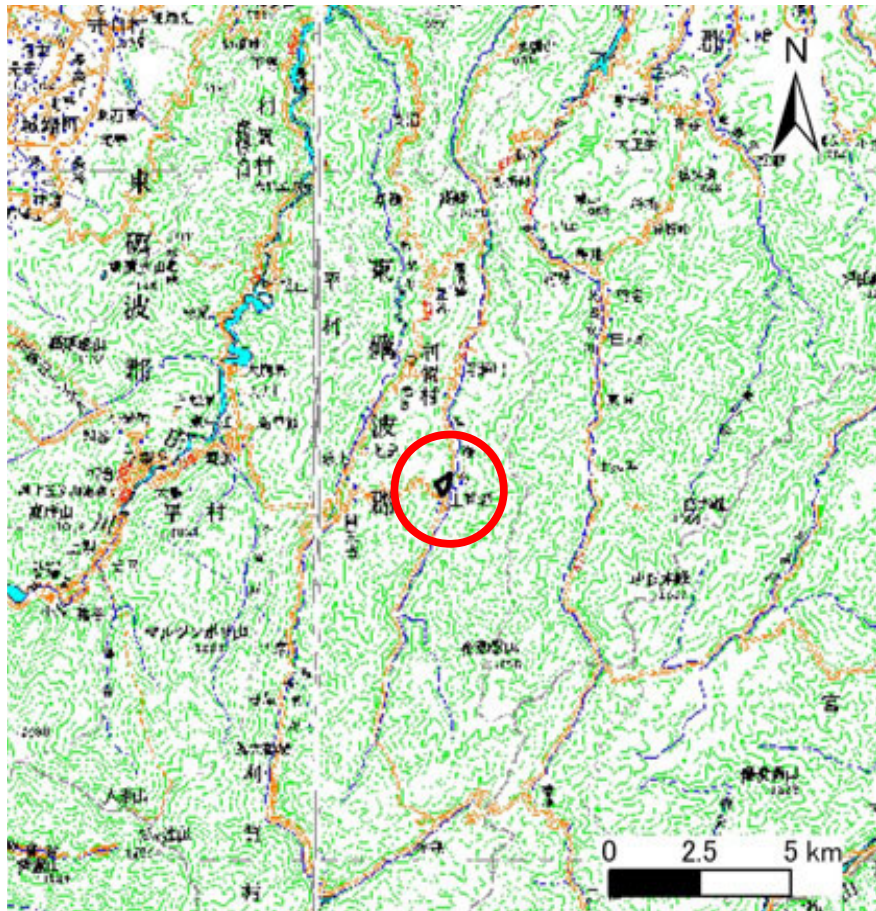

(1/200,000)

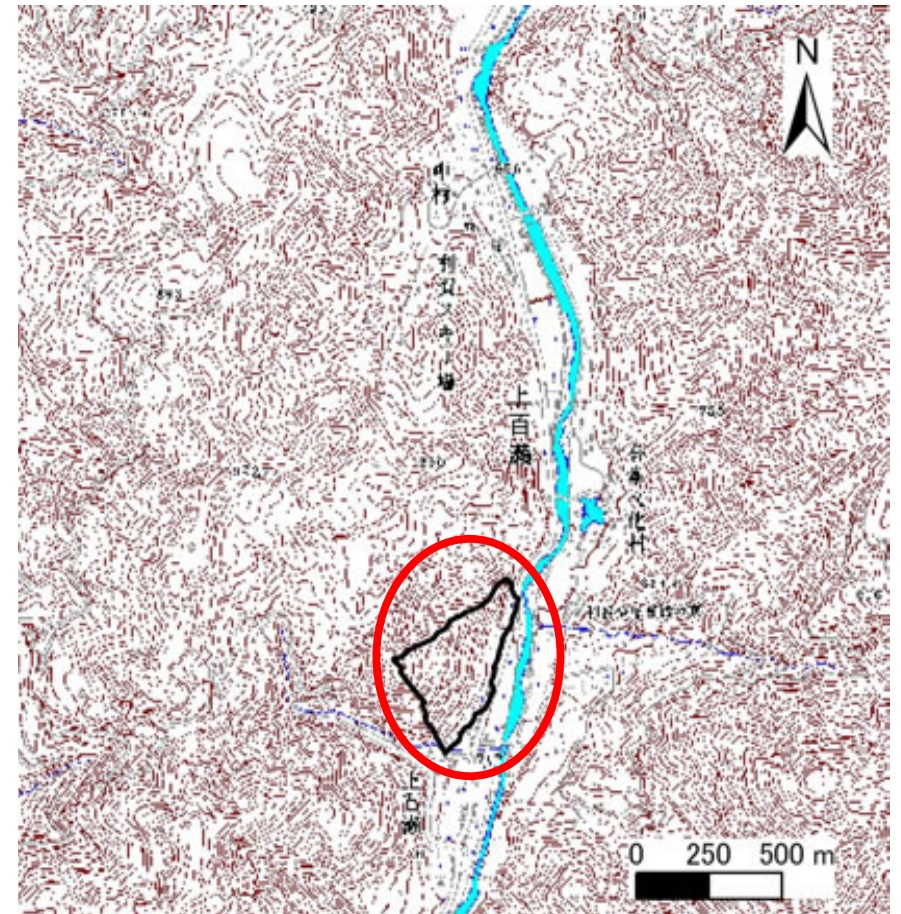

(1/25,000)

様式-1(急)
土砂災害警戒区域・土砂災害特別警戒区域
位置図

自然現象の種類

急傾斜地の崩壊

箇所番号

2344

箇所名

上百瀬(1)

所在地

南砺市利賀村百瀬川

土砂災害警戒区域等の指定に係る図書(その2-2)

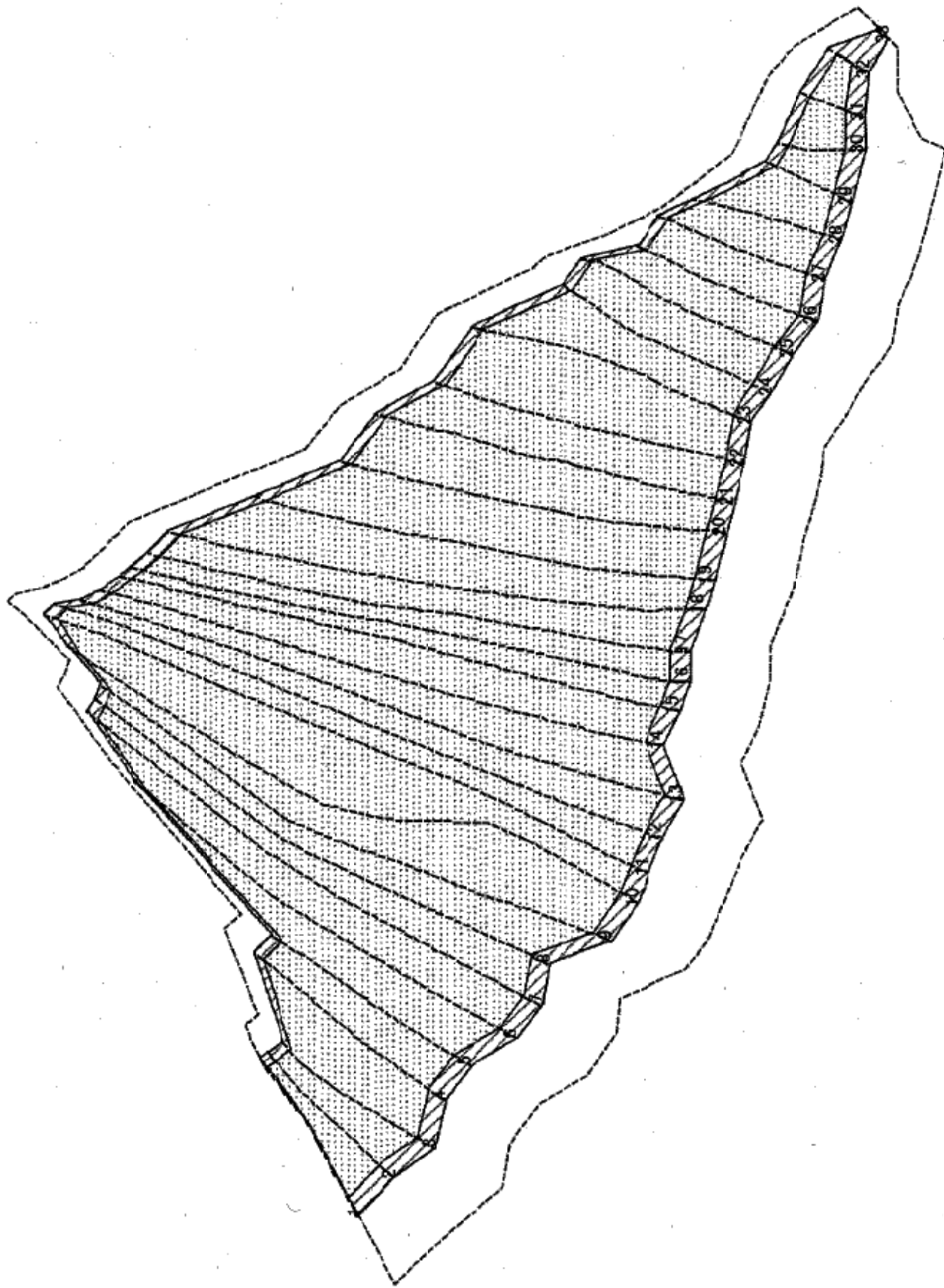

0 25 50 100 m

様式-2-2(急)
土砂災害特別警戒区域の区域区分図
(急傾斜地の崩壊に伴う土石等の移動により
建築物の地上部に作用すると想定される力)

図中の数字は横断測線番号を示す

| | | | | |
|-------------------------|-------------------------------------|---------|-------|-----------|
| 土砂災害防止法施行令第2条の基準に該当する区域 | <input type="checkbox"/> | 急傾斜地の崩壊 | 箇所番号 | 2344 |
| 土砂災害防止法施行令第3条の基準に該当する区域 | <input checked="" type="checkbox"/> | 自然現象の発露 | 箇所名 | 上百瀬(1) |
| 土砂災害防止法施行令第3条の基準に該当する区域 | <input checked="" type="checkbox"/> | 告示番号 | 告示年月日 | 南砺市利賀村上百瀬 |
| 土砂災害防止法施行令第3条の基準に該当する区域 | <input checked="" type="checkbox"/> | 縮尺 | | |
| それ以外の区域 | <input type="checkbox"/> | 縮尺 | | |

土砂災害警戒区域等の指定に係る図書(その2-3)

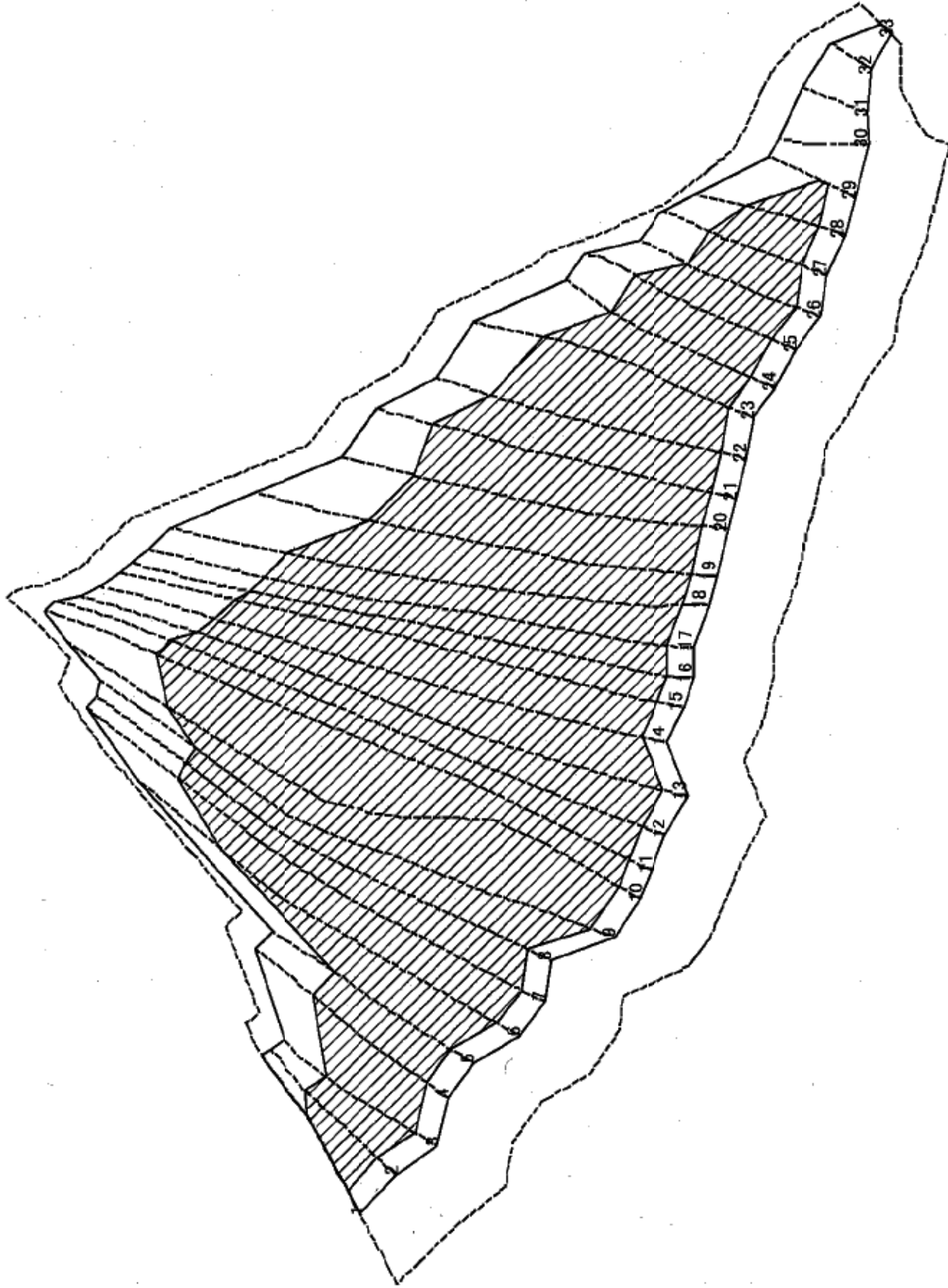

0 25 50 100m

様式-2-3(急)
土砂災害特別警戒区域の区域区分図
(急傾斜地の崩壊に伴う土石等の堆積により
建築物の地上部に作用すると想定される力)

土砂災害防止法施行令第2条の基準に該当する区域
土砂災害防止法
施行令第3条の
基準に該当する
区域
土石等の堆積の高さが5mを超える区域
それ以外の区域

+ 縮尺
1:2,500

自然現象
の種類
告示番号
告示年月日

急傾斜地の崩壊
箇所番号
箇所名
所在地

図中の数字は横断測線番号を示す
2344
上百瀬(1)
南砺市利賀村上百瀬

土砂災害警戒区域等の指定の公示に係る図書(その3)

| 横断測線の区間 | 土石等の移動により建築物の地上部に作用すると想定される力 | | | | 土石等の堆積により建築物の地上部に作用すると想定される力 | | | | 横断測線の区間 | 土石等の移動により建築物の地上部に作用すると想定される力 | | | | 土石等の堆積により建築物の地上部に作用すると想定される力 | | | |
|---------|---|---------------|---------------------------------------|---------------|---------------------------------------|---------------|---------------------------------------|---------------|---------|---|---------------|---------------------------------------|---------------|---------------------------------------|---------------|---------------------------------------|---------------|
| | 土石等の(移動)高さが1m以下の場合、土石等の移動による力が100kN/m ² を超える区域 | | それ以外の区域 | | 土石等の堆積の高さが3mを超える区域 | | それ以外の区域 | | | 土石等の(移動)高さが1m以下の場合、土石等の移動による力が100kN/m ² を超える区域 | | それ以外の区域 | | 土石等の堆積の高さが3mを超える区域 | | それ以外の区域 | |
| | 力の大きさのうち最大のもの (kN/m ²) | 土石等の高さ (m) | 力の大きさのうち最大のもの (kN/m ²) | 土石等の高さ (m) | 力の大きさのうち最大のもの (kN/m ²) | 土石等の高さ (m) | 力の大きさのうち最大のもの (kN/m ²) | 土石等の高さ (m) | | 力の大きさのうち最大のもの (kN/m ²) | 土石等の高さ (m) | 力の大きさのうち最大のもの (kN/m ²) | 土石等の高さ (m) | 力の大きさのうち最大のもの (kN/m ²) | 土石等の高さ (m) | 力の大きさのうち最大のもの (kN/m ²) | 土石等の高さ (m) |
| 1 ~ 2 | 179.09 | 1.00 | 100.00 | 1.00 | 22.17 | 4.14 | 16.05 | 3.00 | 25 ~ 26 | 179.31 | 1.00 | 100.00 | 1.00 | 22.10 | 4.13 | 16.05 | 3.00 |
| 2 ~ 3 | 179.09 | 1.00 | 100.00 | 1.00 | 22.17 | 4.14 | 16.05 | 3.00 | 26 ~ 27 | 179.31 | 1.00 | 100.00 | 1.00 | 22.20 | 4.15 | 16.05 | 3.00 |
| 3 ~ 4 | 176.84 | 1.00 | 100.00 | 1.00 | 21.52 | 4.02 | 16.05 | 3.00 | 27 ~ 28 | 179.17 | 1.00 | 100.00 | 1.00 | 22.36 | 4.18 | 16.05 | 3.00 |
| 4 ~ 5 | 175.76 | 1.00 | 100.00 | 1.00 | 21.22 | 3.96 | 16.05 | 3.00 | 28 ~ 29 | 178.43 | 1.00 | 100.00 | 1.00 | 22.36 | 4.18 | 16.05 | 3.00 |
| 5 ~ 6 | 175.27 | 1.00 | 100.00 | 1.00 | 21.15 | 3.95 | 16.05 | 3.00 | 29 ~ 30 | 164.30 | 1.00 | 100.00 | 1.00 | - | - | 16.05 | 3.00 |
| 6 ~ 7 | 169.46 | 1.00 | 100.00 | 1.00 | 20.41 | 3.81 | 16.05 | 3.00 | 30 ~ 31 | 160.66 | 1.00 | 100.00 | 1.00 | - | - | 15.97 | 2.98 |
| 7 ~ 8 | 169.65 | 1.00 | 100.00 | 1.00 | 20.43 | 3.82 | 16.05 | 3.00 | 31 ~ 32 | 150.09 | 1.00 | 100.00 | 1.00 | - | - | 14.72 | 2.75 |
| 8 ~ 9 | 169.65 | 1.00 | 100.00 | 1.00 | 20.43 | 3.82 | 16.05 | 3.00 | 32 ~ 33 | - | - | 100.00 | 1.00 | - | - | 11.76 | 2.20 |
| 9 ~ 10 | 167.58 | 1.00 | 100.00 | 1.00 | 20.23 | 3.78 | 16.05 | 3.00 | ~ | | | | | | | | |
| 10 ~ 11 | 164.06 | 1.00 | 100.00 | 1.00 | 19.91 | 3.72 | 16.05 | 3.00 | ~ | | | | | | | | |
| 11 ~ 12 | 163.90 | 1.00 | 100.00 | 1.00 | 19.89 | 3.72 | 16.05 | 3.00 | ~ | | | | | | | | |
| 12 ~ 13 | 162.88 | 1.00 | 100.00 | 1.00 | 19.81 | 3.70 | 16.05 | 3.00 | ~ | | | | | | | | |
| 13 ~ 14 | 166.07 | 1.00 | 100.00 | 1.00 | 20.08 | 3.75 | 16.05 | 3.00 | ~ | | | | | | | | |
| 14 ~ 15 | 166.07 | 1.00 | 100.00 | 1.00 | 20.08 | 3.75 | 16.05 | 3.00 | ~ | | | | | | | | |
| 15 ~ 16 | 165.16 | 1.00 | 100.00 | 1.00 | 20.00 | 3.74 | 16.05 | 3.00 | ~ | | | | | | | | |
| 16 ~ 17 | 164.74 | 1.00 | 100.00 | 1.00 | 19.97 | 3.73 | 16.05 | 3.00 | ~ | | | | | | | | |
| 17 ~ 18 | 164.74 | 1.00 | 100.00 | 1.00 | 19.97 | 3.73 | 16.05 | 3.00 | ~ | | | | | | | | |
| 18 ~ 19 | 166.89 | 1.00 | 100.00 | 1.00 | 20.16 | 3.77 | 16.05 | 3.00 | ~ | | | | | | | | |
| 19 ~ 20 | 176.13 | 1.00 | 100.00 | 1.00 | 21.26 | 3.97 | 16.05 | 3.00 | ~ | | | | | | | | |
| 20 ~ 21 | 177.63 | 1.00 | 100.00 | 1.00 | 21.53 | 4.02 | 16.05 | 3.00 | ~ | | | | | | | | |
| 21 ~ 22 | 177.63 | 1.00 | 100.00 | 1.00 | 21.53 | 4.02 | 16.05 | 3.00 | ~ | | | | | | | | |
| 22 ~ 23 | 177.51 | 1.00 | 100.00 | 1.00 | 21.51 | 4.02 | 16.05 | 3.00 | ~ | | | | | | | | |
| 23 ~ 24 | 178.66 | 1.00 | 100.00 | 1.00 | 21.79 | 4.07 | 16.05 | 3.00 | ~ | | | | | | | | |
| 24 ~ 25 | 178.66 | 1.00 | 100.00 | 1.00 | 21.79 | 4.07 | 16.05 | 3.00 | ~ | | | | | | | | |

| | | | | |
|--------------------------------------|---------|---------|------|-----------|
| 様式-3(急) 建築物の構造の規制に必要な衝撃に関する事項 | 自然現象の種類 | 急傾斜地の崩壊 | 箇所番号 | 2344 |
| | 告示番号 | | 箇所名 | 上百瀬(1) |
| | 告示年月日 | | 所在地 | 南砺市利賀村百瀬川 |