

土砂災害警戒区域等の指定の公示に係る図書(その1)

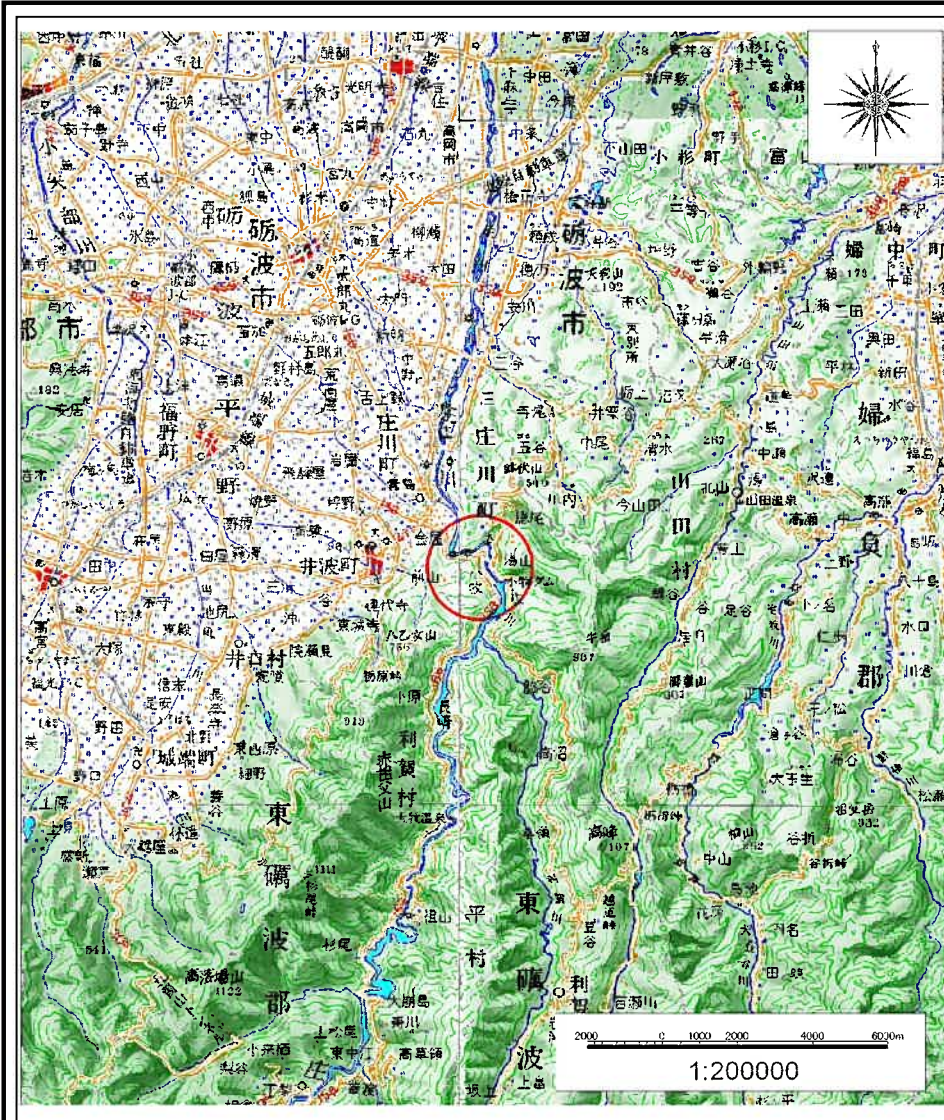

(1/200,000)

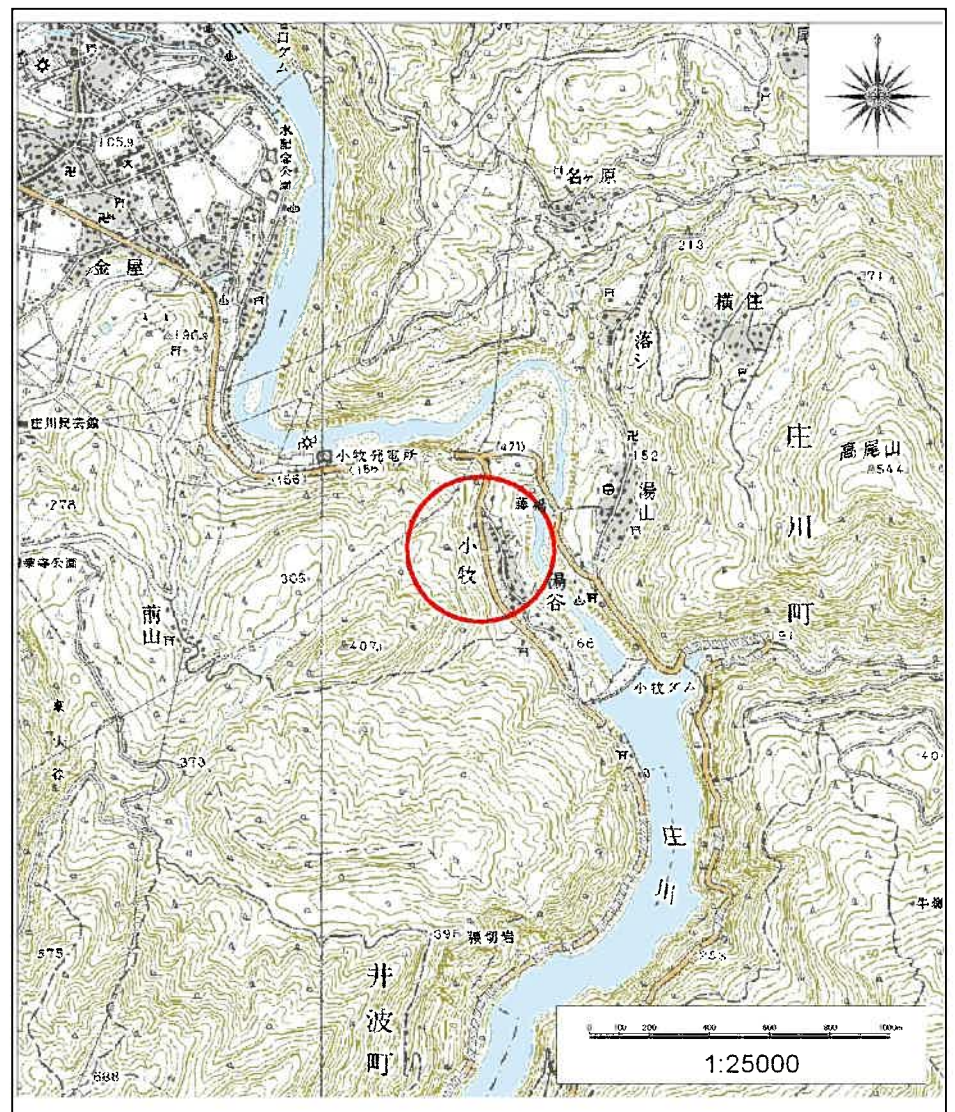

(1/25,000)

様式-1(急) 土砂災害警戒区域・土砂災害特別警戒区域 位置図	自然現象の種類	急傾斜地の崩壊
	箇所番号	2183
	箇所名	小牧(1)
	所在地	富山県砺波市庄川町小牧

この地図は、国土地理院の承認を得て、同院発行の数値地図20000(地図画像)及び数値地図25000(地図画像)を複製したものである。(承認番号 平21業複、第827号)

土砂災害警戒区域等の指定の公示に係る図書(その2)

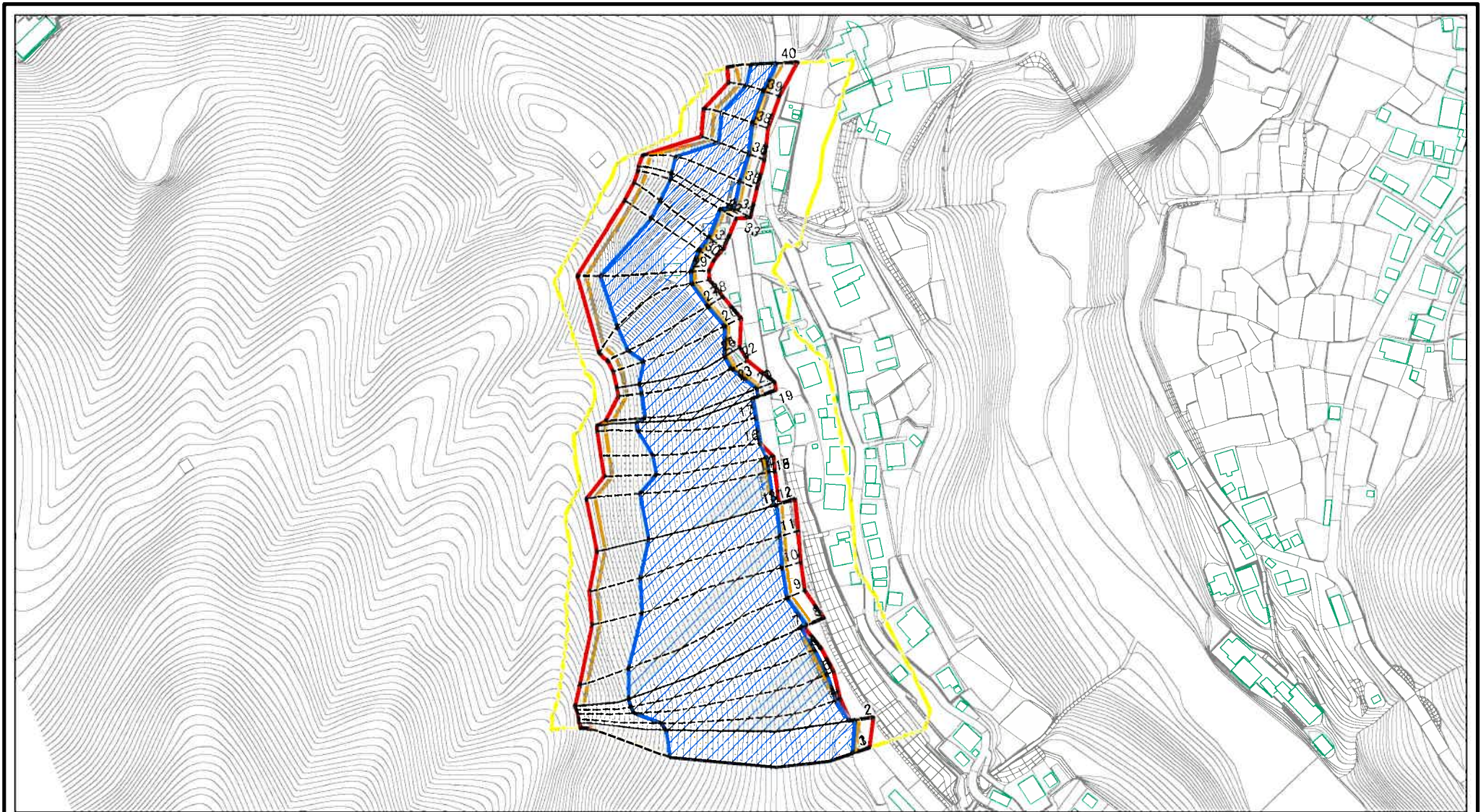

図中の数字は横断測線番号を示す

様式-2(急)

土砂災害警戒区域・土砂災害特別警戒区域
区域図(その1)

土砂災害防止法施行令第二条の基準に該当する区域

土砂災害防止法
施行令第三条の
基準に該当する
区域

土石等の堆積の高さが3mを超える区域
それ以外の区域



縮尺

1:3,500

自然現象
の種類

告示番号

告示年月日

急傾斜地の崩壊

箇所番号

箇所名

所在地

2183

小牧(1)

富山県砺波市庄川町小牧

土砂災害警戒区域等の指定の公示に係る図書(その2-1)

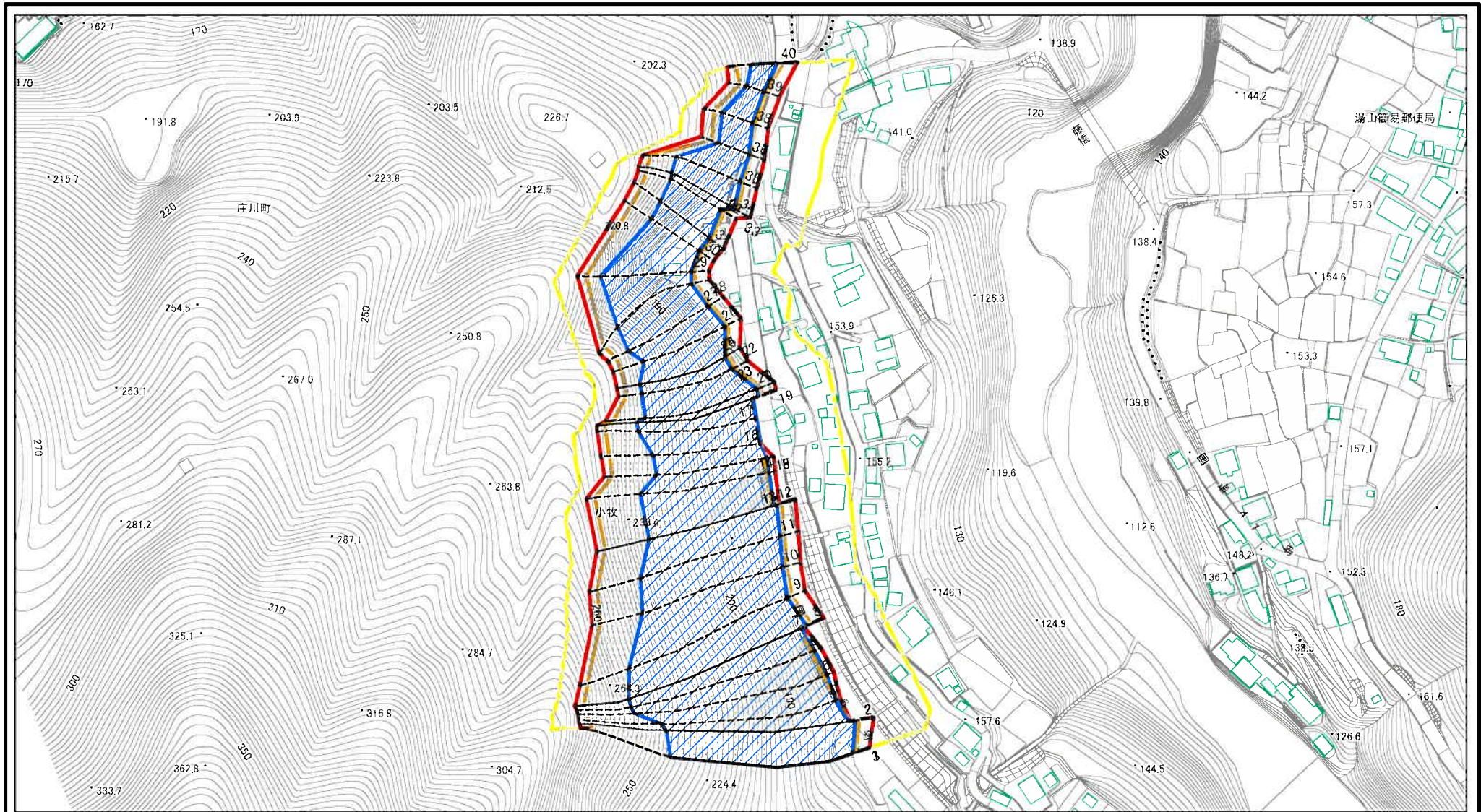

図中の数字は横断測線番号を示す

様式-2-1(急)

土砂災害警戒区域・土砂災害特別警戒区域
区域図(その2)

土砂災害防止法施行令第二条の基準に該当する区域
土砂災害防止法
施行令第三条の
基準に該当する
区域
土石等の(移動)高さが1m以下の場合、
土石等の移動による力が100kN/mを超える区域
土石等の堆積の高さが3mを超える区域
それ以外の区域

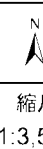

縮尺
1:3,500

自然現象
の種類
急傾斜地の崩壊
告示番号
告示年月日

箇所番号
箇所名
所在地

2183
小牧(1)
富山県砺波市庄川町小牧

土砂災害警戒区域等の指定の公示に係る図書(その2-2)

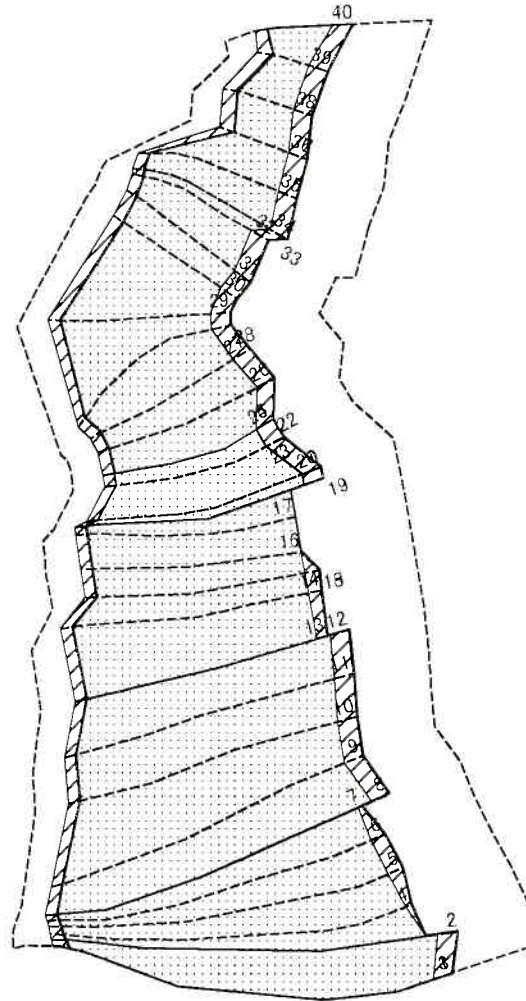

0 25 50 100
m

図中の数字は横断測線番号を示す

様式-2-2(急)
土砂災害特別警戒区域の区域区分図
(急傾斜地の崩壊に伴う土石等の移動により
建築物の地上部に作用すると想定される力)

土砂災害防止法施行令第二条の基準に該当する区域	
土砂災害防止法施行令第三条の基準に該当する区域	
それ以外の区域	

縮尺	1:3,500
----	---------

自然現象の種類	急傾斜地の崩壊	箇所番号	2133
告示番号		箇所名	小牧(1)
告示年月日		所在地	富山県砺波市庄川町小牧

土砂災害警戒区域等の指定の公示に係る図書(その2-3)

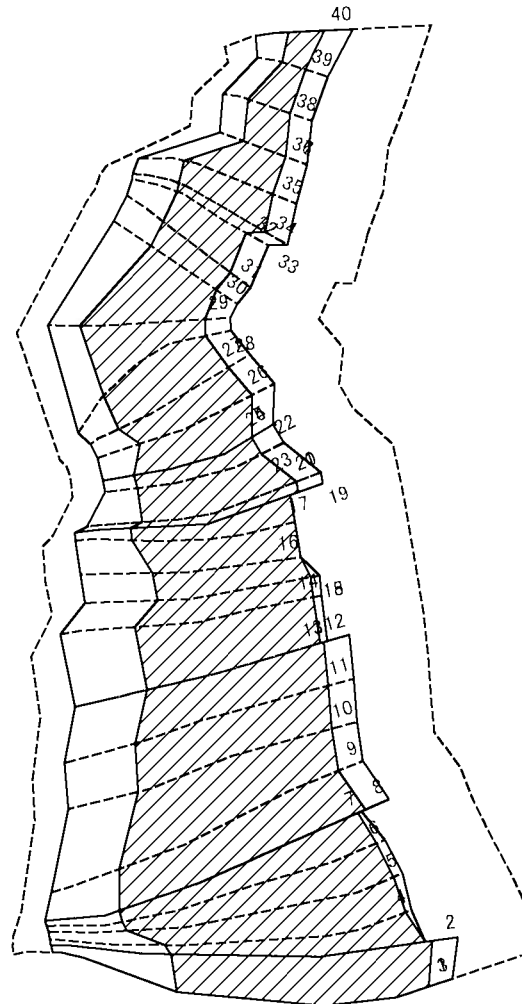

0 25 50 100
m

図中の数字は横断測線番号を示す

様式-2-3(急)
土砂災害特別警戒区域の区域区分図
(急傾斜地の崩壊に伴う土石等の堆積により
建築物の地上部に作用すると想定される力)

土砂災害防止法施行令第二条の基準に該当する区域



土砂災害防止法
施行令第三条の
基準に該当する
区域

土石等の堆積の高さが3mを超える区域

それ以外の区域



縮尺

1:3,500

自然現象
の種類

急傾斜地の崩壊

告示番号

告示年月日

箇所番号

箇所名

所在地

2183

小牧(1)

富山県砺波市庄川町小牧

土砂災害警戒区域等の指定の公示に係る図書(その3)

横断測線の区間	土石等の移動により建築物の地上部に作用すると想定される力				土石等の堆積により建築物の地上部に作用すると想定される力				横断測線の区間	土石等の移動により建築物の地上部に作用すると想定される力				土石等の堆積により建築物の地上部に作用すると想定される力			
	土石等の(移動)高さが1m以下の場合、土石等の移動による力が100kN/m ² を超える区域		それ以外の区域		土石等の堆積の高さが3mを超える区域		それ以外の区域			土石等の(移動)高さが1m以下の場合、土石等の移動による力が100kN/m ² を超える区域		それ以外の区域		土石等の堆積の高さが3mを超える区域		それ以外の区域	
	力の大きさのうち最大のもの (kN/m ²)	土石等の高さ (m)	力の大きさのうち最大のもの (kN/m ²)	土石等の高さ (m)	力の大きさのうち最大のもの (kN/m ²)	土石等の高さ (m)	力の大きさのうち最大のもの (kN/m ²)	土石等の高さ (m)		力の大きさのうち最大のもの (kN/m ²)	土石等の高さ (m)	力の大きさのうち最大のもの (kN/m ²)	土石等の高さ (m)	力の大きさのうち最大のもの (kN/m ²)	土石等の高さ (m)	力の大きさのうち最大のもの (kN/m ²)	土石等の高さ (m)
1 ~ 2	162.44	1.00	100.00	1.00	19.77	3.69	16.05	3.00	27 ~ 28	179.09	1.00	100.00	1.00	24.20	4.52	16.05	3.00
2 ~ 3	162.44	1.00	100.00	1.00	19.77	3.69	16.05	3.00	28 ~ 29	179.09	1.00	100.00	1.00	24.23	4.53	16.05	3.00
3 ~ 4	166.92	1.00	100.00	1.00	20.16	3.77	16.05	3.00	29 ~ 30	177.66	1.00	100.00	1.00	24.23	4.53	16.05	3.00
4 ~ 5	170.84	1.00	100.00	1.00	20.56	3.84	16.05	3.00	30 ~ 31	177.68	1.00	100.00	1.00	23.75	4.44	16.05	3.00
5 ~ 6	173.14	1.00	100.00	1.00	20.83	3.89	16.05	3.00	31 ~ 32	178.57	1.00	100.00	1.00	23.75	4.44	16.05	3.00
6 ~ 7	173.95	1.00	100.00	1.00	20.94	3.91	16.05	3.00	32 ~ 33	179.55	1.00	100.00	1.00	23.31	4.36	16.05	3.00
7 ~ 8	173.95	1.00	100.00	1.00	20.94	3.91	16.05	3.00	33 ~ 34	179.55	1.00	100.00	1.00	23.21	4.34	16.05	3.00
8 ~ 9	176.83	1.00	100.00	1.00	21.38	3.99	16.05	3.00	34 ~ 35	179.55	1.00	100.00	1.00	23.38	4.37	16.05	3.00
9 ~ 10	176.89	1.00	100.00	1.00	21.39	4.00	16.05	3.00	35 ~ 36	179.11	1.00	100.00	1.00	24.10	4.50	16.05	3.00
10 ~ 11	176.89	1.00	100.00	1.00	21.39	4.00	16.05	3.00	36 ~ 37	151.77	1.00	100.00	1.00	24.10	4.50	16.05	3.00
11 ~ 12	175.60	1.00	100.00	1.00	21.18	3.96	16.05	3.00	37 ~ 38	153.44	1.00	100.00	1.00	24.10	4.50	16.05	3.00
12 ~ 13	175.17	1.00	100.00	1.00	21.11	3.95	16.05	3.00	38 ~ 39	153.44	1.00	100.00	1.00	23.91	4.47	16.05	3.00
13 ~ 14	175.17	1.00	100.00	1.00	21.11	3.95	16.05	3.00	39 ~ 40	168.14	1.00	100.00	1.00	21.02	3.93	16.05	3.00
14 ~ 15	176.10	1.00	100.00	1.00	21.27	3.97	16.05	3.00	~								
15 ~ 16	176.55	1.00	100.00	1.00	21.34	3.99	16.05	3.00	~								
16 ~ 17	177.21	1.00	100.00	1.00	21.46	4.01	16.05	3.00	~								
17 ~ 18	177.68	1.00	100.00	1.00	21.55	4.03	16.05	3.00	~								
18 ~ 19	177.69	1.00	100.00	1.00	21.55	4.03	16.05	3.00	~								
19 ~ 20	178.35	1.00	100.00	1.00	21.71	4.06	16.05	3.00	~								
20 ~ 21	178.35	1.00	100.00	1.00	21.71	4.06	16.05	3.00	~								
21 ~ 22	178.35	1.00	100.00	1.00	23.94	4.47	16.05	3.00	~								
22 ~ 23	178.06	1.00	100.00	1.00	23.94	4.47	16.05	3.00	~								
23 ~ 24	178.06	1.00	100.00	1.00	24.32	4.54	16.05	3.00	~								
24 ~ 25	176.33	1.00	100.00	1.00	24.32	4.54	16.05	3.00	~								
25 ~ 26	178.71	1.00	100.00	1.00	24.32	4.54	16.05	3.00	~								
26 ~ 27	178.71	1.00	100.00	1.00	24.20	4.52	16.05	3.00	~								

様式-3(急) 建築物の構造の規制に必要な衝撃に関する事項	自然現象の種類	急傾斜地の崩壊	箇所番号	2183
	告示番号		箇所名	小牧(1)
	告示年月日		所在地	富山県砺波市庄川町小牧