

調査研究・研修・広聴広報・要請陳情等 活動実績報告書

報告者 上田 英俊

経理番号	22	使途項目	04	01_調査研究費・02_研修費 03_広聴広報費・04_要請陳情等活動費
活動期間	令和3年4月1日から 令和 年 月 日 まで	活動の概要	要望・よこさつ	
場所	県庁 国土省富山工事事務所 他	(内容)	(備考)	
経費の内容		金額	経費の内容	
鉄道・バス			宿泊料	
タクシー			食事代	
航空機			会費	
自家用車	@37 × 45 km =	3515		
リース車	@18 × km =			
有料道				
駐車場			合計 3515	
《領収書貼付枠》 (原則、領収書を徴し、重ならないように貼付すること。枠内に貼付しきれない場合は、別紙に整理すること。)				

- (注1) 備考欄または余白に、公共交通機関及び有料道路については利用区間、自家用車利用の場合は主な行程を記載すること。
- (注2) 自家用車は利用距離数 (km) をキロ数を入力すると金額が自動計算されます。
- (注3) 経費項目の合計は自動計算されます。

収受 令和3年5月6日
 決裁 令和3年5月11日
 処理 令和3年5月11日

調査研究・研修・広聴広報・要請陳情等 活動実績報告書

報告者 上田 英俊

管理番号	33	使途項目	01	01_調査研究費・02_研修費 03_広聴広報費・04_要請陳情等活動費
活動期間	令和3年4月2日 から 令和 年 月 日 まで	活動の概要	意見交換	
場所	県庁	(内容)	道路線と改良踏切道 について意見交換	
経費の内容		金額	経費の内容	
鉄道・バス			宿泊料	
タクシー			食事代	
航空機			会費	
自家用車	@37 × 95 km =	3515		
リース車	@18 × km =			
有料道				
駐車場			合計	
			3515	
《領収書貼付枠》 (原則、領収書を徴し、重ならないように貼付すること。枠内に貼付しきれない場合は、別紙に整理すること。)				

- (注1) 備考欄または余白に、公共交通機関及び有料道路については利用区間、自家用車利用の場合は主な行程を記載すること。
- (注2) 自家用車は利用距離数 (Km) をキロ数を入力すると金額が自動計算されます。
- (注3) 経費項目の合計は自動計算されます。

収受 令和3年5月6日
 決裁 令和3年5月11日
 処理 令和3年5月11日

調査研究・研修・広聴広報・要請陳情等 活動実績報告書

報告者 上田 英俊

整理番号	34	用途項目	01	01_調査研究費・02_研修費 03_広聴広報費・04_要請陳情等活動費
活動期間	令和3年4月4日から	活動の概要	現地調査	
	令和 年 月 日 まで	(内容)	(備考)	
場所	富山きとぎと空港	常任委員会質問作業のため 夕夕収集(交通対策)		

経費の内容	金額	経費の内容	金額
鉄道・バス		宿泊料	
タクシー		食事代	
航空機		会費	
自家用車 @37 × 110 km =	4070		
リース車 @18 × km =			
有料道			
駐車場	100	合計	4170

《領収書貼付枠》 (原則、領収書を徴し、重ならないように貼付すること。枠内に貼付しきれない場合は、別紙に整理すること。)

富山空港有料駐車場

富山空港管理事務所 076-495-3055

領 収 証

入庫日時 2021年04月04日 11時40分
 出庫日時 2021年04月04日 11時54分
 No.02-038172 券No.01-066266

駐車料金(一般) 100円
 料金計 100円
 投入現金 100円
 釣銭額 0円

- (注1) 備考欄または余白に、公共交通機関及び有料道路については利用区間、自家用車利用の場合は主な行程を記載すること。
- (注2) 自家用車は利用距離数(Km)をキロ数を入力すると金額が自動計算されます。
- (注3) 経費項目の合計は自動計算されます。

収受 令和3年5月6日
 決裁 令和3年5月11日
 処理 令和3年5月11日

空の旅をおトクに・便利に!

富山きときと空港発着の全路線(国内線・国際線)対象

ご利用回数に応じて特典をプレゼント!

入会金
年会費
無料

個人会員募集中

富山きときと空港

サポーターズクラブ

公式アプリ

配信中

新規個人会員のご入会登録は公式アプリをダウンロード!



App Store
からダウンロード

Google Play
で手に入れよう

特典① 入会特典として、もれなく富山きときと空港内の店舗で利用できる500円分のポイントをプレゼント

特典② 搭乗回数に応じて、「ANA旅行券」または空港内の店舗で使える電子ポイントをプレゼント
期間中4回搭乗:2,000円分(先着400名)、10回搭乗:5,000円分(先着200名)

特典③ 会員向け各種キャンペーン、おトク情報などの配信

※搭乗特典は、入会日以降、2021年3月31日(水)までのご搭乗を対象とします。(富山きときと空港ホームページでもご案内しています。)

※上記の特典内容や期間は、お断りなく変更する場合がございますので、ご了承ください。

公式アプリは
こんなに
便利!



①搭乗特典の申請

富山きときと空港発着路線の<搭乗券>または<搭乗案内>をアプリで撮影してANA旅行券または空港内テナントで使える電子ポイントをもらおう。

②電子ポイントの使用

電子ポイントは、空港内テナントのお買い物やお食事で使用できます。(ANA旅行券は郵送でお送りします。)

③お得なキャンペーンの情報はこちらから

④搭乗回数の管理

アプリで撮影した<搭乗券>または<搭乗案内>の画像で、搭乗特典の申請に必要な搭乗回数の管理を行います。

⑤便利情報のご案内

富山きときと空港をご利用される方への便利な情報はこちらから。

調査研究・研修・広聴広報・要請陳情等 活動実績報告書

報告者 上田 英俊

管理番号	05	使途項目	01	01_調査研究費・02_研修費 03_広聴広報費・04_要請陳情等活動費	
活動期間	令和3年4月6日 から	活動の概要 (内容)	調査		
	令和 年 月 日 まで				
場所	県庁 他 国交省富山工場	・高齢者雇用について資料 収集(読売新聞社) ・富山工場は、初層・副初層不在			
		経費の内容		金額	経費の内容
鉄道・バス			宿泊料		
タクシー			食事代		
航空機			会費		
自家用車	@37 × 95 km =	3515			
リース車	@18 × km =				
有料道					
駐車場			合計		3515
《領収書貼付枠》 (原則、領収書を徹し、重ならないように貼付すること。 枠内に貼付しきれない場合は、別紙に整理すること。)					

(注1) 備考欄または余白に、公共交通機関及び有料道路については利用区間、自家用車利用の場合は
 主な行程を記載すること。

(注2) 自家用車は利用距離数 (km) をキロ数を入力すると金額が自動計算されます。

(注3) 経費項目の合計は自動計算されます。

收受 令和3年5月6日

決裁 令和3年5月11日

処理 令和3年5月11日

調査研究・研修・広聴広報・要請陳情等 活動実績報告書

報告者 上田 英俊

管理番号	36	使途項目	04	101_調査研究費・02_研修費 03_広聴広報費・04_要請陳情等活動費
活動期間	令和3年4月3日から	活動の概要	*75分おせ	
	令和 年 月 日 まで	(内容)	(備考)	
場所	・県庁 ・国交省常山工場	・首都圏本音派山崎さん *75分おせ ・国交省杉本創研センター *75分おせ		
経費の内容	金額	経費の内容	金額	
鉄道・バス		宿泊料		
タクシー		食事代		
航空機		会費		
自家用車 @37 × 95 km =	3515			
リース車 @18 × km =				
有料道				
駐車場		合計	3515	
《領収書貼付枠》 (原則、領収書を徴し、重ならないように貼付すること。枠内に貼付しきれない場合は、別紙に整理すること。)				

(注1) 備考欄または余白に、公共交通機関及び有料道路については利用区間、自家用車利用の場合は主な行程を記載すること。

(注2) 自家用車は利用距離数 (Km) をキロ数を入力すると金額が自動計算されます。

(注3) 経費項目の合計は自動計算されます。

收受 令和3年5月6日

決裁 令和3年5月11日

処理 令和3年5月11日

調査研究・研修・広聴広報・要請陳情等 活動実績報告書

報告者 上田 英俊

整理番号	37	使途項目	04	01_調査研究費・02_研修費 03_広聴広報費・04_要請陳情等活動費
活動期間	令和3年4月8日から 令和 年 月 日 まで	活動の概要 (内容)	要望、意見交換 (備考)	
場所	新潟市北陸地方 整備局	・北陸地方整備局にて、 道路、河川行政について 打ち合わせ (高速道利用) 朝日IC ↔ 新潟西IC		
経費の内容		金額	経費の内容	
鉄道・バス			宿泊料	
タクシー			食事代	
航空機			会費	
自家用車	@37 × 402 km =	14874		
リース車	@18 × . km =			
有料道				
駐車場			合計	
			14874	
《領収書貼付枠》 (原則、領収書を徴し、重ならないように貼付すること。 枠内に貼付しきれない場合は、別紙に整理すること。)				

- (注1) 備考欄または余白に、公共交通機関及び有料道路については利用区間、自家用車利用の場合は主な行程を記載すること。
- (注2) 自家用車は利用距離数 (Km) をキロ数を入力すると金額が自動計算されます。
- (注3) 経費項目の合計は自動計算されます。

收受 令和3年5月6日
 決裁 令和3年5月11日
 処理 令和3年5月11日

県外・海外政務活動報告書

整理番号	87	会派・議員名	上田英俊
活動名称	要望		
目的	予算要望		
日程	令和3年4月8日(木) ~ 令和 年 月 日()		
場所	北陸地方整備局		
相手方等	岡村局長		

行程・活動内容

朝日IC ↔ 新潟西IC

 国土交通省 北陸地方整備局
道路部長

森若 峰存
MORIWAKA Mineori

〒950-8801
新潟市中央区美咲町1丁目1番1号
新潟美咲合同庁舎1号館
Tel: 025-370-6737 路政課(直通)
Fax: 025-280-8581
E-mail: [redacted]

○R8 / 善黒部バイパス
現道拡幅に
意見交換

 国土交通省 北陸地方整備局
河川部長

新井田 浩
NIIDA Hiroshi

〒950-8801
新潟市中央区美咲町1-1-1
Tel: 025-280-8880(内)
Fax: 025-280-8956
E-mail: [redacted]

○蓮葉井砂時による
農業用水の取水に
関する情報提供
について

調査研究・研修・広聴広報・要請陳情等 活動実績報告書

報告者 上田 英俊

整理番号	3A	使途項目	01	01_調査研究費・02_研修費 03_広聴広報費・04_要請陳情等活動費
活動期間	令和3年4月9日から 令和 年 月 日 まで	活動の概要	調査・打ち合わせ	
場所	県庁 他 国交省京山ビル	(内容)	「公共交通」について資料収集 国交省副所長と4/16早稲 国交省の打ち合わせ	
経費の内容	金額	経費の内容	金額	
鉄道・バス		宿泊料		
タクシー		食事代		
航空機		会費		
自家用車 @37 × 95 km =	3515			
リース車 @18 × km =				
有料道				
駐車場		合計	3515	
《領収書貼付枠》 (原則、領収書を徴し、重ならないように貼付すること。 枠内に貼付しきれない場合は、別紙に整理すること。)				

(注1) 備考欄または余白に、公共交通機関及び有料道路については利用区間、自家用車利用の場合は
主な行程を記載すること。

(注2) 自家用車は利用距離数 (Km) をキロ数を入力すると金額が自動計算されます。

(注3) 経費項目の合計は自動計算されます。

収受 令和3年5月6日

決裁 令和3年5月11日

処理 令和3年5月11日

調査研究・研修・広聴広報・要請陳情等 活動実績報告書

報告者 上田 英俊

整理番号	39	使途項目	01	01_調査研究費・02_研修費 03_広聴広報費・04_要請陳情等活動費
活動期間	令和3年4月10日から	活動の概要	調査: 視察	
	令和 年 月 日 まで	(内容)	(備考)	
場所	金沢港・伏木富山港	・常任委員会関係者の火災 ・クルーズ船・物流工場 について	(高速道利用) 入道2-トIC → 金沢東IC	
経費の内容	金額	経費の内容	金額	
鉄道・バス		宿泊料		
タクシー		食事代		
航空機		会費		
自家用車 @37 × 225 km =	8325			
リース車 @18 × km =				
有料道				
駐車場		合計	8325	
《領収書貼付枠》 (原則、領収書を徴し、重ならないように貼付すること。枠内に貼付しきれない場合は、別紙に整理すること。)				

(注1) 備考欄または余白に、公共交通機関及び有料道路については利用区間、自家用車利用の場合は主な行程を記載すること。

(注2) 自家用車は利用距離数 (Km) をキロ数を入力すると金額が自動計算されます。

(注3) 経費項目の合計は自動計算されます。

收受 令和3年5月6日

決裁 令和3年5月11日

処理 令和3年5月11日

県外・海外政務活動報告書

整理番号	29	会派・議員名	上田英俊
活動名称	現地視察		
目的	・クルーズ船、貨物物流政策について		
日程	令和3年4月10日(土)～令和 年 月 日()		
場所 〔国名・都市名、施設名、訪問先等〕	・金沢港・伏木港 ・富山湾港・富山港		
相手方等 〔主催者、対応者、参加者、同行者等〕			
行程・活動内容	・ 乗入マートIC → 金沢東IC → 金沢港 ・ 金沢港 → 伏木港 → 富山湾港 → 富山港		

※日帰りの政務活動を含む。

2021年金沢港客船寄港予定

2021/3/29 現在

月	日	時間	船名	乗客数	寄港地	備考
4月	4月22日 (金)	9:00 入	飛鳥II	50,444		
	"	17:00 出	郵船クルーズ(株)	241		佐世保-〈金沢〉-舞鶴-佐世保
	4月17日 (土)	9:00 入	飛鳥II	50,444		
	"	17:00 出	郵船クルーズ(株)	241		神戸-横港-〈金沢〉 〈金沢〉-舞鶴-〈金沢〉4/19
4月	4月19日 (月)	9:00 入	飛鳥II	50,444		
	"	14:00 出	郵船クルーズ(株)	241		〈金沢〉4/17-舞鶴-〈金沢〉
5月	5月20日 (木)	9:00 入	ばしあいつくひなす	26,594		
	"	19:00 出	日本クルーズ(客船)	183		神戸-田子の浦-釧路-函館-酒田-〈金沢〉-日向-神戸
	6月4日 (金)	9:00 入	につぼん丸	22,472		
6月	"	21:00 出	商船三井客船(株)	167		門司-鳥取-〈金沢〉 〈金沢〉-輪島-〈金沢〉6/6
	6月6日 (日)	9:00 入	につぼん丸	22,472		
"	17:00 出	商船三井客船(株)	167		〈金沢〉-ワンナイトクルーズ-〈金沢〉6/7	
6月	6月7日 (月)	9:00 入	につぼん丸	22,472		
	"	17:00 出	商船三井客船(株)	167		〈金沢〉-釧路-能代-〈金沢〉6/11
6月	6月11日 (金)	14:00 入	につぼん丸	22,472		
	"	17:00 出	商船三井客船(株)	167		〈金沢〉6/7-釧路-能代-〈金沢〉

注：ソーシャルディスタンス確保のため、当面の間、申込定員数を制限して運航されています。
注：各入港予定は、気象その他の都合により、変更または中止になる場合があります。

屋根は日本海の巨

クルーズターミナルは新たな魅力を発信します

クルーズの拠点、賑わいの創出の拠点

金沢港のあたらしい海の玄関口となる「金沢港クルーズターミナル」。

クルーズ船の2隻同時接岸時にも対応するCIQ(税関検査、入出国検査、検疫)、待合エリアが確保され、高い利便性を誇ります。

全面ガラス張りの海側からは日本海を一望でき、

夜には美しいライトアップもお楽しみいただけます。

ターミナルでは、臨場感あふれる大迫力でクルーズ船を操船体験できる

シミュレーターがある「まなび体験ルーム」やレストランが備えられており、

クルーズ船のオフィスには、CIQエリアや待合エリアを

イベント会場や子ども遊び場として利用することができます。



金沢港クルーズターミナルの海側からの眺め

入館案内

- 開館時間 / 金沢港クルーズターミナル 9:00~21:00
(金沢港まなび体験ルーム 9:00~17:00)
- 休館日 / 12月29日~1月3日
- 入館料 / 無料
- レストラン / 海の食堂 Bay Arce
10:00~21:00(L.O.20:00)(月曜は定休日)
TEL:076-214-4464

駐車場

一般駐車場 利用時間 / 7:00~22:00

127台

210台

利用料金 / 無料

乗船客用 利用時間 / クルーズ船の発着時間による

145台

120台

ツアーバス 80台 / タクシー等 20台

利用料金 / 無料

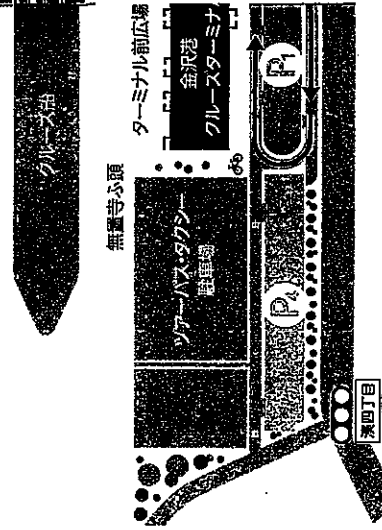

金沢港クルーズターミナル

KANAZAWA PORT CRUISE TERMINAL

ご利用案内

お問い合わせ

金沢港クルーズターミナル

〒920-0332 石川県金沢市無量寺町J-65

TEL.076-225-7030 FAX.076-225-7082

E-mail:office@kanazawa-cruise.jp

https://www.kanazawa-cruise.jp/

屋根は日本海の白波の形をイメージしたデザインです



金沢港クルーズターミナル

KANAZAWA PORT CRUISE TERMINAL

ご利用案内

入館案内

- 開館時間 / 金沢港クルーズターミナル 9:00~21:00
(金沢港まなび体験ルーム 9:00~17:00)
- 休館日 / 12月29日~1月3日
- 入館料 / 無料
- レストラン / 海の食堂 Bay Arce
10:00~21:00(L.O.20:00) (月曜は定休日)
TEL.076-214-4464

駐車場

- 一般駐車場 利用時間 / 7:00~22:00
 - ① 127台
 - ② 210台
- 利用料金 / 無料

乗船客用

- 利用時間 / クルーズ船の発着時間による
- ③ 145台
- ④ 128台
- ツアーバス 80台 / タクシー等 20台
- 利用料金 / 無料

施設使用料金

施設(面積)	単価	8時間 使用の場合
会議室 (75㎡)	790円/1時間	6,320円
セミナールーム (256㎡)	2,710円/1時間	21,680円
CIQエリア (1,283㎡)	全面	11,520円
	半面 (641㎡)	5,760円
待合エリア (804㎡)	1円/1時間・㎡	6,430円
展望デッキ (2,872㎡)	7円/1日・㎡	20,100円
ターミナル前広場 (2,300㎡)	3円/1日・㎡	6,900円

利用者が入館料等を徴収する場合は、利用料は施設使用料の額に消費税を合わせた額を附加します。税金を徴収しないで、営業その他これに類する目的をもってこれらの施設を使用する場合は、施設使用料の額に消費税を附加した額を附加します。
[申込受付期間] 会議室、セミナールーム、CIQエリア、待合エリア、展望デッキ、ターミナル前広場の申込受付期間は、利用日の6ヶ月前の末日から使用日までとします。
待合エリア、CIQエリアについては、予約済でも、クルーズ船が発着することになった場合は、クルーズ船を優先します。

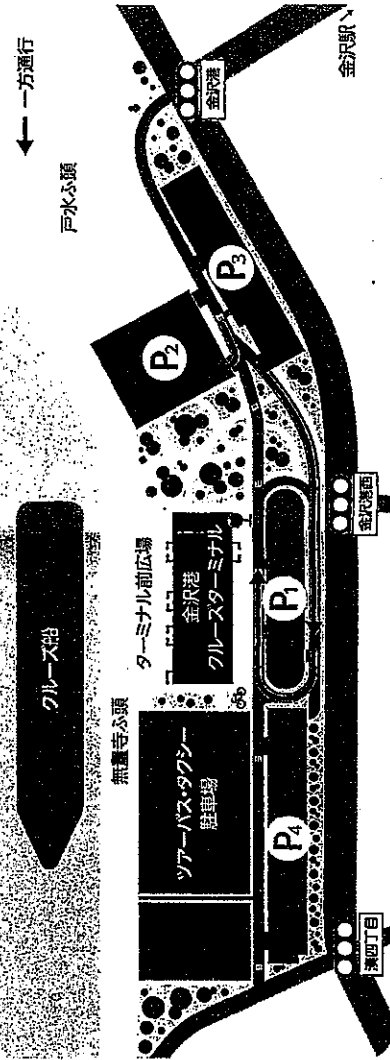

お問い合わせ

金沢港クルーズターミナル

〒920-0332 石川県金沢市無量寺町1-65
TEL.076-225-7030 FAX.076-225-7082
E-mail:office@kanazawa-cruise.jp
http://www.kanazawa-cruise.in/

交通

- JR金沢駅 約5km 車 約15分
- 高速道路 北陸自動車道 金沢西IC 約15分
- 金沢東IC 約15分

アクセスマップ

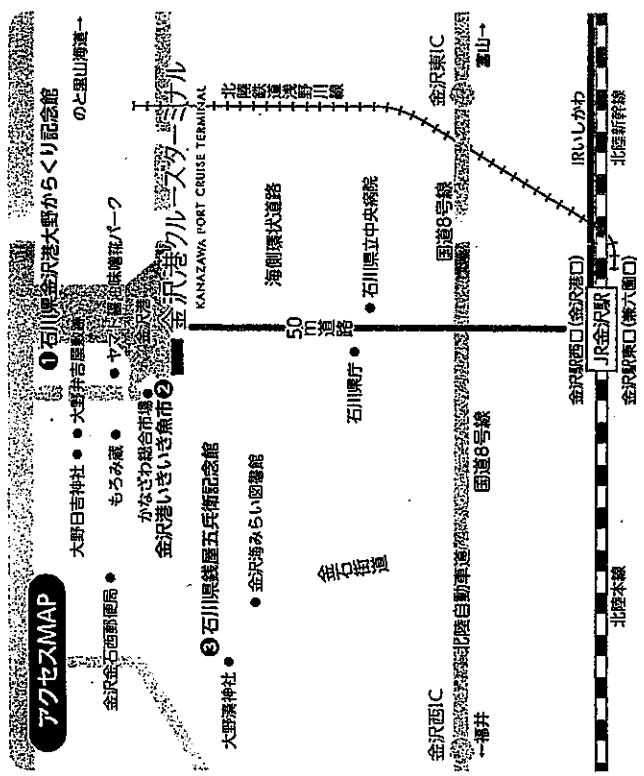

- 兼六園..... 約8km 車 約25分
- 近江町市場..... 約6km 車 約20分
- ひがし茶屋街..... 約8km 車 約25分
- 金沢21世紀美術館..... 約8km 車 約25分

① 石川県金沢港大野からくり記念館
金沢市大野町に住み残した、菓業の別荘が、からくり屋敷の趣を移したととも、様々なからくりの世界を展示しています。
金沢市大野町4丁目B2-29
TEL:076-266-1311

② 金沢港いせいき魚市
金沢市近郊の港で水揚げされた新鮮な魚介が、あつち魚市場、厳選された地物の魚を中心に、季節ごとに旬の魚介を購入することができます。
金沢市黒部町752
TEL:076-266-1353

③ 石川県銭屋五兵衛記念館
江戸時代末期、北陸交通で活躍し、海の豪商と称された銭屋五兵衛の記念館。銭屋五兵衛の豪商方式の生涯を、シアターや北陸船乗組1/40の模型などで学ぶことができます。
金沢市石本町055
TEL:076-267-7744

金沢港クルーズターミナル発着 バス時刻表

金沢クルーズターミナル	無極寺ハイパーク前	金沢駅西口(金沢港口)	香林坊四ツ橋記念館前	終点
7:23	7:29	7:55		金沢駅西口(金沢港口)
10:02	10:08	10:31	10:43	大鷲本町 11:10
13:30	13:36	14:02		金沢駅西口(金沢港口)
14:18	14:24	14:47	14:59	大鷲本町 15:26
15:40	15:46	16:12		金沢駅西口(金沢港口)
16:16	16:22	16:45	16:57	大鷲本町 17:24
17:38	17:44	18:07	18:19	大鷲本町 18:45
18:40	18:46	19:09	19:21	大鷲本町 19:47
10:05	10:11	10:34	10:46	大鷲本町 11:15
11:00	11:06	11:27		金沢駅西口(金沢港口)
13:00	13:06	13:27		金沢駅西口(金沢港口)
15:00	15:06	15:27		金沢駅西口(金沢港口)
17:35	17:41	18:02		金沢駅西口(金沢港口)

2020年4月1日現在(北陸鉄道運行)

始発	香林坊ラモーグ前	金沢駅西口(金沢港口)	無極寺ハイパーク前	金沢クルーズターミナル
大鷲本町 7:17	7:37	7:51	8:09	8:29
大鷲本町 8:30	8:50	9:04	9:22	9:42
金沢駅西口(金沢港口)		10:43	11:01	11:15
金沢駅西口(金沢港口)		12:45	13:03	13:17
金沢駅西口(金沢港口)		13:35	13:53	14:07
金沢駅西口(金沢港口)		15:30	15:48	16:02
金沢駅西口(金沢港口)		16:55	17:13	17:27
大鷲本町 17:38	17:58	18:12	18:30	18:50
大鷲本町 7:30	7:48	8:00	8:18	8:31
大鷲本町 8:41	*10:01	*10:14	*10:32	*10:46
金沢駅西口(金沢港口)		△10:18	△10:32	△10:46
大鷲本町 11:29	11:49	12:02	12:20	12:34
金沢駅西口(金沢港口)		14:00	14:14	14:28
金沢駅西口(金沢港口)		16:10	16:24	16:38

(注)主要停留所のみ記載しています。

金沢港クルーズターミナル
KANAZAWA PORT CRUISE TERMINAL

施設のご案内

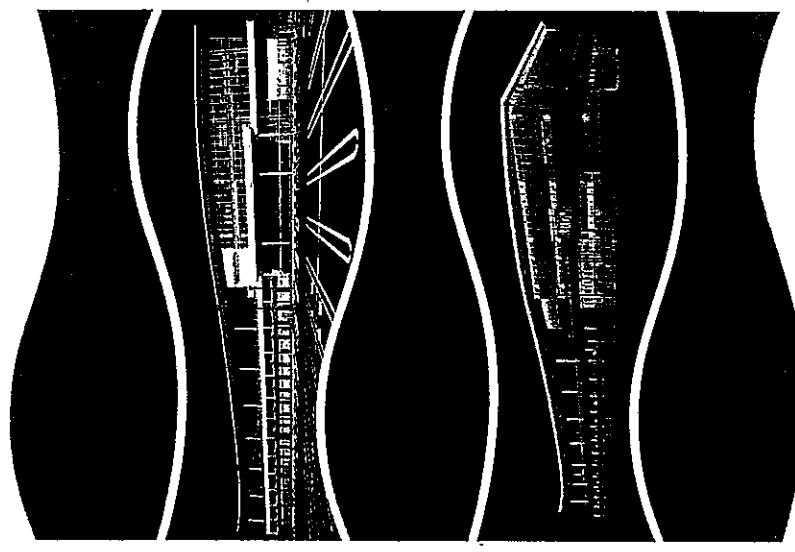

1F

CIQや待合エリアを備え、まさに海辺の玄関口となるフロアです

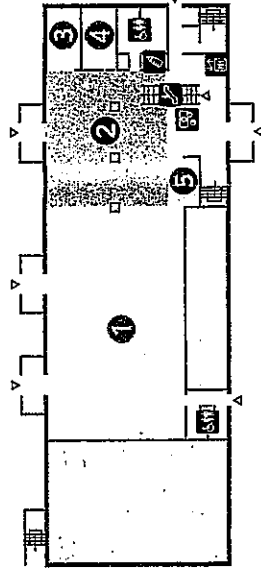

- ③ 外貨両替機
- ④ 控室
- ⑤ トイレ
- ⑥ エスカレーター
- ⑦ エレベーター

- ① CIQエリア
- ② 待合エリア
- ③ 自販機コーナー
- ④ タワーミナール事務室
- ⑤ 観光案内

1 CIQエリア

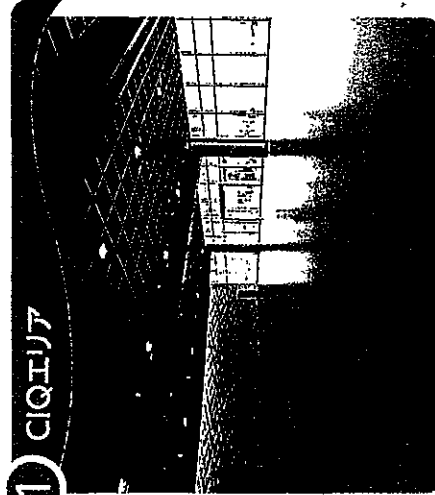

乗客約4,000人の出入国手続きを2時間以内で対応できる広い空間

活用例

お子様たちのスポーツや企業の展示会、各種イベントでの利用が可能です



2 待合エリア

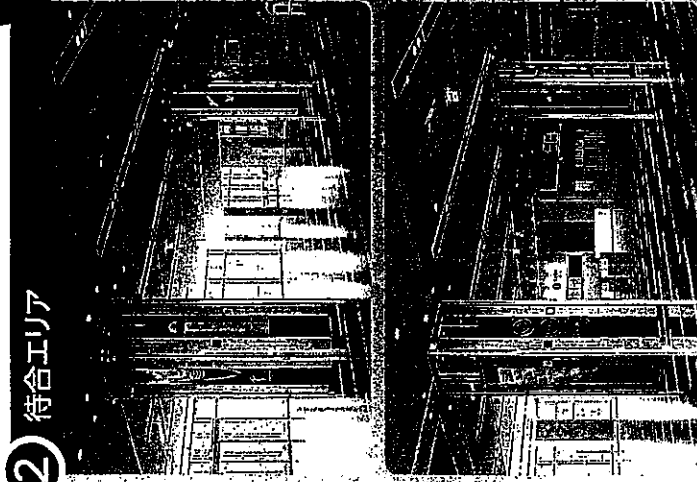

九州市、川崎、福岡、山手線、有明線の石川ビルと、5階の大作は、牛首、加賀、小島16歳と、お宿から制作された、の井二で、テーマは、1.3m、高さ4.2mの巨匠工芸作品です

活用例

小さいお子様を介抱し、自慢の場としてもご利用いただけます



その他

外貨両替機、自販機コーナー、郵便ポスト、Wi-Fi 有り

2F

体験、食事、眺望などが楽しめる多彩なフロアです

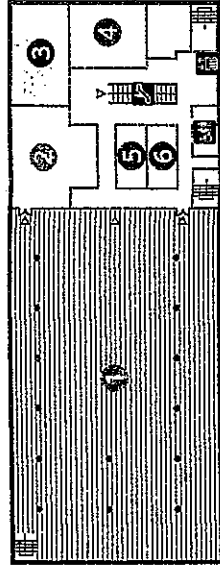

- ① 展望デッキ
- ② レストラン海の食堂 Bay Arce
- ③ セミナールーム
- ④ 金沢港まなび体験ルーム
- ⑤ 会議室1
- ⑥ 会議室2

1 展望デッキ

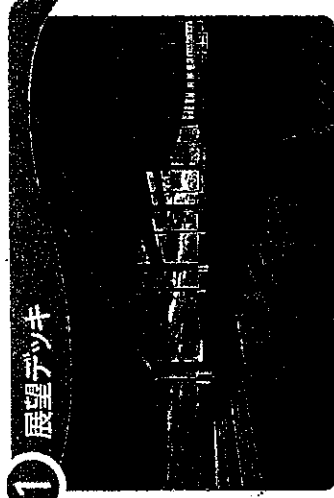

クルーズ船の見学・お見送りのほか各種イベントも行われます

2 レストラン海の食堂 Bay Arce



どの席からも海が見えるよう、客席の高さが各設備の仕様となっております

3 セミナールーム



活用例

プロジェクターとスクリーンを完備しています

休憩や企業の展示会などにご利用いただけます

4 金沢港まなび体験ルーム



子どもから大人まで、楽しみながら金沢港について学べる。上から見た金沢港を再現しており、時間帯(昼・夕方・夜)や天候(晴れ・雨・曇)を変えることができます

金沢港展望船ミニコレクター

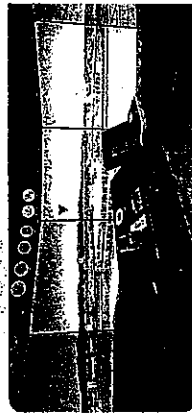

3F

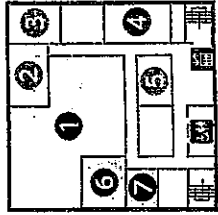

- ① 石川県金沢港海事 TEL.076-268-1201
- ② (一社)金沢港振興 TEL.076-254-0711
- ③ 船渡屋
- ④ (株)金沢港運 TEL.076-268-5766
- ⑤ 会議室
- ⑥ (株)金沢ポートサービス TEL.076-267-3711
- ⑦ 漁業取締船てどり TEL.076-268-1766

調査研究・研修・広聴広報・要請陳情等 活動実績報告書

報告者 上田 菜俊

整理番号	40	使途項目	01	01_調査研究費・02_研修費 03_広聴広報費・04_要請陳情等活動費	
活動期間	令和3年4月13日 から	活動の概要 (内容)	調査 新潟県庁舎にて88名 について資料収集		
	令和 年 月 日 まで				
場所	新潟				
経費の内容		金額	経費の内容		金額
鉄道・バス			宿泊料		
タクシー			食事代		
航空機			会費		
自家用車	@37 × 95 km =	3515			
リース車	@18 × km =				
有料道					
駐車場			合計		3515
《領収書貼付枠》 (原則、領収書を徴し、重ならないように貼付すること。枠内に貼付しきれない場合は、別紙に整理すること。)					

(注1) 備考欄または余白に、公共交通機関及び有料道路については利用区間、自家用車利用の場合は主な行程を記載すること。

(注2) 自家用車は利用距離数 (Km) をキロ数を入力すると金額が自動計算されます。

(注3) 経費項目の合計は自動計算されます。

収受 令和3年5月6日

決裁 令和3年5月11日

処理 令和3年5月11日

調査研究・研修・広聴広報・要請陳情等 活動実績報告書

報告者 上田 英俊

整理番号	41	使途項目	01	01_調査研究費・02_研修費 03_広聴広報費・04_要請陳情等活動費	
活動期間	令和3年4月14日 から	活動の概要 (内容)	意見交換 踏切道改良、入華岡 用中地尾新組増設へ ついて意見交換。		
	令和 年 月 日 まで				
場所	県庁				
経費の内容		金額	経費の内容		金額
鉄道・バス			宿泊料		
タクシー			食事代		
航空機			会費		
自家用車	@37 × 95 km =	3515			
リース車	@18 × km =				
有料道					
駐車場			合計		3515
《領収書貼付枠》 (原則、領収書を徴し、重ならないように貼付すること。枠内に貼付しきれない場合は、別紙に整理すること。)					

- (注1) 備考欄または余白に、公共交通機関及び有料道路については利用区間、自家用車利用の場合は主な行程を記載すること。
- (注2) 自家用車は利用距離数 (Km) をキロ数を入力すると金額が自動計算されます。
- (注3) 経費項目の合計は自動計算されます。

収受 令和3年5月6日
 決裁 令和3年5月11日
 処理 令和3年5月11日

調査研究・研修・広聴広報・要請陳情等 活動実績報告書

報告者 上田 英俊

整理番号	42	使途項目	04	01_調査研究費・02_研修費 03_広聴広報費・04_要請陳情等活動費
活動期間	令和3年4月16日から 令和 年 月 日 まで	活動の概要	要請 (内容) ・県官農地整備事業に伴い 中水部と意見交換 ・県庁周辺、国交省富山支庁 要請(28ハイパス)	
場所	・豊田 ・国交省富山支庁		(備考)	
経費の内容	金額	経費の内容	金額	
鉄道・バス		宿泊料		
タクシー		食事代		
航空機		会費		
自家用車 @37 × 95 km =	3515			
リース車 @18 × km =				
有料道				
駐車場		合計	3515	
《領収書貼付枠》 (原則、領収書を徴し、重ならないように貼付すること。枠内に貼付しきれない場合は、別紙に整理すること。)				

- (注1) 備考欄または余白に、公共交通機関及び有料道路については利用区間、自家用車利用の場合は主な行程を記載すること。
- (注2) 自家用車は利用距離数(Km)をキロ数を入力すると金額が自動計算されます。
- (注3) 経費項目の合計は自動計算されます。

收受 令和3年5月6日
 決裁 令和3年5月11日
 処理 令和3年5月11日

調査研究・研修・広聴広報・要請陳情等 活動実績報告書

報告者 上田 英俊

整理番号	43	使用項目	01	01_調査研究費・02_研修費 03_広聴広報費・04_要請陳情等活動費
活動期間	令和3年4月18日から	活動の概要 (内容)	調査視察 滑川市海洋浮原小海水 視察	
	令和 年 月 日まで			
場所	滑川市了了ボート			
経費の内容		金額	経費の内容	
鉄道・バス			宿泊料	
タクシー			食事代	
航空機			会費	
自家用車	@37 × 56 km =	2072		
リース車	@18 × km =			
有料道				
駐車場			合計	
			2072	
《領収書貼付枠》 (原則、領収書を徴し、重ならないように貼付すること。枠内に貼付しきれない場合は、別紙に整理すること。)				

(注1) 備考欄または余白に、公共交通機関及び有料道路については利用区間、自家用車利用の場合は主な行程を記載すること。

(注2) 自家用車は利用距離数 (km) をキロ数を入力すると金額が自動計算されます。

(注3) 経費項目の合計は自動計算されます。

収受 令和3年5月6日

決裁 令和3年5月11日

処理 令和3年5月11日

調査研究・研修・広聴広報・要請陳情等 活動実績報告書

報告者 上田 菜 俊

管理番号	44	使途項目	04	01_調査研究費・02_研修費 03_広聴広報費・04_要請陳情等活動費
活動期間	令和3年4月15日から	活動の概要	希望	
	令和 年 月 日 まで	(内容)	(備考)	
場所	新潟市比治町 憩園	・R8 信濃平バイパス 希望	(高速道利用) 大塚スマートIC ← 新潟西IC	
経費の内容		金額	経費の内容	金額
鉄道・バス			宿泊料	
タクシー			食事代	
航空機			会費	
自家用車	@37 × 398 km =	14726		
リース車	@18 × . km =			
有料道				
駐車場			合計	14726
《領収書貼付枠》 (原則、領収書を徴し、重ならないように貼付すること。枠内に貼付しきれない場合は、別紙に整理すること。)				

- (注1) 備考欄または余白に、公共交通機関及び有料道路については利用区間、自家用車利用の場合は主な行程を記載すること。
- (注2) 自家用車は利用距離数 (Km) をキロ数を入力すると金額が自動計算されます。
- (注3) 経費項目の合計は自動計算されます。

収受 令和3年5月6日

決裁 令和3年5月11日

処理 令和3年5月11日

県外・海外政務活動報告書

整理番号	44	会派・議員名	上田英俊
活動名称	要望		
目的	予算要望		
日程	令和3年4月19日(月) ~ 令和 年 月 日()		
場所 〔国名・都市名、施設名、訪問先等〕	新潟市北陸地方整復局		
相手方等 〔主催者、対応者、参加者、同行者等〕	・岡村局長 森若道路部 ・鹿熊、横山、持田、大門 県民		
行程・活動内容	新潟IC ← 新潟西IC ・R34度R8バypass整備についてヒアリング・要望		

※日帰りの政務活動を含む。

調査研究・研修・広聴広報・要請陳情等 活動実績報告書

報告者 上田 英俊

経費番号	45	使途項目	01	01_調査研究費・02_研修費 03_広聴広報費・04_要請陳情等活動費
活動期間	令和3年4月20日 から	活動の概要 (内容)	養老院 農学への2025年問題 (白根50~カル) 他、農学分野養老院等	
	令和 年 月 日 まで			
場所	鳥片			
経費の内容		金額	経費の内容	
鉄道・バス			宿泊料	
タクシー			食事代	
航空機			会費	
自家用車	@37 × 95 km =	3515		
リース車	@18 × km =			
有料道				
駐車場			合計 3515	
《領収書貼付枠》 (原則、領収書を徴し、重ならないように貼付すること。枠内に貼付しきれない場合は、別紙に整理すること。)				

(注1) 備考欄または余白に、公共交通機関及び有料道路については利用区間、自家用車利用の場合は主な行程を記載すること。

(注2) 自家用車は利用距離数 (Km) をキロ数を入力すると金額が自動計算されます。

(注3) 経費項目の合計は自動計算されます。

収受 令和3年5月6日

決裁 令和3年5月11日

処理 令和3年5月11日

調査研究・研修・広聴広報・要請陳情等 活動実績報告書

報告者 上田 英俊

整理番号	46	用途項目	01	01_調査研究費・02_研修費 03_広聴広報費・04_要請陳情等活動費	
活動期間	令和3年4月22日 から	活動の概要 (内容)	調査		
	令和 年 月 日 まで		(備考)		
場所	厚方	・質問者42名 (中山間地対策)			
経費の内容		金額	経費の内容		金額
鉄道・バス			宿泊料		
タクシー			食事代		
航空機			会費		
自家用車	@37 × 95 km =	3515			
リース車	@18 × km =				
有料道					
駐車場			合計		3515
《領収書貼付枠》 (原則、領収書を徴し、重ならないように貼付すること。 枠内に貼付しきれない場合は、別紙に整理すること。)					

- (注1) 備考欄または余白に、公共交通機関及び有料道路については利用区間、自家用車利用の場合は主な行程を記載すること。
- (注2) 自家用車は利用距離数 (Km) をキロ数を入力すると金額が自動計算されます。
- (注3) 経費項目の合計は自動計算されます。

収受 令和3年5月6日
 決裁 令和3年5月11日
 処理 令和3年5月11日

調査研究・研修・広聴広報・要請陳情等 活動実績報告書

報告者 上田 菜俊

管理番号	47	使用項目	01	01_調査研究費・02_研修費 03_広聴広報費・04_要請陳情等活動費	
活動期間	令和3年4月23日から	活動の概要	資料収集		
	令和 年 月 日 まで	(内容)	(備考)		
場所	県庁	、「股成孝子会」再生可能 エネルギー」に212資料収集			
経費の内容		金額	経費の内容		金額
鉄道・バス			宿泊料		
タクシー			食事代		
航空機			会費		
自家用車	@37 × 45 km =	3515			
リース車	@18 × km =				
有料道					
駐車場			合計		3515
《領収書貼付枠》 (原則、領収書を徴し、重ならないように貼付すること。 枠内に貼付しきれない場合は、別紙に整理すること。)					

- (注1) 備考欄または余白に、公共交通機関及び有料道路については利用区間、自家用車利用の場合は主な行程を記載すること。
- (注2) 自家用車は利用距離数 (Km) をキロ数を入力すると金額が自動計算されます。
- (注3) 経費項目の合計は自動計算されます。

収受 令和3年5月6日
 決裁 令和3年5月11日
 処理 令和3年5月11日

調査研究・研修・広聴広報・要請陳情等 活動実績報告書

報告者 上田 英俊

整理番号	4A	使用項目	01	01_調査研究費・02_研修費 03_広聴広報費・04_要請陳情等活動費
活動期間	令和3年4月27日 から	活動の概要 (内容)	資料収集	
	令和 年 月 日 まで			
場所	県庁	社会福祉、読売新聞他 資料収集		
経費の内容		金額	経費の内容	
鉄道・バス			宿泊料	
タクシー			食事代	
航空機			会費	
自家用車	@37 × 95 km =	3515		
リース車	@18 × km =			
有料道				
駐車場			合計	3515
《領収書貼付枠》 (原則、領収書を徴し、重ならないように貼付すること。 枠内に貼付しきれない場合は、別紙に整理すること。)				

- (注1) 備考欄または余白に、公共交通機関及び有料道路については利用区間、自家用車利用の場合は主な行程を記載すること。
- (注2) 自家用車は利用距離数 (Km) をキロ数を入力すると金額が自動計算されます。
- (注3) 経費項目の合計は自動計算されます。

収受 令和3年5月6日
 決裁 令和3年5月11日
 処理 令和3年5月11日

調査研究・研修・広聴広報・要請陳情等 活動実績報告書

報告者 上田 英俊

経費番号	49	用途項目	01	01_調査研究費・02_研修費 03_広聴広報費・04_要請陳情等活動費
活動期間	令和3年4月28日 から	活動の概要 (内容)	L>7ア-	
	令和 年 月 日 まで			
場所	皇方	・学歴の策定より、技能 実習制度に7(12)L>7ア-		
経費の内容		金額	経費の内容	
鉄道・バス			宿泊料	
タクシー			食事代	
航空機			会費	
自家用車	@37 × 95 km =	3515		
リース車	@18 × km =			
有料道				
駐車場			合計	
			3515	
《領収書貼付枠》 (原則、領収書を徴し、重ならないように貼付すること。枠内に貼付しきれない場合は、別紙に整理すること。)				

- (注1) 備考欄または余白に、公共交通機関及び有料道路については利用区間、自家用車利用の場合は主な行程を記載すること。
- (注2) 自家用車は利用距離数 (km) をキロ数を入力すると金額が自動計算されます。
- (注3) 経費項目の合計は自動計算されます。

收受 令和3年5月6日
 決裁 令和3年5月11日
 処理 令和3年5月11日

調査研究・研修・広聴広報・要請陳情等 活動実績報告書

報告者 上田英俊

整理番号	50	用途項目	01	01_調査研究費・02_研修費 03_広聴広報費・04_要請陳情等活動費
活動期間	令和3年4月30日から 令和 年 月 日 まで	活動の概要	調査 (内容) 「地方銀行」「金融再生 (発表新聞)」 について調査研修(府庁発表)	
場所	豊方	(備考)		
経費の内容	金額	経費の内容	金額	
鉄道・バス		宿泊料		
タクシー		食事代		
航空機		会費		
自家用車 @37 × 95 km =	3515			
リース車 @18 × km =				
有料道				
駐車場		合計	3515	
《領収書貼付枠》 (原則、領収書を徴し、重ならないように貼付すること。枠内に貼付しきれない場合は、別紙に整理すること。)				

- (注1) 備考欄または余白に、公共交通機関及び有料道路については利用区間、自家用車利用の場合は主な行程を記載すること。
- (注2) 自家用車は利用距離数(Km)をキロ数を入力すると金額が自動計算されます。
- (注3) 経費項目の合計は自動計算されます。

収受 令和3年5月6日
 決裁 令和3年5月11日
 処理 令和3年5月11日

政務活動費対象事業実績報告書

報告者 上田英俊

経理番号	51	事業概要	資料購入費			
使途項目	07	01_調査研究費	02_研修費	03_広聴広報費	04_要請陳情等活動費	05_会議費
		06_資料作成費	07_資料購入費	08_事務所費	09_事務費	10_人件費
内容	毎月・富山新聞(4月分) 3,093円 3,380円					
記号	経費の内容	金額(円)	備 考			
	資料購入費	6473	1/30			
	《合計》	6473	/			

《領収書貼付枠》 (原則、領収書を徹し、重ならないように貼付すること。枠内に貼付しきれない場合は、別紙に整理すること。)

領収証

令和3年4月

入善町入膳5535

お問合せNo. 396

上田 英俊 (ヘアーサロン) 様

銘柄名 (*は軽減税率対象)	部数	金額	合計金額
*毎日新聞	1	3,093	3,093 円
調整額		0	

毎度ご購入ありがとうございます。
上記の金額正に領収致しました。

北陸中日新聞 入善販売所
入善町入膳4799-2 電話：72-4560

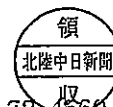

收受 令和3年5月6日
 決裁 令和3年5月11日
 処理 令和3年5月11日

領収証

21年 04月分 年 月 日 No. 025716

お名前 上田 英俊 様

ご住所 入善町入膳 5535 7区

繰越額

合計金額 3,380

銘柄	部数	金額
富山新聞※	1	3,380



上記金額正に領収致しました。
8%税率対象合計 3,380
10%税率対象合計 0

富山新聞販売(株)

黒部センター入善支所
黒部市堀切新336-6
TEL (0765) 52-5311
FAX (0765) 52-5221

集金担当

※は軽減税率対象品目
金額は税込金額

お支払いは口座振替(翌月2日)が便利です。
クレジットカード決済も承ります。

政務活動費対象事業実績報告書

報告者 上田英俊

整理番号	52	事業概要	専務費		
使途項目	09	01_調査研究費 ・ 02_研修費 ・ 03_広聴広報費 ・ 04_要請陳情等活動費 ・ 05_会議費 06_資料作成費 ・ 07_資料購入費 ・ 08_事務所費 ・ 09_事務費 ・ 10_人件費			
内容	専務費 tel. fax代金 (4月請求分) (2671円 2842円) * 50% 777円 5,343円 x 0.5 5,685円 x 0.5 3月分 3月分				
上記事業に要した経費	経費の内容	金額(円)	備考		
	専務費 (3月分)	5513	4/15		
	《合計》	5513			

《領収書貼付枠》 (原則、領収書を微し、重ならないように貼付すること。枠内に貼付しきれない場合は、別紙に整理すること。)

電話料金等払込受領証
西日本ご利用分

ご請求先氏名
上田 英俊 様

お客様番号
[REDACTED]

2021年 4月ご請求分
金額(円)
¥5,343-

受取人
NITファイナンス株式会社

お問合せ先 (無料)
0800-3335550

収入印紙貼付欄
(金融機関・CVS用)→お客様

21,415

電話料金等払込受領証
西日本ご利用分

ご請求先氏名
上田 英俊 様

お客様番号
[REDACTED]

2021年 4月ご請求分
金額(円)
¥5,685-

受取人
NITファイナンス株式会社

お問合せ先 (無料)
0800-3335550

収入印紙貼付欄
(金融機関・CVS用)→お客様

21,415

收受 令和3年5月6日
 決裁 令和3年5月11日
 処理 令和3年5月11日

請求書 (西日本ご利用分)



939-0626
下新川郡入善町入膳5535

郵便区内特別

NTTファイナンス株式会社
〒108-0076 東京都港区港南1-2-7

上田 英俊 様



Webでのお問い合わせ先



発行年月日 2021年 4月12日発行
発行会社 NTTファイナンス株式会社
料金センター
お問合せ先 0800-3335550 (無料)
【速付先】
〒461 名古屋市中区東横1-14-11
-0005 DPスクエア東横8F
社用コード M32021211001 00746 00737 00
83 000000 1 2 21040201



021042101040010891

00746

http://contact.bill.ntt-finance.co.jp/lw/?page-1

日頃、NTTファイナンスをご利用いただきまして誠にありがとうございます。
下記の料金を請求させていただきますので、内容を十分ご確認のうえ、お支払い期限までに裏面記載の場所でお支払いをお願いします。 (1 / 2)

お客様電話番号等 (BILLING NUMBER) お客様番号 (CUSTOMER NUMBER)	請求年月 (MONTH OF ISSUE)	ご請求金額 (TOTAL AMOUNT)	お支払期限 (DUE DATE)
0765-74-2526	2021年 4月ご請求分	5,343円	2021年 4月26日 (月)

お知らせ

【NTTファイナンスからのお知らせ】

*** NTTグループ各社ご請求金額 ***

NTT西日本分ご請求額
(合計)

5,343円

5,343円 詳細については、「ご請求内訳」をご覧ください。



(2 / 2 ページ)

お客様電話番号等 BILLING NUMBER	0765-74-2526	請求年月 MONTH OF ISSUE	2021年 4月ご請求分
----------------------------	--------------	------------------------	--------------

ご請求内訳 (お客様番号 [REDACTED])

内訳項目 CHARGE BREAKDOWN BY CATEGORY (YEN)	金額(円) AMOUNT (YEN)	請求内訳等詳細 DETAILS OF CHARGE BREAKDOWN	税区分 TAX
◆0765-74-2526			
◇NTT西日本ご利用分	5,145	回線使用料(基本料)(事務用) 2月26日~3月25日	合算
	300	キヤッチホン使用料 2月26日~3月25日	合算
	800	ボイスワープ使用料 2月26日~3月25日	合算
	1,200	ナンバーディスプレイ使用料 2月26日~3月25日	合算
	-50	セット割引 2月26日~3月25日	合算
	25	ダイヤル通話料 2月26日~3月25日	合算
	(25)	(内訳) イチリッツ1適用分	
	< 25 >	(内訳) イチリッツ1適用通話料	
	(0)	(内訳) 通常通話料適用分	
	3	ユニバーサルサービス料	合算
	467	消費税等相当額(合計)	合算表示の料金合計×10%
◇携帯電話会社ご利用分	198	ダイヤル通話料 2月26日~3月25日	合算
	18	消費税等相当額(合計)	合算表示の料金合計×10%
◇NTT西日本分(小計)	5,343	(小計)	
◇合計	5,343	合計	

NTT西日本からのお知らせ

※電話のご注文・お問合せは「116」へ(無料) / 携帯電話からは0800-2000116へ(無料)
※電話の故障は「113」へ(無料) / 携帯電話からは0120-444113へ(無料)
※フレッツ・ひかり電話: 0120-116116へ(無料) / 故障: 0120-248995へ(無料)
※弊社分請求額のうち、料金回収代行分は、NTTファイナンスへ請求事務を委託しています。

ユニバーサルサービス料について

ユニバーサルサービス料は、あまねく日本全国においてユニバーサルサービス(NTT東西の加入電話等)の提供を確保するためにご負担いただく料金です。なお、社団法人電気通信事業者協会から1番号あたりの費用(番号単価)が公表されています。

請求書 (西日本ご利用分)



939-0626
下新川郡入善町入膳5535

郵便区内特別

NTTファイナンス株式会社
〒108-0075 東京都港区港南1-2-7

上田 英俊 様

Webでのお問い合わせ先



発行年月日 2021年 4月12日発行
発行会社 NTTファイナンス株式会社
料金センター
お問合せ先 0800-3335550 (無料)
【速付先】
〒461 名古屋市東区東桜1-14-11
-0005 DPスクエア東桜8F
社用コード M32021211001 00747 00737 001
63 000000 12 21040201



021042101039620937

00747

http://contact.bill.ntt-finance.co.jp/lw/?page-1

日頃、NTTファイナンスをご利用いただきまして誠にありがとうございます。
下記の料金を請求させていただきますので、内容を十分ご確認のうえ、お支払い期限までに裏面記載の場所でお支払いをお願いします。 (1 / 2 ページ)

お客様電話番号等 (BILLING NUMBER) お客様番号 (CUSTOMER NUMBER)	請求年月 (MONTH OF ISSUE)	ご請求金額 (TOTAL AMOUNT)	お支払期限 (DUE DATE)
0765-74-1992	2021年 4月ご請求分	5,685円	2021年 4月26日 (月)

お知らせ

【NTTファイナンスからのお知らせ】

*** NTTグループ各社ご請求金額 ***
NTT西日本分ご請求額 5,685円
(合計) 5,685円

詳細については、「ご請求内訳」をご覧ください。



(2 / 2 ページ)

お客様電話番号等 BILLING NUMBER	0765-74-1992	請求年月 MONTH OF ISSUE	2021年 4月ご請求分
----------------------------	--------------	------------------------	--------------

ご請求内訳 (お客様番号 [REDACTED])

内訳項目 CHARGE BREAKDOWN BY CATEGORY (YEN)	金額(円) AMOUNT (YEN)	請求内訳等詳細 DETAILS OF CHARGE BREAKDOWN	税区 TAX
◆0765-74-1992			
◇NTT西日本ご利用分	5,685		
	2,400	回線使用料 (基本料) (事務用) 2月26日~ 3月25日	合 算
	2,800	ADSL利用料 (8Mタイプ1) 2月 1日~ 2月28日	合 算
	-280	フレッツ・ずっと割引 2月 1日~ 2月28日。ADSL 利用料8Mタイプ1に10%割引を適用	合 算
	440	ADSLモデム使用料 2月 1日~ 2月28日	合 算
	50	ADSLスプリッタ使用料 2月 1日~ 2月28日	合 算
	8	ダイヤル通話料 2月26日~ 3月25日。なお前月 分は34円でした。	合 算
	(8)	(内訳) イチリッツ1適用分 次回(来月分)の割引計算期間は、3 月26日~ 4月25日です。	
	< 8 >	<内訳> イチリッツ1適用通話料 イチリッツ1をご利用にならなかった場 合、8円となります。	
	(0)	(内訳) 通常通話料適用分	
	-252	マイラインプラスセット割引 フレッツ・A8M1に割引を適用してい ます。	合 算
	3	ユニバーサルサービス料 1番号分のご請求となります。	合 算
	516	消費税等相当額 (合計) 合算表示の料金合計×10%	
◇合計	5,685	合計	

*** NTT西日本からのお知らせ ***

※電話のご注文・お問合せは「116」へ (無料) / 携帯電話からは0800-2000116へ (無料)
※電話の故障は「113」へ (無料) / 携帯電話からは0120-444113へ (無料)
※フレッツ・ひかり電話: 0120-116116へ (無料) / 故障: 0120-248995へ (無料)
※弊社分請求額のうち、料金回収代行分は、NTTファイナンスへ請求事務を委託しています。

*** ユニバーサルサービス料について ***

ユニバーサルサービス料は、あまねく日本全国においてユニバ
サルサービス (NTT東西の加入電話等) の提供を確保するた
にご負担いただく料金です。なお、社団法人電気通信事業者協
から1番号あたりの費用 (番号単価) が公表されています。

政務活動費対象事業実績報告書

報告者 上田英俊

経費番号	58	事業種別	専修費
使途項目	09	01_調査研究費 ・ 02_研修費 ・ 03_広聴広報費 ・ 04_要請陳情等活動費 ・ 05_会議費 06_資料作成費 ・ 07_資料購入費 ・ 08_事務所費 ・ 09_事務費 ・ 10_人件費	
内容	携帯代金 (4月請求分) ※ 50% (7) + 上 220円 (請求分控除後)		
上記専修費に要した経費	経費の内容	金額 (円)	備 考
	専修費	1627 /	0.25477 x 0.15 4/26
	《合 計》	1627 /	
《領収書貼付枠》 (原則、領収書を徴し、重ならないように貼付すること。枠内に貼付しきれない場合は、別紙に整理すること。)			

收受 令和3年5月6日
 決裁 令和3年5月11日
 処理 令和3年5月11日

料金後納郵便

親展 重要

939-10626
青森県 下新田郡 大寺町 大膳 5-5-3-2

上田 英俊 様



07A-T11K90A-0713200#

〒036527 東京都新宿区西新宿2-3-2 KDDビル

口座振替のご案内

INVOICE FOR SERVICES

ご指定口座へのご入金は
「口座振替日」の前日までをお願いいたします



いつもご利用いただきまして
誠にありがとうございます



ご請求年月 MONTH OF ISSUE 2021年 4月

ご利用年月 BILLING PERIOD 2021年 3月

口座振替日 DATE FOR TRANSFER 2021年 4月26日

(差出人) KDDI株式会社 〒163-8003 東京都新宿区西新宿2-3-2 KDDビル

口座振替のご案内

INVOICE FOR SERVICES

(2021年 4月 ご請求)

口座振替日 DATE FOR TRANSFER	2021年 4月26日
口座振替額 TOTAL AMOUNT DUE	3,474円
金融機関名 FINANCIAL INSTITUTION	*****
支店名 BRANCH	*****
口座番号 ACCOUNT NUMBER	*****

お支払期限を過ぎますと約款に定めた延滞利息をいただくことがございます。

料金領収証 RECEIPT FOR SERVICES

2021年 4月ご請求分 (3月利用分)

ご請求先氏名

上田 英俊 様

下記ご利用料金を 4月26日口座振替により
領収いたしました。

印紙税申告納
付につき新宿
税務署承認済

KDDI株式会社
〒163-8003 東京都新宿区西新宿2-3-2 KDDビル

ご請求コード CUSTOMER CODE 0241903626

領収金額 AMOUNT RECEIVED 3,474円

うち消費税等 TAX 315円

金融機関名 FINANCIAL INSTITUTION *****

支店名 BRANCH *****

口座番号 ACCOUNT NUMBER *****

料金内訳書 <凡例>税または免税料金等：[*]、旧税率計算対象料金：[#]

発行年月日 DATE OF ISSUE 2021年 4月 5日 KDDI株式会社
〒163-8003 東京都新宿区西新宿2-3-2 KDDビル

ご請求コード 0241903626 総合計 3,474円 ご利用年月 2021年 3月

ご利用項目	金額(円)	内訳(円)	備考
●au電話料金			●合計 3,254円
ご利用番号	3,254		
< 3月ご利用内訳 >	3,254		
▼プラン利用料	2,500		auお客様コード
カケホ (3Gケータイ)		3,700	
2年契約+家族割		-1,500	
EZ WIN		300	
▼オプション使用料	380		
故障紛失サポート		380	
▼通話料/カケホ (3Gケータイ)	42		
SMS (Cメール) 送信料		42	
▼パケット通信料/カケホ (3Gケータイ)	34		
通信料		34	
▼ユニバーサルサービス料	3		
▼消費税等 (10%)	295		10%消費税の課税対象額 2,959円
ご利用月数は2021年 4月で26年 8ヶ月目です。			
●紙請求書発行手数料/その他料金			●合計 220円
▼紙請求書発行手数料	200		
▼消費税等 (10%)	20		10%消費税の課税対象額 200円
・ユニバーサルサービス料は、日本全国における加入電話・公衆電話等の提供確保のため、NTT東・西日本に支払われるものです。			

$3,254 \times 0.5 = 1627 \text{円}$

上田英俊及び上田英俊後援会の経費按分について

下記の事務所経費を上田英俊の政務活動と上田英俊後援会活動経費にかかる経費を2分1に
按分する。

電気料・電話料(固定電話、FAX)・地代

令和2年4月1日

〒939-0642

富山県下新川郡入善町上野 1321-5

上田英俊後援会

会長



〒939-0626

富山県下新川郡入善町入膳 5535

自由民主党富山県議会議員

上田 英俊



政務活動費対象事業実績報告書

報告者 上田英俊

経理番号	54	事業概要	専修費		
使途項目	09	01_調査研究費 ・ 02_研修費 ・ 03_広聴広報費 ・ 04_要請陳情等活動費 ・ 05_会議費 06_資料作成費 ・ 07_資料購入費 ・ 08_事務所費 ・ 09_事務費 ・ 10_人件費			
内容	専修用コピー機リース代金。(新機種を導入) (2021年4月より契約スタート、 × 50%を請求)				
上記事業に要した経費	経費の内容	金額(円)	備考		
	専修費	7810	15.620円 × 0.5 %		
	《合計》	7810			
《領収書貼付枠》 (原則、領収書を徴し、重ならないように貼付すること。枠内に貼付しきれない場合は、別紙に整理すること。)					

收受 令和3年5月6日
 決裁 令和3年5月11日
 処理 令和3年5月11日

富山県議会議員 上田英俊 御中

発行日 2021年04月07日

領収証番号 0000000294

領 収 証

リコーリース株式会社



毎々格別のお引立てにあずかり厚くお礼申し上げます。
下記金額を正に領収させていただきましたこと、お知らせ申し上げます。

東京都千代田区紀尾井町4-1

領 収 日	2021年 4月 5日
領 収 額	15,620 円

印紙税申告納付につき趣町税務署承認済

お支払方法	口座振替
振替口座	[REDACTED] *** 口座番号の下3桁は、お客様情報保護のため「***」と表示しています。 ウィタ イイシロ

領収明細書

契約番号	請求期間	回数	金額	消費税等
[REDACTED]	21. 4. 1~21. 4. 30	1	14,200	1,420

続きは裏面をご覧ください。

9390642

作成日 2021年 3月 23日

富山県下新川郡入善町上野
1321-5

富山県議会議員 上田英俊 御中



*** 622
0019659 3000390870-037
103 0002022#0005769 0000008
0005777 A IBA016

(お問合わせ先)

リコーリース株式会社

〒 451-6008

名古屋市区西牛島町6-1

名古屋ルーセントタワー 8F

中部支社 北陸営業所

北陸グループ

TEL 060-3819-5216

お支払予定表

拝啓、時下益々ご清栄のこととお慶び申し上げます。この度はリコーリースをご利用いただき厚くお礼申し上げます。

さて、今回のご契約内容とお支払予定につきましてご案内の通りとなっております。

つきましては、ご契約内容をご照合の上、万一ご不審の点、行き違い等ありましたら担当課所へ大至急ご一報願います。

今後とも一層のお引き立てを賜りますよう宜しくお願い申し上げます。

敬具

(1/2頁)

契約番号	██████████
契約者名	富山県議会議員 上田英俊
契約種類	リース
物件名	RICOH IM C2500F
契約日	2021年 3月 19日
借受日	2021年 3月 19日
リース期間	2021年 4月 1日 ~ 2026年 3月 31日

お支払日	4日	
お支払方法	自動振替	
支払口座	金融機関名	██████████
	支店名	██████████
	口座種類	██████████
	口座番号	██████████***

口座番号の下3桁は、お客様情報保護のため「***」と表示しています。

【総額リース料 (税込)】

937,200 円 (内消費税

85,200円)

振替日が金融機関休業日の場合は、その翌日営業日となります。 お客様の通帳には、郵便局は「リコーリース」、それ以外の金融機関では「リコーリース(カ)」と記載されます。尚、一部の金融機関では「DF、リコーリース」と記載される場合もあります。

尚、貴社からの弁済については、当社が適当と認める順序及び方法により充当出来るものとします。

コメント欄:

回数	お支払年月日	お支払金額	消費税等	合計 (税込)	お支払金額合計 (税込)	お支払後残高 (税込)
1	2021 4 4	14200	1420	15620	15620	921580
2	2021 5 4	14200	1420	15620	15620	905960
3	2021 6 4	14200	1420	15620	15620	890340
4	2021 7 4	14200	1420	15620	15620	874720
5	2021 8 4	14200	1420	15620	15620	859100
6	2021 9 4	14200	1420	15620	15620	843480
7	2021 10 4	14200	1420	15620	15620	827860
8	2021 11 4	14200	1420	15620	15620	812240
9	2021 12 4	14200	1420	15620	15620	796620
10	2022 1 4	14200	1420	15620	15620	781000
11	2022 2 4	14200	1420	15620	15620	765380
12	2022 3 4	14200	1420	15620	15620	749760
13	2022 4 4	14200	1420	15620	15620	734140
14	2022 5 4	14200	1420	15620	15620	718520
15	2022 6 4	14200	1420	15620	15620	702900
16	2022 7 4	14200	1420	15620	15620	687280
17	2022 8 4	14200	1420	15620	15620	671660
18	2022 9 4	14200	1420	15620	15620	656040
19	2022 10 4	14200	1420	15620	15620	640420
20	2022 11 4	14200	1420	15620	15620	624800
21	2022 12 4	14200	1420	15620	15620	609180
22	2023 1 4	14200	1420	15620	15620	593560
23	2023 2 4	14200	1420	15620	15620	577940
24	2023 3 4	14200	1420	15620	15620	562320

ウ-12

リース契約確認書

お客様が契約された会社 [貸主]

リコーリース株式会社

〒 102-8563 東京都千代田区紀尾井町4番1号

契約年月日	2021年 3月 19日
借受年月日	2021年 3月 19日
契約番号	

- ・お客様からお申込みをいただいたリース契約は、左記「契約年月日」欄記載の日付で成立しましたので、ご通知申し上げます。
- ・成立したリース契約の概要は本書面記載のとおりとなりますので、ご確認ください。
- ・万一、お申込み内容と本書面の内容に相違がある場合は、本書面受領後、直ちに当社までご連絡ください。
- ・本書面は「リース契約申込書(◆お客様控え◆)」と一緒に大切に保管してください。

リースは中途解約できません。

(敬称略)

ご契約者 (借主)	〒 939-0642
所在地	富山県下新川郡入善町上野 1 3 2 1-5
契約者TEL	0765-74-2526
契約者名	富山県議会議員 上田英俊
代表者名	上田 英俊
ご自宅	〒 939-0626
	富山県下新川郡入善町入膳 5 5 3 5
自宅TEL	0765-74-2133

リース条件欄	
月額リース料 (税抜)	14,200円
消費税等	1,420円
リース月数	60ヶ月
総額リース料 (税抜)	852,000円
消費税等	85,200円
前払回数	回 (最終支払分より選んで充当)
リース開始日	2021年 4月 1日
リース終了日	2026年 3月 31日
支払方法	自動振替
支払日	4日
振替日が金融機関休業日の場合は、その翌日営業日となります	
消費税等 (円未満切捨)	
消費税法等所定の税率により算出された消費税等額となります	
再リース料 (年額)	28,400円 (税抜)

再リースをご希望された場合、上記金額に別途消費税等が加算された額を再リース開始時に一括にてお支払いいただきます。

リース物件の表示			
1	物件名	RICOH IM C2500F	
	製造番号等		
	月額 (税抜)	14,200円	台数 1台
	設置場所	富山県議会議員 上田英俊	
2	物件名		
	製造番号等		
	月額 (税抜)	円	台数 台
3	物件名		
	製造番号等		
	月額 (税抜)	円	台数 台
合計		1物件	1台
(特約条項)			

当社 本契約担当の支社・営業所

〒 451-6008

名古屋市西区牛島町6-1

名古屋ルーセントタワー 8F

リコーリース株式会社

中部支社 北陸営業所 北陸グループ

TEL 050-3819-5216

<個人情報情報の照会・利用および登録について>

当社が加盟する個人情報情報機関：株式会社シー・アイ・シー
登録する情報、登録期間、株式会社シー・アイ・シーの問い合わせ先等
につきましては、別にお渡しする「個人情報取扱に関する同意条項」を
ご参照ください。

万一機械の故障・事故発生の場合は、売主又は保守会社までご連絡下さい

〒 939-8072

富山県富山市堀川町313

リコージャパン(株) 富山支社富山第2営業所

TEL 076-421-2191

調査研究・研修・広聴広報・要請陳情等 活動実績報告書

報告者 上田 英俊

管理番号	55	使途項目	01	01_調査研究費・02_研修費 03_広聴広報費・04_要請陳情等活動費
活動期間	令和3年4月12日から	活動の概要	調査	
	令和 年 月 日 まで	(内容)	(備考)	
場所	県庁	上田改定事業, について 資料収集(リポ等)他		
経費の内容		金額	経費の内容	
鉄道・バス			宿泊料	
タクシー			食事代	
航空機			会費	
自家用車	@37 × 95 km =	3515		
リース車	@18 × km =			
有料道				
駐車場			合計	3515
《領収書貼付枠》 (原則、領収書を徴し、重ならないように貼付すること。枠内に貼付しきれない場合は、別紙に整理すること。)				

(注1) 備考欄または余白に、公共交通機関及び有料道路については利用区間、自家用車利用の場合は主な行程を記載すること。

(注2) 自家用車は利用距離数(Km)をキロ数を入力すると金額が自動計算されます。

(注3) 経費項目の合計は自動計算されます。

收受 令和3年5月6日

決裁 令和3年5月11日

処理 令和3年5月11日

調査研究・研修・広聴広報・要請陳情等 活動実績報告書

報告者 上田 菜俊

管理番号	242	使途項目	04	01_調査研究費・02_研修費 03_広聴広報費・04_要請陳情等活動費
活動期間	令和3年4月8日から 4月19日まで	活動の概要	要望の印	
場所		(内容) 周文省比佐地方整備局へ R8号整備要望にて 高速代金 (4名個人・4/14帰国)	(備考)	
経費の内容		金額	経費の内容	
鉄道・バス			宿泊料	
タクシー			食事代	
航空機			会費	
自家用車 @37 × km =				
リース車 @18 × km =				
有料道 4/8(片道) 4/14(往復)		14020		
駐車場			合計 14020	
《領収書貼付枠》 (原則、領収書を徴し、重ならないように貼付すること。枠内に貼付しきれない場合は、別紙に整理すること。)				
2021/04/08	ETC 還元超新潟西第一朝日	普通	4,420	1回
2021/04/19	ETC 入善スマー	新潟西第一 普通車	4,800	1回
2021/04/19	ETC 新潟西第一	入善スマー 普通車	4,800	1回

(注1) 備考欄または余白に、公共交通機関及び有料道路については利用区間、自家用車利用の場合は主な行程を記載すること。

(注2) 自家用車は利用距離数 (Km) をキロ数を入力すると金額が自動計算されます。

(注3) 経費項目の合計は自動計算されます。

收受 令和3年6月9日
 決裁 令和3年6月14日
 処理 令和3年6月14日

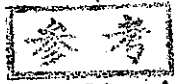

調査研究・研修・広聴広報・要請陳情等 活動実績報告書

報告者 上田 英俊

管理番号	37	使途項目	04	01_調査研究費・02_研修費 03_広聴広報費・04_要請陳情等活動費	
活動期間	令和3年4月8日 から	活動の概要	要望、意見紙		
	令和 年 月 日 まで	(内容)	(備考)		
場所	新潟市北陸地方 整備局	・北陸地方整備局にて。 道路・河川行政について 打ち合わせ (高速道利用) 朝日IC ↔ 新潟西IC			
経費の内容		金額	経費の内容		金額
鉄道・バス			宿泊料		
タクシー			食事代		
航空機			会費		
自家用車	@37 × 402 km =	14874			
リース車	@18 × km =				
有料道					
駐車場			合計		14874
《領収書貼付枠》 (原則、領収書を徴し、重ならないように貼付すること。枠内に貼付しきれない場合は、別紙に整理すること。)					

- (注1) 備考欄または余白に、公共交通機関及び有料道路については利用区間、自家用車利用の場合は主な行程を記載すること。
- (注2) 自家用車は利用距離数 (Km) をキロ数を入力すると金額が自動計算されます。
- (注3) 経費項目の合計は自動計算されます。

収受 令和3年5月6日
 決裁 令和3年5月11日
 処理 令和3年5月11日

調査研究・研修・広聴広報・要請陳情等 活動実績報告書

報告者 上田 英俊

整理番号	44	使用項目	04	01_調査研究費・02_研修費 03_広聴広報費・04_要請陳情等活動費
活動期間	令和3年4月18日 から 令和 年 月 日 まで	活動の概要 (内容)	要望	
場所	新潟市北陸地区 豊橋局	・R8 新潟県庁ハズハズ 要望	(備考) (高速道利用) 新潟東IC ← 新潟西IC	
経費の内容		金額	経費の内容	
鉄道・バス			宿泊料	
タクシー			食事代	
航空機			会費	
自家用車	@37 × 398 km =	14726		
リース車	@18 × km =			
有料道				
駐車場			合計 14726	
《領収書貼付枠》 (原則、領収書を徴し、重ならないように貼付すること。枠内に貼付しきれない場合は、別紙に整理すること。)				

(注1) 備考欄または余白に、公共交通機関及び有料道路については利用区間、自家用車利用の場合は主な行程を記載すること。

(注2) 自家用車は利用距離数 (Km) をキロ数を入力すると金額が自動計算されます。

(注3) 経費項目の合計は自動計算されます。

収受 令和3年5月6日

決裁 令和3年5月11日

処理 令和3年5月11日

調査研究・研修・広聴広報・要請陳情等 活動実績報告書

報告者 上田 菜後

整理番号	243	使途項目	01	01_調査研究費・02_研修費 03_広聴広報費・04_要請陳情等活動費
活動期間	令和3年4月10日から 令和 年 月 日 まで	活動の概要	調査研究 (内容) 金沢港旅客サービス 視察高速代金(4/10) (備考)	
場所				
経費の内容	金額	経費の内容	金額	
鉄道・バス		宿泊料		
タクシー		食事代		
航空機		会費		
自家用車 @37 × km =				
リース車 @18 × km =				
有料道 4/10視察(金沢港)	1970			
駐車場		合計	1970	
《領収書貼付枠》 (原則、領収書を徴し、重ならないように貼付すること。枠内に貼付しきれない場合は、別紙に整理すること。)				
2021/04/10	ETC特割入善スマー—金沢東第一 普通車	1,970	1回	1,970

6/10

- (注1) 備考欄または余白に、公共交通機関及び有料道路については利用区間、自家用車利用の場合は主な行程を記載すること。
- (注2) 自家用車は利用距離数 (Km) をキロ数を入力すると金額が自動計算されます。
- (注3) 経費項目の合計は自動計算されます。

収受 令和3年6月9日
 決裁 令和3年6月14日
 処理 令和3年6月14日

調査研究・研修・広聴広報・要請陳情等 活動実績報告書

報告者 上田 英俊

整理番号	39	使途項目	01_調査研究費・02_研修費 03_広聴広報費・04_要請陳情等活動費
活動期間	令和3年4月10日から 令和 年 月 日 まで	活動の概要	調査・視察 (内容) ・常任委員会常任幹事会 ・クルーズ船-物流政策 について (備考) (高速道利用) 岸22-1IC → 金沢IC
場所	金沢港・伏木富山 港		
経費の内容		金額	経費の内容
鉄道・バス			宿泊料
タクシー			食事代
航空機			会費
自家用車	@37 × 225 km =	8325	
リース車	@18 × km =		
有料道			
駐車場			合計 8325
《領収書貼付枠》 (原則、領収書を徴し、重ならないように貼付すること。枠内に貼付しきれない場合は、別紙に整理すること。)			

(注1) 備考欄または余白に、公共交通機関及び有料道路については利用区間、自家用車利用の場合は主な行程を記載すること。

(注2) 自家用車は利用距離数 (Km) をキロ数を入力すると金額が自動計算されます。

(注3) 経費項目の合計は自動計算されます。

収受 令和3年5月6日

決裁 令和3年5月11日

処理 令和3年5月11日

政務活動費対象事業実績報告書

報告者 上田英俊

整理番号	244	事業概要	広聴広報費		
使途項目	03	01_調査研究費	02_研修費	03_広聴広報費	04_要請陳情等活動費
		06_資料作成費	07_資料購入費	08_事務所費	09_事務費
				10_人件費	
内容	ホームページ維持費(4月分)				
上記事業に要した経費	経費の内容	金額(円)	備考		
	広聴広報費	8800			
	《合計》	8800			

《領収書貼付枠》 (原則、領収書を渡し、重ならないように貼付すること。枠内に貼付しきれない場合は、別紙に整理すること。)

領収書

No.20210401

上田 英俊 様

金額

¥8,800 円

但 e-politics.jp 4月分

2021年4月27日

上記正に領収いたしました

内 訳 円
 税抜金額 円
 消費税額(%) 円

〒938-0045
 富山県黒部市田家新277番地の5
 株式会社トヨックスソフト
 TEL 0765-54-1121

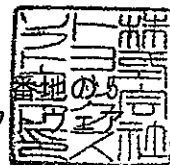

收受 令和3年6月9日
 決裁 令和3年6月14日
 処理 令和3年6月14日

政務活動費対象事業実績報告書

報告者 上田英俊

整理番号	245	事業概要	専務活動費			
使用項目	08	01_調査研究費	02_研修費	03_広聴広報費	04_要請陳情等活動費	05_会議費
		06_資料作成費	07_資料購入費	08_事務所費	09_事務費	10_人件費
内容	専務活動費(4月分)の50%を計上 $7875円 \times 50\% = 3937.5$					
上記の金額を記入した内容	経費の内容	金額(円)	備考			
	専務活動費	3937.5				
	《合計》	3937.5				

《領収書貼付枠》 (原則、領収書を徴し、重ならないように貼付すること。枠内に貼付しきれない場合は、別紙に整理すること。)

電気料金振込依頼書兼領収書

受取人	北陸電力株式会社				
年 月 日	2021	4	金額	7875	円
振込人 (ご契約名)	上田 英俊 事務所			715	円
お支払期日	5月26日			715	円

この日を過ぎますと延滞利息を申し受けます。

ご使用場所 入善町 上野 1321-5

お客さま番号 [] 計算区 23

契約	金額(円)	消費税等相当額(再掲)(円)
211	7875	715
合計	7875	715

北陸電力株式会社
 小売電気事業者登録番号(A0271)
 お客様サービスセンター
 TEL 0120-776453

207304
 領収(5)
 金額を領収いたしました。
 5万円(消費税等相当額を除く)以上印紙貼付
 (お客さま控)2465

收受 令和3年6月9日
 決裁 令和3年6月14日
 処理 令和3年6月14日

○収納印のないもの、金額を訂正したものは無効です。
 ○本票により集金人が集金することはありません。
 ○裏面もご覧ください。

政務活動費対象事業実績報告書

報告者 上田英俊

整理番号	246	事業概要	朝活費			
使途項目	09時	01_調査研究費	02_研修費	03_広聴広報費	04_要請陳情等活動費	05_会議費
		06_資料作成費	07_資料購入費	08_事務所費	09_事務費	10_人件費
内容	朝活費 Tel. fax代金 (3/26~4/25 請求分) * 50% 税込 (Tel) . 174-2526 5138円 × 50% = 2569円 / (fax) . 174-1992 5714円 × 50% = 2857円 /					
上記の金額は、	内容	金額(円)	備考			
	朝活費	5426	5/8			
	《合計》	5426				

《領収書貼付枠》 (原則、領収書を徴し、重ならないように貼付すること。枠内に貼付しきれない場合は、別紙に整理すること。)

電話料金等払込受領証
西日本ご利用分

ご請求先氏名
上田 英俊 様

お客様番号
[REDACTED]

2021年 5月ご請求分

金額(円)
¥5,138-

受取人
NTTファイナンス株式会社

お問合せ先 (無料)
0800-3335550

換領⑤附印
207304
21.5.18
ローソン
入善上野店

取入印紙貼付欄
(金融機関・CVS用)→お客様

電話料金等払込受領証
西日本ご利用分

ご請求先氏名
上田 英俊 様

お客様番号
[REDACTED]

2021年 5月ご請求分

金額(円)
¥5,714-

受取人
NTTファイナンス株式会社

お問合せ先 (無料)
0800-3335550

換領⑤附印
207304
21.5.18
ローソン
入善上野店

取入印紙貼付欄
(金融機関・CVS用)→お客様

收受 令和 年 月 日
 決裁 令和 3年 6月14日
 処理 令和 3年 6月14日

請求書 (西日本ご利用分)



939-0626
下新川郡入善町入膳5535

NTTファイナンス株式会社
〒108-0075 東京都港区港南1-2-7

上田 英俊 様

Webでのお問い合わせ先



http://contact.bill.ntt-finance.co.jp/tw/?page=1

発行年月日 2021年 5月13日発行
発行会社 NTTファイナンス株式会社
料金センター
お問合せ先 0800-3335550 (無料)
【速付先】
〒461 名古屋市東区東桜1-14-11
-0005 DPスクエア東桜8F
社用コード M30021311001 01125 01100 00
68 000000 1 2 21050201



021052101037990975



01125

日頃、NTTファイナンスをご利用いただきまして誠にありがとうございます。
下記の料金を請求させていただきますので、内容を十分ご確認のうえ、お支払い期限までに裏面記載の場所でお支払いをお願いします。 (1 / 2)

お客様電話番号等 (BILLING NUMBER) お客様番号 (CUSTOMER NUMBER)	請求年月 (MONTH OF ISSUE)	ご請求金額 (TOTAL AMOUNT)	お支払期限 (DUE DATE)
0765-74-2526	2021年 5月ご請求分	5,138円	2021年 5月25日(少)

お 知 ら せ

【NTTファイナンスからのお知らせ】

*** NTTグループ各社ご請求金額 ***

NTT西日本分ご請求額 5,138円
(合計) 5,138円 詳細については、「ご請求内訳」をご覧ください。



(2 / 2 ページ)

お客様電話番号等 BILLING NUMBER	請求年月 MONTH OF ISSUE	ご請求金額
0765-74-2526	2021年 5月ご請求分	5,138円

ご請求内訳 (お客様番号 [REDACTED])

内訳項目 CHARGE BREAKDOWN BY CATEGORY (YEN)	金額(円) AMOUNT (YEN)	請求内訳等詳細 DETAILS OF CHARGE BREAKDOWN	税区 TA
◆0765-74-2526			
◇NTT西日本ご利用分	5,127	回線使用料(基本料)(事務用) 3月26日～4月25日 300	合
		キャッチホン使用料 3月26日～4月25日。セット割引対象商品です。 800	合
		ボイスワープ使用料 3月26日～4月25日。セット割引対象商品です。 1,200	合
		ナンバーディスプレイ使用料 3月26日～4月25日 -50	合
		ダイヤル通話料 3月26日～4月25日。なお前月分は25円でした。 8	合
		(内訳) イチリツ1適用分 8	
		(内訳) イチリツ1適用通話料 8	
		(内訳) 通常通話料適用分 0	
		ユニバーサルサービス料 3 消費税等相当額(合計) 466	合
◇携帯電話会社ご利用分	11	消費税等相当額(合計) 10	合
		ダイヤル通話料 3月26日～4月25日。なお前月分は180円でした。 1	合
◇NTT西日本分(小計)	5,138	消費税等相当額(合計) 1	
		(小計) 5,138	
◇合計	5,138	合計 5,138	

NTT西日本からのお知らせ

※電話のご注文・お問合せは「116」へ(無料) / 携帯電話からは0800-2000116へ(無料)
※電話の故障は「113」へ(無料) / 携帯電話からは0120-444113へ(無料)
※フレッツ・ひかり電話: 0120-116116へ(無料) / 故障: 0120-248995へ(無料)
※弊社分請求額のうち、料金回収代行分は、NTTファイナンスへ請求事務を委託しています。

ユニバーサルサービス料について

ユニバーサルサービス料は、あまねく日本全国においてユニバーサルサービス(NTT東西の加入電話等)の提供を確保するためにご負担いただく料金です。なお、社団法人電気通信事業者協会から1番号あたりの費用(番号単価)が公表されています。

請求書 (西日本ご利用分)



939-0626
下新川郡入善町入膳5535

NTTファイナンス株式会社
〒108-0075 東京都港区港南1-2-70

上田 英俊 様

Webでのお問い合わせ先



021052101037766069

01126

http://contact.bill.ntt-finance.co.jp/lw/?page-1

発行年月日 2021年 5月13日発行
発行会社 NTTファイナンス株式会社
料金センター
お問合せ先 0800-3335550 (無料)
【速付先】
〒461 名古屋市東区東桜1-14-11
-0005 DPスクエア東桜8F
社用コード M30021311001 01126 01100 00 G
68 000000 1 2 21050201G

日頃、NTTファイナンスをご利用いただきまして誠にありがとうございます。

下記の料金を請求させていただきますので、内容を十分ご確認のうえ、お支払い期限までに裏面記載の場所でお支払いをお願いします。 (1 / 2 ページ)

お客様電話番号等 (BILLING NUMBER) お客様番号 (CUSTOMER NUMBER)	請求年月 (MONTH OF ISSUE)	ご請求金額 (TOTAL AMOUNT)	お支払期限 (DUE DATE)
0765-74-1992	2021年 5月ご請求分	5,714円	2021年 5月25日(火)

お 知 ら せ

【NTTファイナンスからのお知らせ】

*** NTTグループ各社ご請求金額 ***

NTT西日本ご請求額
(合計)

5,714円

5,714円 詳細については、「ご請求内訳」をご覧ください。



(2 / 2 ページ)

お客様電話番号等 BILLING NUMBER	請求年月 MONTH OF ISSUE	ご請求内訳
0765-74-1992	2021年 5月ご請求分	

ご請求内訳 (お客様番号 [REDACTED])

内訳項目 CHARGE BREAKDOWN BY CATEGORY (YEN)	金額(円)	内訳金額(円) AMOUNT (YEN)	請求内訳等詳細 DETAILS OF CHARGE BREAKDOWN	税区 TAX
◆0765-74-1992				
◇NTT西日本ご利用分	5,714	2,400	回線使用料(基本料)(事務用) 3月26日～4月25日止	合算
		2,800	ADSL利用料(8Mタイプ1) 3月1日～3月31日	合算
		-280	フレッツ・ずっと割引 3月1日～3月31日。ADSL 利用料8Mタイプ1に10%割引を適用	合算
		440	ADSLモデム使用料 3月1日～3月31日	合算
		50	ADSLスプリッタ使用料 3月1日～3月31日	合算
		34	ダイヤル通話料 3月26日～4月25日。なお前月 分は8円でした。	合算
		()	(内訳) イチリツツ1適用分 次回(来月分)の割引計算期間は、4 月26日～5月25日です。	
		< 34 >	(内訳) イチリツツ1適用通話料 イチリツツ1をご利用にならなかった場 合、34円となります。	
		()	(内訳) 通常通話料適用分	
		-252	マイラインプラスセット割引 フレッツ・A8M1に割引を適用してい ます。	合算
		3	ユニバーサルサービス料 1番号分のご請求となります。	合算
		519	消費税等相当額(合計)	合算
◇合計	5,714	5,714	合計	

*** NTT西日本からのお知らせ ***

※電話のご注文・お問合せは「116」へ(無料) / 携帯電話からは0800-2000116へ(無料)
※電話の故障は「113」へ(無料) / 携帯電話からは0120-444113へ(無料)
※フレッツ・ひかり電話: 0120-116116へ(無料) / 故障: 0120-248995へ(無料)
※弊社分請求額のうち、料金回収代行分は、NTTファイナンスへ請求事務を委託しています。

*** ユニバーサルサービス料について ***

ユニバーサルサービス料は、あまねく日本全国においてユニバーサルサービス(NTT東西の加入電話等)の提供を確保するためにご負担いただく料金です。なお、社団法人電気通信事業者協から1番号あたりの費用(番号単価)が公表されています。

政務活動費対象事業実績報告書

報告者 上田英俊

整理番号	247	事業概要	朝活			
使途項目	09	01_調査研究費	02_研修費	03_広聴広報費	04_要請陳情等活動費	05_会議費
		06_資料作成費	07_資料購入費	08_事務所費	09_事務費	10_人件費
内容	携帯Tel代金(4月利用分・5月=7請求分) * 抵振標準費 220円を控除後、50%を計上 $3468円 - 220円 \times 50\%$					
上記事項に該当した経費	経費の内容	金額(円)	備考			
	朝活	1624	5/25			
	《合計》	1624				

《領収書貼付枠》 (原則、領収書を徴し、重ならないように貼付すること。枠内に貼付しきれない場合は、別紙に整理すること。)

收受 令和3年6月9日
 決裁 令和3年6月14日
 処理 令和3年6月14日

料金後納郵便

親展 重要

939-0626
富山県 下新川郡 入善町 入膳 5-5-5

上田 英俊 様



05A-T11K90A-0411081#



【郵便物遺付先】 〒323-0827 栃木県小山市大字神鳥倉1828

口座振替のご案内
INVOICE FOR SERVICES

(2021年 5月 ご請求)

□口座振替日 DATE FOR TRANSFER	2021年 5月25日
□口座振替額 TOTAL AMOUNT DUE	3,468円
金融機関名 FINANCIAL INSTITUTION	*****
支店名 BRANCH	*****
□口座番号 ACCOUNT NUMBER	*****

お支払期限を過ぎますと約款に定めた延滞利息をいただく場合がございます。

お知らせ INFORMATION

●ご登録住所に変更はございませんか？
KDDIからの重要なお知らせや請求書などを確実にお届けするため、お引越しなど住所が変更となる際には、お早めに住所変更のお手続きをお願いいたします。お手続きは以下URL、または「au住所変更」で検索をお願いいたします。
<URL><http://cus.au.com/a029>

郵便はがき

口座振替のご案内
INVOICE FOR SERVICES

ご指定口座へのご入金は「口座振替日」の前日までをお願いいたします



いつもご利用いただきまして誠にありがとうございます



ご請求年月 MONTH OF ISSUE	2021年 5月
ご利用年月 BILLING PERIOD	2021年 4月
□口座振替日 DATE FOR TRANSFER	2021年 5月25日

(差出人) KDDI株式会社 〒163-8003 東京都新宿区西新宿2-3-2 KDDIビル

料金内訳書 <凡例>税または免税料金等:「*」、旧税率計算対象料金:「#」

発行年月日 DATE OF ISSUE 2021年 5月 5日

KDDI株式会社
〒163-8003 東京都新宿区西新宿2-3-2 KDDIビル

ご請求コード	0241903626	総合計	3,468円	ご利用年月	2021年 4月
ご利用項目		金額(円)	内訳(円)	備考	
●au電話料金				●合計	3,248円
ご利用番号		3,248			
< 4月ご利用内訳 >		3,248		auお客様コード	
▼プラン利用料		2,500			
カケホ(3Gケータイ)			3,700		
2年契約+家族割			-1,500		
EZ WIN			300		
▼オプション使用料	380				
故障紛失サポート			380		
▼通話料/カケホ(3Gケータイ)	33				
SMS(Cメール)送信料			33		
▼パケット通信料/カケホ(3Gケータイ)	37				
通信料			37		
▼ユニバーサルサービス料	3				
▼消費税等(10%)	295				
ご利用月数は2021年 5月で26年 9ヶ月目です。				10%消費税の課税対象額 2,953円	
●紙請求書発行手数料/その他料金				●合計	220円
▼紙請求書発行手数料	200				
▼消費税等(10%)	20				
・ユニバーサルサービス料は、日本全国における加入電話・公衆電話等の提供確保のため、NTT東・西日本に支払われるものです。				10%消費税の課税対象額 200円	