

# 富山医療圏域 入退院ルールの手引き

～入院前から退院後までスムーズな連携をめざして～

かみいち総合病院・富山市民病院  
(地域リハビリテーション広域支援センター)

富山市保健所  
富山県中部厚生センター

令和6年1月(改訂)

# 目 次

1	地域から病院への連絡 .....	1
	担当している利用者が入院したら .....	1
	・入院時情報提供書 (様式1) .....	2
2	病院から地域への連絡 .....	3
	担当ケアマネジャーがいる場合 .....	3
	介護認定を受けていない・担当ケアマネジャーがいない場合 .....	4
	・患者選定基準 .....	5
	・病院からの連絡票 (様式例) (様式2) .....	6
3	連携窓口一覧 .....	7
	・医療機関	
	・訪問看護ステーション	
	・地域包括支援センター	
	・市町村介護保険担当課等	
	・保健所・厚生センター	
	・居宅介護支援事業所	
	・相談支援事業所	

## 【参考資料】

- 富山圏域地域リハビリテーション広域支援センターからのお知らせ
- 富山県地域リハビリテーション地域包括ケアサポートセンターをご活用ください
- 脳卒中・心臓病等の相談窓口のご案内 (脳卒中・心臓病総合支援センター)

# 1 地域から病院への連絡

## 担当している利用者が入院したら



患者・家族

- ・利用者には、担当ケアマネジャーの名前と事業所名、連絡先をしっかりと伝えておきましょう。  
(大きめの名刺も効果的)
- ・家族等には、入院した場合には担当ケアマネジャーへの連絡を依頼しておきましょう。
- ・契約時に、入院時には医療機関に情報提供を行うことも含めた個人情報使用の同意を得ておきましょう。  
(回復期病院等への転院(所)時にも必要に応じて、情報連携が行われることについて、説明ください。)

担当ケアマネジャーへ入院の連絡

## 病院への情報提供

(入院後7日以内。 ※できれば入院後3日以内)



方法  
様式

病院訪問・FAX等、提供方法は問わない  
**入院時情報提供書** (様式1)

病院窓口

(3 連携窓口一覧(医療機関)参照)

退院の  
事前連絡

## 退院前カンファレンスに参加

情報共有と解決すべき課題の検討を行い、サービス調整に活用する。(必要と判断した時は、ケアマネジャーからも退院前カンファレンスの開催を依頼する。)

## 院内面接

退院時情報提供  
看護サマー リハサマー等

- ・ケアマネジャーから訪問看護ステーションや介護サービス事業所へ情報を提供する。
- ・必要時、ケア会議を開催し、情報共有とサービス内容等支援方法の検討を行う。







## 2 病院から地域への連絡

### 担当ケアマネジャーがいる場合

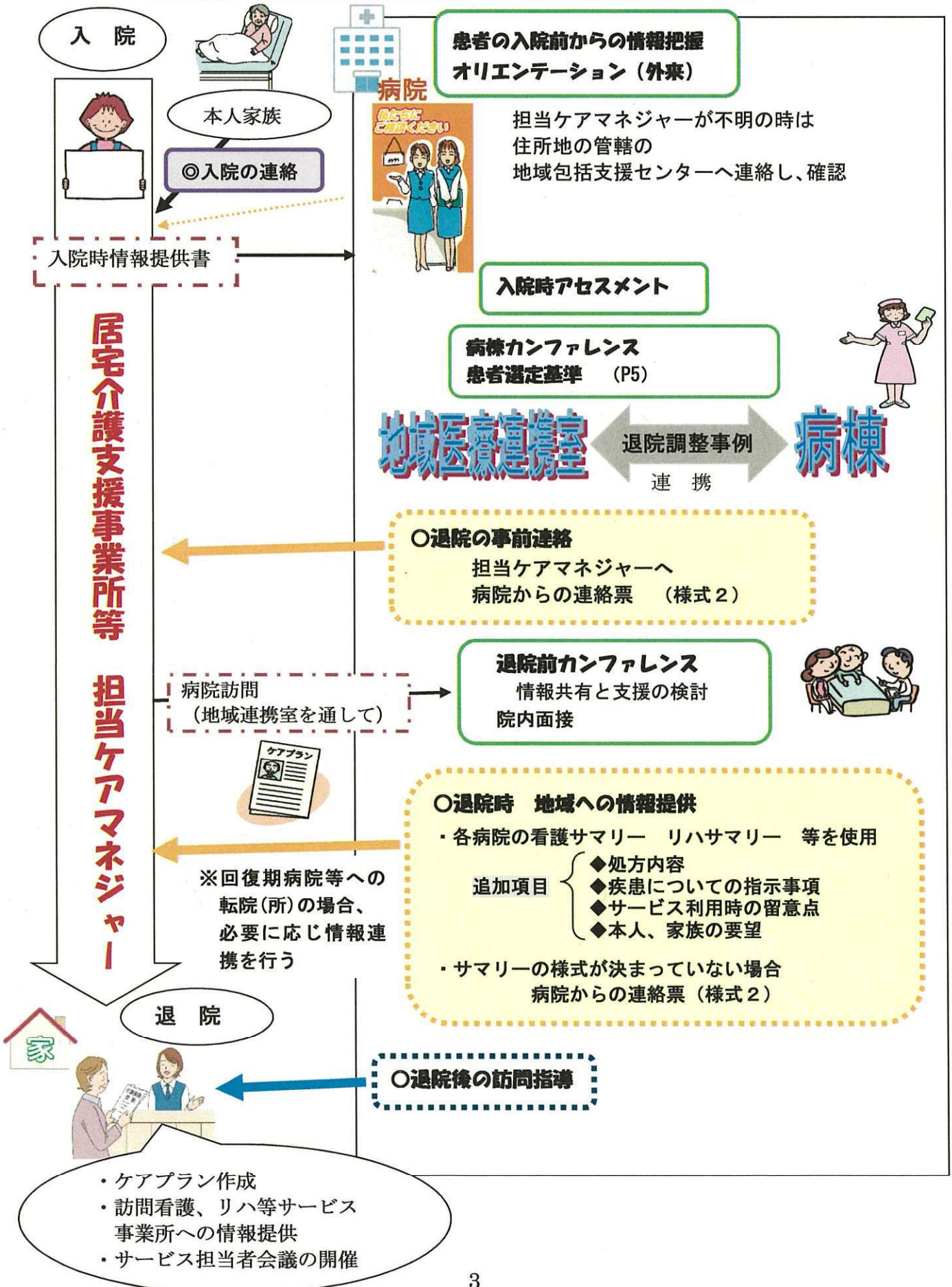



# 介護認定を受けていない場合 担当ケアマネジャーがいない場合

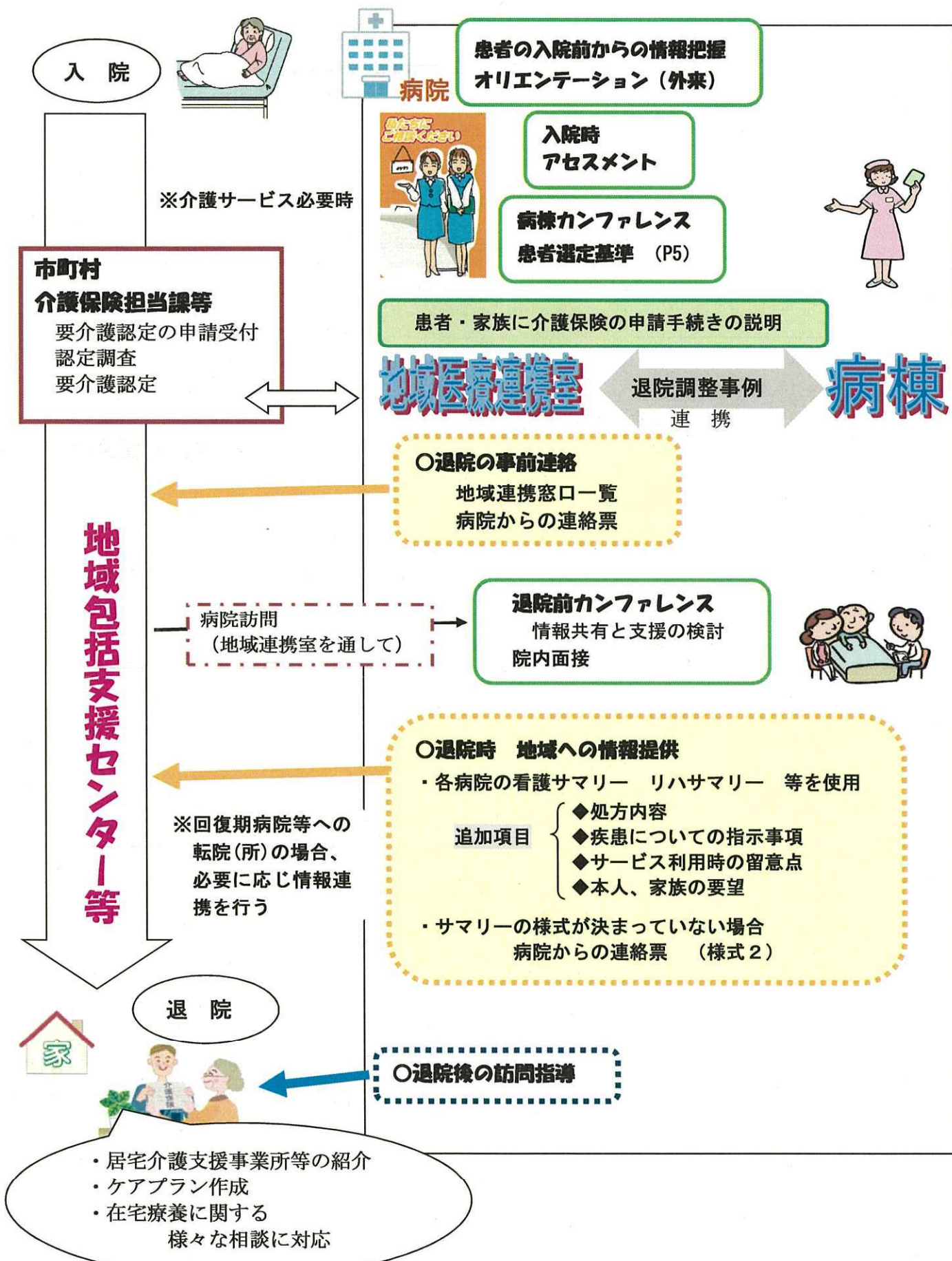

## 地域への連絡が必要な患者基準

### 身体的・精神的な項目

- 医療管理が必要  
医療処置（経管栄養、吸引など）が必要  
訪問診療、訪問看護のサービスが必要  
終末期、看とりが必要
  
- 入院前に比べADLが低下  
立ち上がりや歩行などに介助が必要  
食事に介助が必要  
排泄に介助が必要  
入浴に介助が必要
  
- 退院後介護サービスの利用が必要
  
- 精神面での問題あり  
（理解力低下 認知症による周辺症状 うつ病 等）

### 環境的な項目

- 独居
  
- 高齢者世帯
  
- 介護上の問題  
日中一人である  
家族の介護力不足  
家族の理解がない
  
- 経済的な問題

# 病院からの連絡票

様式 2

(地域包括支援センター・居宅介護支援事業所)

年 月 日

様

病院で決まった様式がない場合は、ケアプラン作成依頼や退院時の情報提供等の連絡に活用ください。

下記入院患者様の情報提供をいたします。(情報提供にあたっては本人及び家族の同意を得ております)

## ①基本情報

氏名		性別	男・女	生年月日	年 月 日 ( 歳)
住所					
世帯状況	<input type="checkbox"/> 単身 <input type="checkbox"/> 高齢者世帯 <input type="checkbox"/> 同居 家族 ( )				
住環境	<input type="checkbox"/> 一戸建て <input type="checkbox"/> アパート等    * 住宅改修 <input type="checkbox"/> 不要 <input type="checkbox"/> 必要 ( )				
主な介護者	( 続柄 )	<input type="checkbox"/> 同居	<input type="checkbox"/> 別居	連絡先	
キーパーソン	( 続柄 )	<input type="checkbox"/> 同居	<input type="checkbox"/> 別居	連絡先	
本人・家族の要望等					

## ②保険情報

介護認定	<input type="checkbox"/> 申請予定 <input type="checkbox"/> 申請中 <input type="checkbox"/> 要支援 ( ) <input type="checkbox"/> 要介護 ( )	<input type="checkbox"/> 身障 <input type="checkbox"/> 特定疾患
サービス利用時の留意点		

## ③医療情報

入院日	年 月 日	退院予定日	年 月 日
入院診療科	担当医	病棟	
病名 (既往歴)	( )		
疾患についての留意点			
医療処置	<input type="checkbox"/> 吸引 <input type="checkbox"/> 在宅酸素 <input type="checkbox"/> 経管栄養 <input type="checkbox"/> 気管切開 <input type="checkbox"/> 創処置 <input type="checkbox"/> 他 ( )		
薬の管理	<input type="checkbox"/> 自立 <input type="checkbox"/> 管理必要 <input type="checkbox"/> 服薬介助必要    * 退院時の処方内容を添付		
継続加療先	<input type="checkbox"/> 当院外来 ( 科 ) <input type="checkbox"/> 紹介 ( )		

## ④身体・精神状況

【特記事項】

食事形態	<input type="checkbox"/> 自立 <input type="checkbox"/> 見守り <input type="checkbox"/> 一部介助 <input type="checkbox"/> 全介助	
嚥下機能	<input type="checkbox"/> 普通食 <input type="checkbox"/> きざみ <input type="checkbox"/> 経管 <input type="checkbox"/> 胃瘻 <input type="checkbox"/> その他	
	<input type="checkbox"/> 異常なし <input type="checkbox"/> 時々むせあり <input type="checkbox"/> 常にむせる	
排泄方法	<input type="checkbox"/> 自立 <input type="checkbox"/> 見守り <input type="checkbox"/> 一部介助 <input type="checkbox"/> 全介助	
	<input type="checkbox"/> トイレ <input type="checkbox"/> ポータブル ( 昼 ) <input type="checkbox"/> ポータブル ( 夜 ) <input type="checkbox"/> おむつ	
移乗移動 (屋内)	<input type="checkbox"/> 自立 <input type="checkbox"/> 見守り <input type="checkbox"/> 一部介助 <input type="checkbox"/> 全介助	
	<input type="checkbox"/> 独歩 <input type="checkbox"/> 杖 <input type="checkbox"/> 歩行器 <input type="checkbox"/> 車椅子	
夜間睡眠	<input type="checkbox"/> 良好 <input type="checkbox"/> 不良 <input type="checkbox"/> 眠剤の服用あり	
認知障害	<input type="checkbox"/> なし <input type="checkbox"/> 認知力低下 <input type="checkbox"/> 認知症あり ( 診断 )	
問題行動	<input type="checkbox"/> なし <input type="checkbox"/> 幻覚幻視妄想 <input type="checkbox"/> 昼夜逆転 <input checked="" type="checkbox"/> 暴言・暴行 <input type="checkbox"/> 徘徊 <input type="checkbox"/> 不潔行為 <input type="checkbox"/> 異食 <input type="checkbox"/> 抑うつ <input type="checkbox"/> 介護への抵抗	

医療機関名・所属: \_\_\_\_\_

退院支援者氏名: \_\_\_\_\_ 職種: \_\_\_\_\_

住所: \_\_\_\_\_

電話: \_\_\_\_\_ FAX: \_\_\_\_\_



# 3 連携窓口一覧

- 医療機関
- 訪問看護ステーション
- 地域包括支援センター
- 市町村介護保険担当課等
- 保健所・厚生センター
- 居宅介護支援事業所
- 相談支援事業所

### 3 連携窓口一覧

#### 【医療機関（富山市）】

※最新の情報については各施設のホームページをご参照ください

	病院名	担当部署 (連携窓口)	所在地	〒	TEL	FAX
1	医療法人社団和敬会 谷野呉山病院	地域連携室	富山市北代5200番地	930-0103	076-436-5800	076-436-1041
2	藤の木病院	事務	富山市開261番地	930-0944	076-424-0101	076-424-0110
3	呉陽病院	地域医療連携室	富山市野口南部126番地	930-0173	076-436-6363	076-436-1211
4	常願寺病院	地域連携相談室	富山市水橋肘崎438番地	939-3552	076-478-1191	076-478-1121
5	南富山中川病院		富山市大町146番地	939-8073	076-425-1780	076-425-1730
6	佐々木病院	福祉支援相談室	富山市大町1番地	939-8073	076-425-2111	076-425-2112
7	富山市立富山まちなか病院	地域医療連携室	富山市鹿島町二丁目2番29号	930-8798	076-421-7819	076-421-7829
8	富山県立中央病院	地域連携室	富山市西長江二丁目2番78号	930-8550	076-491-7161	076-491-7109
9	富山赤十字病院	患者支援センター	富山市牛島本町二丁目1番58号	930-0859	076-433-2492	076-433-2493
10	富山県済生会富山病院	医療福祉支援センター	富山市楠木33番地1	931-8533	076-437-1120	076-437-1131
11	アルペンリハビリテーション 病 院	地域連携室	富山市楠木300番地	931-8442	076-438-7770	076-438-7780
12	成和病院	地域医療連携室	富山市針原中町336番地	931-8431	076-471-7758	076-471-7796
13	横田記念病院	地域連携室	富山市中野新町一丁目1番11号	939-8085	076-425-2800	076-425-2809
14	みなみの星病院	地域医療連携室	富山市二俣382	939-8185	076-428-1373	076-428-1370
15	流杉病院	地域連携室	富山市流杉120番地	939-8032	076-424-2211	076-494-1811
16	野村病院	地域医療連携課	富山市水橋辻ヶ堂466番地1	939-3515	076-478-3011	076-478-2579
17	富山医療生活協同組合 富山協立病院	地域連携室	富山市豊田町一丁目1番8号	931-8501	076-444-5708	076-444-5714
18	政岡内科病院	看護師長	富山市下新町31番1号	930-0804	076-432-1131	076-432-1133
19	佐伯病院	地域連携室	富山市中川原43番地1	939-8015	076-425-5170	076-424-4160
20	清幸会島田病院	地域連携室	富山市下新北町6番52号	930-0802	076-431-6800	076-431-3710
21	国立大学法人 富山大学附属病院	医療福祉サポートセンター	富山市杉谷2630番地	930-0194	076-434-7798	076-434-5104
22	西能病院	地域連携室	富山市高田70番地	930-0866	076-422-2207	076-422-2257
23	西能みなみ病院	地域連携室	富山市秋ヶ島145番1	939-8252	076-428-2265	076-428-5374
24	医療法人社団城南会 富山城南温泉病院	城南会地域連携室	富山市太郎丸西町一丁目13番6号	939-8271	076-491-8666	076-491-2852
25	富山駅前ひまわり病院		富山市宝町二丁目3番2号	930-0007	076-433-1881	076-433-4554
26	栗山病院	地域連携室	富山市開発133番地	939-8137	076-429-0203	076-429-3682

	病 院 名	担当部署 (連携窓口)	所 在 地	〒	T E L	F A X
27	医 療 法 人 北 聖 病 院	地域連携室	富 山 市 下 富 居 二 丁 目 1 番 5 号	930-0814	076- 441-5910	076- 441-5930
28	杉 野 脳 神 経 外 科 病 院	地域連携室	富 山 市 千 石 町 六 丁 目 3 番 7 号	930-0066	076- 423-7722	076- 423-7847
29	富 山 市 立 富 山 市 民 病 院	ふれあい地域医療センター	富 山 市 今 泉 北 部 町 2 番 地 1	939-8511	076- 422-1112	076- 422-1154
30	誠 友 病 院	指導課	富 山 市 上 千 俵 町 103 番 地	939-8134	076- 429-6677	076- 429-6642
31	富 山 県 リ ハ ビ リ テー シ ョ ン 病 院 ・ こ ど も 支 援 セ ン タ ー	地域医療福祉連携室	富 山 市 下 飯 野 36 番 地	931-8517	076- 438-2233	076- 438-8463
32	医 療 法 人 社 団 城 南 会 富 山 城 南 温 泉 第 二 病 院	城南会地域連携室	富 山 市 太 郎 丸 西 町 一 丁 目 13 番 6 号	939-8271	076- 491-8666	076- 491-2852
33	三 輪 病 院	地域連携室	富 山 市 小 中 291 番 地	939-8183	076- 428-1234	076- 429-8638
34	い ま 泉 病 院	地域連携室	富 山 市 今 泉 220 番 地	939-8075	076- 425-1166	076- 425-1228
35	長 谷 川 病 院	医療支援室	富 山 市 星 井 町 二 丁 目 7 番 40 号	930-0065	076- 422-3040	076- 422-5308
36	不 二 越 病 院	地域連携室	富 山 市 東 石 金 町 11 番 65 号	930-0964	076- 424-2881	076- 420-5456
37	チュ ー リ ッ プ 長 江 病 院	医療介護地域連携センター	富 山 市 長 江 五 丁 目 4 番 33 号	930-0974	076- 494-1266	076- 421-1277
38	独 立 行 政 法 人 国 立 病 院 機 構 富 山 病 院	地域医療連携室	富 山 市 婦 中 町 新 町 3145 番 地	939-2692	076- 413-5001	076- 469-3963
39	秋 野 病 院	相談員	富 山 市 婦 中 町 萩 島 315 番 地 1	939-2723	076- 465-2131	076- 465-2134
40	有 沢 橋 病 院	外来	富 山 市 婦 中 町 羽 根 新 5 番 地	939-2704	076- 425-0631	076- 425-0895
41	友 愛 温 泉 病 院	相談員	富 山 市 婦 中 町 新 町 2131 番 地	939-2607	076- 469-5421	076- 469-5425
42	富 山 西 総 合 病 院	地域サポートセンター	富 山 市 婦 中 町 下 替 田 1019 番 地	939-2716	076- 461-7730	076- 461-7744
43	富 山 西 リ ハ ビ リ テー シ ョ ン 病 院	医療相談室	富 山 市 婦 中 町 下 替 田 1010 番 地	939-2716	076- 461-3080	076- 461-3086
44	八 尾 総 合 病 院	地域サポートセンター	富 山 市 八 尾 町 福 島 七 丁 目 42 番 地	939-2376	076- 454-3299	076- 454-3262
45	あ ゆ み の 郷		富 山 市 稲 代 1023 番 地	939-2200	076- 467-4477	076- 467-4478
46	お お や ま 病 院	地域連携室	富 山 市 花 崎 85 番 地	930-1326	076- 483-3311	076- 483-3313

### 【医療機関（滑川市・中新川郡）】

	病 院 名	担当部署 (連携窓口)	所 在 地	〒	T E L	F A X
1	富 山 県 厚 生 農 業 協 同 組 合 連 合 会 滑 川 病 院	地 域 医 療 連 携 室	滑 川 市 常 盤 町 119 番 地	936-8585	076- 475-1000	076- 476-5116
2	吉 見 病 院	地 域 連 携 室	滑 川 市 清 水 町 3 番 25 号	936-0052	076- 475-3332	076- 475-7235
3	か み い ち 総 合 病 院	地 域 医 療 連 携 室	上 市 町 法 音 寺 51 番 地	930-0391	076- 472-1212	076- 472-2080
4	藤 木 病 院	地 域 連 携 室	立 山 町 大 石 原 225 番 地	930-0261	076- 461-3521	076- 461-3328

【訪問看護ステーション(指定訪問看護事業所)】 ※休止含む

(令和5年10月1日)

市町	ステーションの名称	事業者	ステーション所在地	介護保険	医療保険	電話番号 (7ツクス番号)	指定 年月日
				緊急時 特別管理 ターミナル	24時間 対応 特別管理		
富山 (45)	在宅福祉総合センターひまわり 訪問看護ステーション	富山医療生活協同組合	931-8314 富山市栗島町2丁目2-1	○ ○ ○	○ ○	076-432-1570 (076-432-1574)	H12.4.1
	富山赤十字 訪問看護ステーション	日本赤十字社富山県支部	〒930-0859 富山市牛島本町2-1-58 富山赤十字病院内	○ ○ ○	○ ○	076-433-2573 (076-433-2739)	H12.4.1
	光風会 訪問看護ステーション	(福)光風会	〒939-8194 富山市南金屋111番地	○ ○ ○	○ ○	076-411-8112 (076-428-1810)	H12.4.1
	富山県看護協会 訪問看護ステーション ひよどり富山	(公社) 富山県看護協会	〒930-0885 富山市鶴島字川原1907-1	○ ○ ○	○ ○	076-433-8853 (076-433-5704)	H12.4.1
	訪問看護ステーション さわやか	(医)双星会	〒939-2256 富山市上二杉420-2	○ ○ ○	○ ○	076-468-8111 (076-468-8112)	H12.4.1
	在宅福祉総合センター きずな訪問看護ステーション	富山医療生活 協同組合	〒930-0016 富山市柳町1丁目2番18 在宅福祉総合センター内	○ ○ ○	○ ○	076-439-3651 (076-439-3654)	H12.4.1
	在宅福祉総合センター きずな訪問看護ステーション ぼぶらサテライト		〒939-2706 富山市婦中町遠星398番地1			076-466-5028 (076-466-0876)	H26.8.1
	しみずまち敬寿苑 訪問看護ステーション	(福)富山城南会	〒930-0036 富山市清水町2丁目6番23号	○ ○ ○	○ ○	076-495-9338 (076-495-9339)	H17.2.1
	若葉会 訪問看護ステーション	(医)若葉会	〒930-0033 富山市元町2丁目3番20号	○ ○ ○	○ ○	076-421-4363 (076-421-4364)	H20.4.1
	アルペン室谷 訪問看護ステーション	(医)アルペン会	〒931-8358 富山市東岩瀬町275番地	R4.7.1~休止中		076-426-0888 (076-437-8088)	H20.6.1
	訪問看護ステーション 呉羽	TRCサポート(株)	〒930-0138 富山市呉羽町3732	○ ○ ○	○ ○	076-471-6292 (076-471-6293)	H23.8.1
	東岩瀬 訪問看護ステーション	(医)桜風会	〒931-8336 富山市高島町一丁目13番35号	○ ○ ○	○ ○	076-411-9880 (076-471-5020)	H24.5.1
	訪問看護ステーション ジョジョ	(株)THS&EK	〒930-0936 富山市藤木1972-4	○ ○ ○	○ ○	076-461-6165 (076-461-7265)	H24.6.1
	ナースステーション マーガレット	(有)こいずみ エイジングくらぶ	〒939-8082 富山市小泉町11番地	○ ○ ○	○ ○	076-493-8005 (076-413-6588)	H25.4.1
	訪問看護ステーション ままアシスト	(株)高尾	〒930-0887 富山市五福1188番地2	○ ○ ○	○ ○	076-411-9228 (076-411-9158)	H25.7.1
	訪問看護ステーション まめなけ	(医)藤聖会	〒939-2376 富山市八尾町福島七丁目42番地	○ ○ ○	○ ○	076-454-5650 (076-454-3262)	H26.1.1
	訪問看護ステーションまめなけ 富山西サテライト		〒939-2716 富山市婦中町下畷田1019			076-461-7730 (076-461-7744)	H30.2.1
	アモール 訪問看護ステーション	(株)アモール	〒939-8216 富山市黒瀬北町二丁目7番地8 Calme102	○ ○ ○	○ ○	076-422-8230 (076-422-8234)	H26.4.1
	高志 訪問看護ステーション	(福)富山県社会福祉 総合センター	〒931-8443 富山市下飯野36番地	○ ○ ○	○ ○	076-438-7228 (076-438-7218)	H26.4.1
	訪問看護ステーション 希望のひかり	(医)中山会	〒939-2252 富山市上大久保1308-2	○ ○ ○	○ ○	076-461-5511 (076-467-5570)	H26.4.1
	訪問看護ステーション ゆうきの輪	(株)ゆうきの輪	〒939-8204 富山市根塚町1-1-7 P.S ONE 1階 -D	○ ○ ○	○ ○	076-482-6920 (076-482-6921)	H26.8.1
	訪問看護ステーション Plus.1	(株)CAMP	〒939-8066 富山市朝菜町五丁目2番地	○ ○ ○	○ ○	076-461-5693 (076-461-5694)	H27.4.1
	訪問看護ステーション ゆりかご	(株)ゆりかご	〒939-8208 富山市布瀬町南二丁目1番地9	○ ○ ○	○ ○	076-461-5771 (076-461-5881)	H27.8.1
	サンウェルズ富山 訪問看護ステーション	(株)サンウェルズ	〒939-8263 富山市才覚寺259	○ ○ ○	○ ○	076-482-6543 (076-482-6542)	H27.10.1



市町	ステーションの名称	事業者	ステーション所在地	介護保険	医療保険	電話番号 (フックス番号)	指定 年月日
				緊急時 特別管理 ターミナル	24時間 対応 特別管理		
富山 (45)	訪問看護ステーション デューン富山	(株)N・フィールド	〒930-0091 富山市愛宕町二丁目5番7号 アーデルテラス芝園101	×	×	076-471-8587 (076-471-8588)	H27.11.1
	訪問看護ステーション なないろ	(株)YUA	〒930-0962 富山市長江本町18-1	○	○	076-464-6817 (076-411-6477)	H28.5.1
	訪問看護ステーション おうちへ帰ろう	(株)YUU	〒930-0936 富山市藤木1632番地202号	○	○	076-492-8841 (076-492-8846)	H29.5.1
	ナーシングケアさくら	(株)ifD	〒930-0892 富山市石坂3322-1	○	○	076-481-6253 (076-481-6246)	H29.9.1
	済生会富山 訪問看護ステーション	(福)恩賜財団済生会支部 富山県済生会	〒931-8533 富山市楠木33番地1	○	○	076-437-1180 (076-437-1122)	H29.10.1
	済生会富山 訪問看護ステーション 舟橋サテライト		〒930-0289 中新川郡舟橋村竹内508			080-2333-3866 (076-437-1181)	R3.4.1
	あかり 訪問看護ステーション	(株)プラットフォーム	〒931-8314 富山市粟島町三丁目1番3号 サニークレスト粟島3階A号室	×	×	080-3749-6695	H29.11.1
	おれんじ 訪問看護ステーション	(医)すまいる	〒939-8036 富山市高屋敷65番地1	○	○	076-413-5575 (076-493-6003)	H30.1.1
	さくらニューロ訪問看護ステーション	(医)桜仁会	〒930-0803 富山市下新本町3番5号	○	○	076-432-0712 (076-403-2800)	H31.4.1
	ソフィアメディ訪問看護ステーション富山	ソフィアメディ(株)	〒939-8211 富山市二口町3-1-18	○	○	076-461-6401 (076-461-6402)	R1.9.1
	常願寺訪問看護ステーション	(医)ときわ会	〒939-3552 富山市水橋肘崎438番地	×	×	076-478-1191 (076-478-1159)	R1.11.1
	チューリップ訪問看護ステーション	医療法人社団親和会	〒930-0974 富山市長江5丁目4番33号	○	○	076-494-1266 (076-421-1277)	R2.4.1
	五省会訪問看護ステーション	(医)五省会	〒930-0866 富山市高田70番地	×	×	076-422-8620 (076-422-8620)	R2.11.1
	訪問看護ステーション ステップ	(合)ステップ	〒939-2727 富山市婦中町砂子田81番地279 カーサデフローラII 202	×	×	090-1314-5619	R3.6.1
	訪問看護ステーション翼	(株)コノハ	〒939-8191 富山市布市650番3	○	○	080-5727-2594 (076-4289-2336)	R3.8.1
	あいの風訪問看護ステーション富山	(福)あいの風福祉会	〒930-0171 富山市野々上340番地	○	○	076-464-6092 (076-464-6096)	R4.4.1
	アイリス訪問看護ステーション	(株)アイリス	〒939-8272 富山市太郎丸本町一丁目4番地9 2階	○	○	076-461-5605 (076-461-5606)	R4.6.1
	ソフィアメディ訪問看護ステーション富山北	ソフィアメディ(株)	〒930-0831 富山市鍋田4番30号	○	○	076-471-6100 (076-471-6111)	R4.8.1
	メディカル訪問看護ステーション	(株)うちくるメディカル	〒939-8101 富山市西野新47番地	×	×	076-461-7765 (076-239-0445)	R4.8.1
	ブループラ訪問看護ステーション	(株)ホクサン	〒939-8264 富山市経田1226番地	○	○	076-461-3057 (076-461-3056)	R4.8.1
	訪問看護ステーションPLANTS	(株)LEAT	〒930-0992 富山市新庄町二丁目16番40号 フォレストB棟	×	○	076-456-2311 (076-456-6497)	R4.8.1
	サンウェルズ秋吉訪問看護ステーション	(株)サンウェルズ	930-0953 富山市秋吉130番4	○	○	076-425-6954 (076-425-6952)	R4.10.1
	訪問看護ステーションむつらぼし	(医)スバル	930-0066 富山市千石町六丁目3番7号	○	○	090-3934-4254 (076-423-7847)	R4.10.1
	訪問看護ステーションなないろ南	(株)YUA	930-1328 富山市小原屋6番地	○	○	076-461-6235 (076-461-6194)	R5.2.1

市町	ステーションの名称	事業者	ステーション所在地	介護保険	医療保険	電話番号 (ファクス番号)	指定 年月日
				緊急時 特別管理 ターミナル	24時間 対応 特別管理		
滑川 (3)	滑川市医師会 訪問看護ステーション	(一社) 滑川市医師会	〒936-0051 滑川市寺家町104番地 滑川市役所 庁舎東別館2階	○ ○ ○	○ ○	076-476-1122 (076-476-1172)	H12.4.1
	訪問看護ステーション むゆうじゅ	(株)花冠	〒936-0033 滑川市吾妻町426-31	○ ○ ○	○ ○	076-476-0114 (076-471-8402)	H26.7.1
	厚生連滑川 訪問看護ステーション	富山県厚生農業 協同組合連合会	〒936-8585 滑川市常盤町119番地	○ ○ ○	○ ○	076-475-4688 (076-475-4687)	R5.2.1
上市 (1)	中新川訪問看護ステーション	中新川広域行政事務組合	〒930-0391 中新川郡上市町法音寺51番地	○ ○ ○	○ ○	076-472-5703 (076-472-5701)	H28.10.1
	中新川訪問看護ステーション 立山サテライト		〒930-0221 中新川郡立山町前沢1169番地			076-463-0616 (076-463-0698)	H28.10.1
立山 (1)	訪問看護ステーション フローレンス	(医)恵仁会	〒930-0261 中新川郡立山町大石原225	○ ○ ○	× ×	076-461-7743 (076-463-2801)	R5.9.1
計50か所 (うち休止中1か所)		<介護保険>緊急時:緊急時訪問看護加算 間対応:24時間対応体制加算 特別管理:特別管理加算 特別管理:特別管理加算 ターミナル:ターミナルケア加算					

※富山県ホームページ、老人福祉施設及び介護サービス事業所等一覧

# 【地域包括支援センター】

(令和5年4月1日現在)

施設名	担当区域名	住 所	方 書 (併設施設等)	電話番号 ( )は代表電話 FAX番号
まちなか 地域包括支援センター	総曲輪・西田地方・ 星井町・五番町	〒939-8202 富山市西田地方町2丁目10-11	特養・ひかり苑	076-461-8151 076-461-7122
柳町・清水町 地域包括支援センター	柳町・清水町	〒930-0036 富山市清水町2丁目6-23	老人福祉施設 しみず・ まち敬寿苑	076-492-6611 076-495-9339
堀川・光陽 地域包括支援センター	堀川・光陽	〒939-8281 富山市今泉西部町1-3	特養・敬寿苑	076-493-9111 076-493-9112
東部・山室 地域包括支援センター	東部・山室	〒930-0974 富山市長江5丁目4-33	チューリップ長江病院	076-494-1220 076-494-1566
新庄 地域包括支援センター	新庄・新庄北	〒930-0916 富山市向新庄町4丁目14-48	新庄ヒルズIIときめき	076-451-8014 076-471-6374
藤ノ木・山室中部 地域包括支援センター	藤ノ木・山室中部	〒939-8025 富山市大島3丁目177	川縁の里に隣接	076-492-3146 076-492-2361
呉羽 地域包括支援センター	呉羽・寒江・古 沢・ 老田・池多	〒930-0142 富山市吉作1725	特養・梨雲苑	076-436-2117 076-436-2165
婦中東 地域包括支援センター	速星・鶴坂・ 婦中熊野・宮川	〒939-2716 富山市婦中町下樽田90-1	シニアプライベートハ ウス ちゅらさん婦中	076-466-0620 076-466-0621
八尾北・山田 地域包括支援センター	保内・杉原・山田	〒939-2376 富山市八尾町福島4丁目71	萩野医院南館内	076-454-6066 076-455-8960
大沢野・細入 地域包括支援センター	大沢野・小羽・下 夕・細入	〒939-2226 富山市下夕林237	特養・ささづ苑かすが	076-467-3590 076-467-3589
愛宕・安野屋 地域包括支援センター	愛宕・安野屋	〒930-0859 富山市牛島本町2丁目1-58	富山赤十字病院	076-433-2405 076-433-2739
堀川南 地域包括支援センター	堀川南	〒939-8045 富山市本郷町262-14	デイ・堀川南光風苑	076-411-7373 076-494-3164
蛭川 地域包括支援センター	蛭川	〒939-8222 富山市蛭川89	特養・にながわ光風苑	076-429-6602 076-429-7494
奥田 地域包括支援センター	奥田	〒930-0853 富山市永楽町41-22	島田医院	076-432-5762 076-432-5771
奥田北 地域包括支援センター	奥田北	〒930-0802 富山市下新北町6-45	特養・あすなろの郷	076-433-8808 076-433-8802
百塚 地域包括支援センター	桜谷・八幡・長岡	〒930-0891 富山市石坂新830-1	桜谷の里	076-433-8266 076-444-8821
神明・五福 地域包括支援センター	神明・五福	〒930-0885 富山市鶴島字川原1907-1	富山県看護協会	076-433-8857 076-433-5683
岩瀬・萩浦 地域包括支援センター	岩瀬・萩浦	〒931-8336 富山市高島町1丁目10-17	ひなたぼっこことやま	076-438-8483 076-438-8489
大広田・浜黒崎 地域包括支援センター	大広田・浜黒崎	〒931-8412 富山市横越180	特養・すみれ苑	076-437-8022 076-438-8744
針原 地域包括支援センター	針原	〒931-8435 富山市小西170	特養・アルペンハイツ	076-451-1200 076-451-4411
豊田 地域包括支援センター	豊田	〒931-8501 富山市豊田町1丁目1-8	富山協立病院	076-433-7870 076-433-2593
広田 地域包括支援センター	広田	〒930-0821 富山市飯野1-1	飯野タウンなごみ	076-411-0231 076-411-0205
新保・熊野 地域包括支援センター	新保・熊野	〒939-8178 富山市栗山字沢下割900	老健・シルバーケア栗 山	076-429-6676 076-429-8080
太田 地域包括支援センター	太田	〒939-8121 富山市石屋237	特養・ふなん苑	076-422-3283 076-422-3281
月岡 地域包括支援センター	月岡	〒939-8134 富山市上千俣町98-1	老健・富山老人保健施 設	076-429-7151 076-429-7751

富山市  
32箇所

	施設名	担当区域名	住 所	方 書 (併設施設等)	電話番号 ( )は代表電話 FAX番号
富山市 3 2 箇 所	和合 地域包括支援センター	四方・草島・倉垣	〒930-2233 富山市布目1966-1	特養・和合ハイツ	076-435-0524 076-435-1244
	水橋北 地域包括支援センター	水橋中部・水橋西部	〒939-3515 富山市水橋辻ヶ堂535	地域密着型複合施設・ せいふう	076-478-0311 076-478-5518
	水橋南 地域包括支援センター	水橋東部・三郷・上条	〒939-3535 富山市水橋新堀1	老健・レインボー	076-479-2299 076-478-5740
	婦中西 地域包括支援センター	朝日・古里・神保・ 音川	〒939-2603 富山市婦中町羽根1092-2	特養・ふるさと敬寿苑	076-469-1050 076-469-1322
	八尾南 地域包括支援センター	八尾・黒瀬谷・卯花・ 野積・室牧・仁歩・ 大長谷	〒939-2406 富山市八尾町乗積546	特養・のりみね苑	076-454-5506 076-454-5165
	大久保・船峠 地域包括支援センター	大久保・船峠	〒939-2251 富山市下大久保1530-1	ケアパークおおくぼ	076-468-8180 076-468-8183
	大山 地域包括支援センター	大庄・福沢・上滝・ 大山	〒930-1326 富山市花崎80	特養・はなさき苑	076-483-4188 076-413-6222
滑川市 地域包括支援センター	滑川市全域	〒936-8601 滑川市寺家町104番地	滑川市役所内	076-476-9400 076-476-9401	
立山町 地域包括支援センター	立山町全域	〒930-0221 立山町前沢1169	立山町元気交流ステーション3階	076-462-9088 076-462-9996	
上市町 地域包括支援センター	上市町全域	〒930-0361 中新川郡上市町湯上野1176番地	上市町保健福祉総合センター内	076-473-2811 076-473-2388	
舟橋村 地域包括支援センター	舟橋村全域	〒930-0295 中新川郡舟橋村仏生寺55番地	舟橋村役場内	076-464-1847 076-464-1558	

### 【市町村介護保険担当課等】

	施設名	郵便番号	所在地	電話番号 (FAX)	備考
富山市	長寿福祉課	930-8510	富山市新桜町7-38	443-2150 (443-2180)	地域ケア、介護予防 の推進 高齢者福祉
富山市	介護保険課	930-8510	富山市新桜町7-38	443-2041 (443-2076)	介護保険事業
滑川市	医療保健課	936-8601	滑川市寺家町104	475-1429 (475-1425)	
中新川	広域行政事務組合	930-0288	舟橋村国重242	464-1316 (463-3199)	
中新川郡	舟橋村 生活環境課	930-0295	舟橋村仏生寺55	464-1121 (464-1066)	
	上市町 福祉課	930-0393	上市町法音寺1	472-1111 (473-2388)	
	立山町 健康福祉課	930-0221	立山町前沢1169	462-9958 (462-9996)	

### 【保健所・厚生センター】

	施設名	郵便番号	所在地	電話番号 (FAX)	管轄する市町村
富山市	保健所	939-8588	富山市鱈川459-1	428-1155 (428-1150)	富山市
富山県	中部厚生センター	930-0355	上市町横法音寺40	472-0637 (473-0667)	滑川市 舟橋村 上市町 立山町



# 【居宅介護支援事業所】

(令和5年4月1日現在)

	事業所名	事業所住所	事業所電話	状態
富山市 （140か所）	前川クリニック	富山市石坂2026番地1	076-432-3277	
	富山医療生活協同組合 在宅福祉総合センターひまわり	富山市粟島町二丁目2番1号	076-433-7881	
	富山県看護協会ひよどり 富山居宅介護支援事業所	富山市鶴島字川原1907番地の1	076-433-5687	
	富山医療生活協同組合 在宅福祉総合センターばぶら	富山市婦中町速星398番地1	076-466-5227	
	梨雲苑指定居宅介護支援事業所	富山市吉作1725番地	076-436-2002	
	敬寿苑在宅介護支援センター	富山市今泉西部町1番地の3	076-491-0039	
	アルペン居宅介護支援事業所	富山市小西170番地	076-451-9999	
	にながわ光風苑	富山市蜷川89番地	076-429-8070	
	すみれ苑居宅介護支援事業所	富山市横越180番地	076-437-4544	
	三寿苑居宅介護支援事業所	富山市大島三丁目177番地	076-492-3014	
	北陸メディカルサービス株式会社介護事業部	富山市奥井町4番36号	076-443-3855	休止
	晴風荘居宅介護支援事業所	富山市水橋辻ヶ堂466番8	076-478-3363	
	富山医療生活協同組合 在宅福祉総合センターきずな	富山市柳町一丁目2番18号	076-439-3653	
	白光苑居宅介護支援事業所	富山市石坂新830番地1	076-433-8301	
	吉田内科クリニック・ホームヘルプ サービス有限会社	富山市吉作365番地6	076-427-1228	
	株式会社アポケアとやま	富山市向新庄町四丁目14番48号	076-451-8015	
	千石ケアサービス	富山市千石町五丁目3番7号	076-491-4375	
	和合ハイツ居宅介護支援事業所	富山市布目1966番地1	076-435-3265	
	このゆびとーまれ	富山市富岡町365番地	076-493-0030	
	しおんの家居宅介護支援事業所	富山市水橋辻ヶ堂777番地	076-479-9173	
	にぎやか	富山市綾田町一丁目10番18号	076-431-0466	
	城南居宅介護支援事業所	富山市太郎丸西町一丁目5番12号	076-491-5002	休止
	富山リハビリ居宅介護支援事業所	富山市丸の内二丁目3番8号	076-425-0818	
	栗山病院介護支援センター	富山市開発133番地	076-429-0203	
	チューリップ苑在宅介護支援センター	富山市長江五丁目4番33号	076-494-1378	
	翠十字会居宅介護支援事業所	富山市上千俵町98番地1	076-429-7764	
みわ苑居宅介護支援事業所	富山市小中290番地1	076-429-8538		
シルバーケア今泉居宅介護支援事業所	富山市今泉218番地	076-492-1155		
シルバーケア栗山在宅介護支援センター	富山市栗山字沢下割900番地	076-429-8686		
月岡居宅介護支援事業所	富山市月岡町二丁目189番地	076-429-8880		

	事業所名	事業所住所	事業所電話	状態
富山市 (140か所)	いま泉居宅介護支援事業所	富山市今泉220番地	076-425-1166	休止
	医療法人財団博仁会 横田記念病院	富山市中野新町一丁目1番11号	076-425-2800	
	北聖会居宅介護支援センター	富山市下富居2-1-5	076-441-5905	
	水橋介護保険相談所	富山市水橋新堀17番地1	076-478-5521	
	五省会居宅介護支援事業所	富山市秋ヶ島146番地1	076-428-5567	
	ふなん苑居宅介護支援事業所	富山市石屋237番地	076-422-1200	
	長谷川病院居宅介護支援事業所	富山市星井町二丁目7番40号	076-422-3040	
	コロネット	富山市堀川町374番地2	076-421-2181	
	ふるさとのあかり居宅介護支援事業所	富山市四方荒屋3223番地	076-435-6511	休止
	デイホーム 福祉の里	富山市下新町16番11号	076-482-4221	
	居宅介護支援事業所ひより	富山市下野1784番地6	076-407-5370	
	老人介護事業所あさひホーム居宅介護支援事業所	富山市吉作4261番地5	076-427-0780	
	ケアパートナー富山	富山市天正寺1291番地	076-492-8838	
	広田居宅介護支援事業所	富山市飯野1番2号	076-451-1806	
	とやまケアセンターそよ風	富山市上袋518-1	076-407-1380	
	ニチイケアセンター富山	富山市下奥井一丁目19番16号	076-431-1620	
	堀川南光風苑	富山市本郷町262番地14	076-413-2011	
	ちゅらさん居宅介護支援事業所	富山市上袋712番地	076-494-8281	
	しみずまち敬寿苑指定居宅介護支援事業所	富山市清水町二丁目6番23号	076-492-6655	
	居宅介護支援事業所みらい	富山市下赤江町二丁目3番14号	076-443-9255	
	奥田地区居宅介護支援事業所	富山市永楽町41番22号	076-432-5770	
	ソレイユ居宅介護支援事業所	富山市下堀50番地6	076-425-6207	
	なかまち居宅介護支援センター	富山市針原中町415-1	076-451-6299	
	ライフサポート虹の丘三郷	富山市水橋小路287-1	076-479-9650	
	さいさい居宅介護支援事業所	富山市金屋2332番地	076-405-1510	
	老人居宅介護支援センターくれは苑	富山市中老田845番地	076-436-7834	
	居宅介護支援事業所コスモスの里	富山市藤木893番地	076-407-1666	
	一休庵居宅介護支援事業所	富山市四方1133番地1	076-435-6888	休止
	ツクイ富山	富山市稻荷元町2丁目8番9号 アクトピアトヤマ1階	076-431-3133	
	くまの光風苑	富山市南金屋111番地	076-411-8111	
若葉会居宅介護支援事業所	富山市石金1丁目2番30号	076-461-4407		

	事業所名	事業所住所	事業所電話	状態
富山市 (140か所)	さくら野居宅介護支援事業所	富山市八尾町西神通882番地1	076-454-3004	
	射水万葉会天正寺サポートセンター	富山市天正寺484番地1	076-411-4040	
	ケアサポートにながわ	富山市二俣327番地4	076-428-3333	
	あすなるの郷居宅介護支援事業所	富山市下新北町6番45号	076-431-2419	
	青鳥寺居宅介護支援事業所	富山市二口町1丁目9番地3	076-423-8911	
	居宅介護支援事業所こはく	富山市つばめ野1-53	076-435-5755	
	上富居居宅介護支援事業所	富山市上富居二丁目9番67号	076-471-7850	
	居宅介護支援センターフィール	富山市二口町一丁目15番地7	076-413-3730	
	居宅介護支援事業所ひかり苑	富山市西田地方町二丁目10番11号	076-461-7111	
	笑美寿居宅介護支援事業所	富山市田畑852-3	076-471-7847	
	ふくし百選 プランニング駅北	富山市舟橋南町7番4号	076-432-0057	
	北酸株式会社居宅介護支援事業所	富山市荒川一丁目1番88号	076-441-4911	
	生活サポートセンターかけはし	富山市水橋市江47番地	076-479-6610	
	フルケア富山居宅介護支援事業所	富山市大町7フルケア南富山	076-471-5286	休止
	介護相談所ぼんぼこ	富山市上二杉407番地1	076-461-4546	
	正栄ウェルフェア居宅介護支援事業所	富山市秋吉101-14	076-491-5514	
	プランセンター マーガレット	富山市小泉町11番地	076-493-8000	
	あざみ居宅介護支援事業所	富山市辰巳町二丁目4番12号	076-493-1477	
	居宅介護支援事業所えがみさんち	富山市八尾町下新町206番地3	076-454-7822	
	ふる里の風居宅介護支援事業所	富山市上赤江町一丁目12番6号	076-431-0158	
	みずほサポートセンター	富山市婦中町上吉川132番地1	076-469-1600	
	あいあい居宅介護支援事業所	富山市窪新町6番21号	076-411-5161	
	サンウェルズ富山居宅介護支援事業所	富山市才覚寺259番地	076-482-6543	
	梨雲苑ゆうゆう指定居宅介護支援事業所	富山市野口南部121番地	436-6541	
	ケア・ワルト 居宅介護支援事業所	富山市布瀬町南二丁目9番地2	422-7003	休止
	介護相談センターあやめ	富山市上大久保1308-2	076-461-5514	
	居宅介護支援事業所 あいの風 呉羽事業所	富山市野々上340番地	076-436-1213	
あすケアとやま居宅介護支援事業所	富山市太田口通り2丁目2番16号	076-411-6720	休止	
合同会社サポートハウス牧さん家	富山市西長江二丁目1番2号	076-422-7217		
富山赤十字ケアプラン事業所	富山市牛島本町二丁目1番58号	076-433-2173		
アモール居宅介護支援事業所	富山市黒瀬北町二丁目7番地8	076-461-3776		

	事業所名	事業所住所	事業所電話	状態
富山市 (140か所)	佐伯病院居宅介護支援事業所	富山市中川原43番地1	076-425-5170	
	わん居宅介護支援事業所	富山市楡原490番地50	090-1313-9463	
	ケアマネジメントみんなの輪	富山市大宮町24番地	076-423-0038	
	うちくる居宅介護支援事業所	富山市西野新47番地	076-461-7765	
	富山北居宅介護支援事業所	富山市楠木300番地	076-438-7770	
	うちやま居宅介護支援事業所	富山市田刈屋52番地	076-432-9909	
	まごのて居宅介護支援事業所	富山市四ツ葉町14番24号	076-481-7415	
	さくら支援ステーションとやま南	富山市掛尾町249番地 スペースイン掛尾3階	076-481-6229	
	まるまる居宅介護支援事業所	富山市西長江三丁目7番8号	076-481-6076	
	富山西居宅介護支援事業所	富山市婦中町下轡田1019	076-461-7730	
	居宅介護支援事業所オーキッド	富山市才覚寺246番地4	076-428-1808	
	ふくふく居宅介護支援事業所	富山市月岡町四丁目171-1	076-461-7645	
	まめふく在宅支援センター	富山市寺町65	076-464-6001	
	くれは居宅介護支援事業所	富山市追分茶屋472番地1	076-464-6856	
	えもと居宅介護支援事業所	富山市新庄町6番7	076-471-8850	
	そよかぜの郷居宅介護支援事業所	富山市稲代36番地	076-468-4111	休止
	なないろ居宅介護支援事業所	富山市長江本町18番1号	080-5859-0540	
	居宅介護支援事業所えにし	富山市清水元町5-4 ラフィネ清水1 203号	076-482-5940	
	ふちゅうケアマネジャー事務所	富山県富山市婦中町響の杜269番地53	050-3433-5878	
	のむら居宅介護支援事業所	富山市水橋島等297	076-479-2512	
	城南もなみ居宅介護支援事業所	富山市太郎丸本町一丁目7-10	076-461-6633	
	ひとと樹 居宅介護支援事業所	富山市町村69-1	076-461-8066	休止
	居宅介護支援事業所金泉寺	富山市手屋三丁目8番40号	076-452-6860	
	ゆい社会福祉士共同事務所	富山市西公文名町9番9	080-8692-2884	
	リベロ居宅介護支援事業所	富山市二口町五丁目5番10号 ブルートA201号室	076-422-0188	
	ビルト居宅介護支援事業所	富山市館出町二丁目4番4号	076-464-3005	
	さくら脳とこころの居宅ケアセンター	富山市下新本町3番5号	076-432-0505	休止
	かみだき居宅介護支援事業所	富山市中滝313番地7	076-483-3022	
	あすケア五福居宅介護支援事業所	富山市寺町9番地1	076-471-8559	休止
	尚栄居宅介護支援事業所	富山市西宮1番地1	076-471-6402	
やまふく在宅支援センター	富山市中市二丁目3番31号 ファーストオフィス中市B	076-481-6911		



	事業所名	事業所住所	事業所電話	状態
富山市 (140か所)	ケアプランセンターリーフ	富山県富山市月見町四丁目42	070-8828-5623	
	はなさき苑居宅介護支援事業所	富山市花崎80番地	076-483-3111	
	ハッピーとやま	富山市高畠町一丁目10番17号	076-411-9336	
	太陽苑居宅介護支援事業所	富山市新村87番地2	076-468-3912	
	おおやま居宅介護支援センター	富山市花崎85番地	076-483-3311	
	大沢野クリニック居宅介護支援センター	富山市上二杉420番地2	076-468-8113	
	ささづ苑居宅介護支援センター	富山市下夕林237番地	076-467-1497	
	喜寿苑居宅介護支援事業所	富山市婦中町塚原122番地	076-466-3564	
	のりみね苑居宅介護支援事業所	富山市八尾町乗嶺546番地	076-454-5631	休止
	豊佳苑居宅介護支援センター	富山市婦中町萩島665番地1	076-466-9000	
	八尾居宅介護支援事業所	富山市八尾町福島七丁目42番地	076-455-8050	
	J A あおば居宅介護支援センター	富山市八尾町黒田2702-1	076-454-3106	
	ニチイケアセンター婦中	富山市婦中町上田島32番地2	076-466-0701	
	富山総合福祉研究所	富山市上大久保618番地47	076-468-9123	
ふるさと敬寿苑居宅介護支援事業所	富山市婦中町羽根1092番地2	076-469-1001		
椿寿荘居宅介護支援事業所	富山市八尾町奥田80番地	076-455-3807		
萩野医院居宅介護支援センター	富山市八尾町福島四丁目71番地	076-455-1881		

	事業所名	事業所住所	事業所電話	状態
滑川市	清寿荘在宅介護支援センター	滑川市赤浜573番地の1	076-475-9200	
	滑川市社会福祉協議会居宅介護支援事業所	滑川市寺家町104	076-475-7000	
	なごみいきいきセンター	滑川市野町1686番地	076-475-8891	
	カモメ荘在宅介護支援センター	滑川市吉浦13番地	076-476-5200	
	ほたるの里介護支援ステーション	滑川市下梅沢424番地	076-476-2166	
	よろこび滑川ケアセンター	滑川市瀬羽町1874-5	076-476-5771	
	居宅介護支援事業所 むゆうじゅ	滑川市法花寺380番地5	076-476-0114	
	合同会社たかぎ 居宅介護支援事業所 結	滑川市下小泉町337番地8	076-482-3944	
舟橋村	ふなはし荘居宅介護支援事業所	舟橋村舟橋58-1	076-462-9888	
上市町	上市町社協居宅介護支援事業所	上市町湯上野1176番地	076-473-9300	
	ニチイケアセンター上市	上市町神田20番地5	076-473-9156	
	常楽園サービス	上市町館209番地	076-472-3993	
	かみいち居宅介護支援事業所	上市町法音寺51 かみいち総合病院内	076-472-5705	
	上市老人保健施設つるぎの庭居宅介護支援事業所	上市町森尻704番地	076-473-0070	
	在宅介護支援事業所ハッピーとやま上市	上市町稗田33-1	076-472-0806	
	やまやまハウス居宅介護支援事業所	上市町稗田13-16	076-473-8056	
	居宅介護支援事業所ひまわり	上市町中小泉68-4	076-473-2510	
	元・気・楽 居宅介護支援事業所	上市町丸山11	076-473-3955	
立山町	アロマ社会福祉士事務所	立山町前沢新町163番地	076-462-8288	
	竜ヶ浜荘指定居宅介護支援センター	立山町末上野267番地の7	076-462-2110	
	立山居宅介護支援事業所	立山町大石原225番地	076-463-0902	
	立山町社協ケアサービスセンター	立山町前沢1169番地	076-463-3356	
	一期一会	立山町米沢20-1	076-463-6639	
	ライフサポート虹の丘たてやま	立山町米沢44-14	076-462-9366	
	やまの湯介護相談所	立山町横江7-1	076-483-8771	
	つくしの森居宅介護支援事業所	立山町西大森657番地	076-463-1294	
	居宅介護支援事業所たてやま	立山町野町350-15	076-464-9881	

【相談支援事業所】

(令和5年5月1日現在)

① 一般相談支援事業所：総合的な相談、入所施設等からの地域移行の支援、居宅で生活している障害者の対応等の相談支援を行う

	事業所名称	郵便番号	事業所所在地	電話番号	FAX番号	地区
富山市	自立生活支援センター富山	930-0024	富山市新川原町5番9号レジデンス新川原1階	076-444-3753	076-407-5557	富山地域八人町
	セーナー苑相談支援事業所Weネット	939-2206	富山市坂本3110番地	076-468-8563	076-468-3201	大沢野地域船峠地区
	和敬会生活支援センター	930-0103	富山市北代5200番地	076-434-8100	076-434-8150	富山地域呉羽
	あすなるセンター	930-0173	富山市野口南部132番地	076-427-1115	076-436-3515	富山地域寒江
	相談支援事業所アシスト	939-2231	富山市稲代41番地4	076-461-3380	076-461-3323	大沢野地域大沢野地区
	ちむぐりさ	939-2741	富山市婦中町中名903番地40	076-466-2285	076-465-1219	婦中地域婦中熊野地区
	高志福祉相談センター (地域移行支援のみ)	931-8443	富山市下飯野36番地	076-438-2226	076-437-5390	富山地域針原
	障害者相談支援事業所しあわせ	939-8072	富山市堀川町8番地	076-482-6685	076-482-6686	富山地域堀川
	ゆりの木の里相談支援事業所	930-0887	富山市五福474番地2	076-433-4500	076-433-4527	富山地域桜谷
	よろず相談所	939-2252	富山市上大久保1581番地1	076-461-5300	076-461-5523	大沢野地域大沢野地区
	相談支援センターみらい	939-8063	富山市小杉230番地7	076-461-5416	076-461-5469	富山地域蛸川
	ゆい社会福祉士共同事務所	939-8003	富山市西公文名町9番9号	080-8692-2884	076-460-4413	富山地域清水町
	かたれす	931-8328	富山市犬島新町一丁目1番24号	080-6362-4302		富山地域豊田
	相談支援事業所Link	930-0916	富山市向新庄1254番地10	090-2371-4265	076-428-1630	富山地域藤ノ木
	障害支援事業所ヴィオラ	930-0108	富山市本郷西部83番地1	076-481-7337	076-431-7337	富山地域寒江
	相談支援センターみつわ	930-0815	富山市粟島町二丁目9番21号	090-7747-3100	076-451-4393	富山地域奥田北
ゆくる	939-2741	富山市婦中町中名903番地40	076-437-2115	076-437-2116	婦中地域婦中熊野地区	
・中滑新川川市郡	社会福祉法人 新川会 地域生活相談室	930-0362	中新川郡上市町稗田字七郎谷1-32	076-472-1118	076-472-5391	
	地域生活支援センター自然房	930-0326	中新川郡上市町柳町23番地	076-472-3607	076-473-1766	

② 特定相談支援事業所：総合的な相談、障害福祉サービスの利用に関するサービス等利用計画の作成などの相談支援を行う

	事業所名称	郵便番号	事業所所在地	電話番号	FAX番号	地区
富山市	自立生活支援センター富山	930-0024	富山市新川原町5番9号レジデンス新川原1階	076-444-3753	076-407-5557	富山地域八人町
	セーナー苑相談支援事業所Weネット	939-2206	富山市坂本3110番地	076-468-8563	076-468-3201	大沢野地域船峠地区
	富山市恵光学園	930-0891	富山市石坂新950番地1	076-431-5828	076-431-5833	富山地域桜谷
	和敬会生活支援センター	930-0103	富山市北代5200番地	076-434-8100	076-434-8150	富山地域呉羽
	ゆりの木の里相談支援事業所	930-0887	富山市五福474番地2	076-433-4500	076-433-4527	富山地域桜谷
	あすなるセンター	930-0173	富山市野口南部132番地	076-427-1115	076-436-3515	富山地域寒江
	相談支援事業所アシスト	939-2231	富山市稲代41番地4	076-461-3380	076-467-4478	大沢野地域大沢野地区
	恵風会相談支援事業所あざみ	930-2102	富山市山田宿坊1番地8	076-457-2301	076-457-2303	山田地域山田東部地区
	ちむぐりさ	939-2741	富山市婦中町中名903番地40	076-466-2285	076-465-1219	婦中地域婦中熊野地区

	事業所名称	郵便番号	事業所所在地	電話番号	FAX番号	地区
富山市	常願寺地域生活相談支援センター	939-3553	富山市水橋的場220番地	076-479-1080	076-479-9655	富山地域三郷
	高志福祉相談センター	931-8443	富山市下飯野36番地	076-438-2226	076-437-5390	富山地域針原
	相談支援事業所けやき	930-0075	富山市相生町4番2号	076-481-6016	076-481-6016	富山地域西田地方
	フレンドリー相談支援センター	930-0106	富山市高木西118番地	076-436-1642	076-436-1634	富山地域呉羽
	障害者相談支援事業所しあわせ	939-8072	富山市堀川町8番地	076-482-6685	076-482-6686	富山地域堀川
	めひの自閉症地域生活支援センター	930-0143	富山市西金屋6696番地8	076-471-8880	076-471-8887	富山地域呉羽
	るーぶ・るーぶ	939-8272	富山市太郎丸本町三丁目4番地5	076-493-8884	076-421-3389	富山地域堀川
	相談支援事業所このゆびとーまれ	930-0928	富山市富岡町355番地	076-493-0765	076-493-0765	富山地域新庄
	相談支援事業所ありがた家	939-2376	富山市八尾町福島三丁目79番地	076-455-8339	076-455-8333	八尾地域保内地区
	こども発達支援室	930-0083	富山市総曲輪四丁目4番8号	076-461-5470	076-461-5480	富山地域総曲輪
	相談支援事業所希望のとびら	939-2417	富山市八尾町西川倉495番地	076-455-0597	076-455-0597	八尾地域野積地区
	よろず相談所	939-2252	富山市上大久保1581番地1	076-461-5300	076-461-5523	大沢野地域大沢野地区
	相談支援事業所アブリコット	930-0138	富山市呉羽町7331番地5	076-456-3384	076-460-9050	富山地域呉羽
	アルペン相談支援事業所MUROYA	931-8358	富山市東岩瀬村1番地	076-426-1115	076-426-1116	富山地域岩瀬
	セブン相談支援事業所	930-0812	富山市松若町2番34号	080-6356-7402		富山地域奥田北
	相談支援センターみらい	939-8063	富山市小杉230番地7	076-461-5416	076-461-5469	富山地域姥川
	相談支援事業所虹の丘三郷	939-3554	富山市水橋小路286番地2	076-479-6055	076-479-9651	富山地域三郷
	ゆい社会福祉士共同事務所	939-8003	富山市西公文名町9番9号	080-8692-2884	076-460-4413	富山地域清水町
	かたれす	931-8328	富山市犬島新町一丁目1番24号	080-6362-4302		富山地域豊田
	相談支援センターヴィストとやま	930-0008	富山市神通本町二丁目2番16号 アグロスタワー富山駅前1階	090-2838-0503	076-471-8774	富山地域愛宕
	かもめの相談室	930-0068	富山市西四十物町2番20号	076-456-7710	076-456-1710	富山地域西田地方
	相談支援事業所Link	930-0916	富山市向新庄1254番地10	090-2371-4265	076-428-1630	富山地域藤ノ木
	障害支援事業所ヴィオラ	930-0108	富山市本郷西部83番地1	076-481-7337	076-431-7337	富山地域寒江
	相談支援センターみつわ	930-0815	富山市栗島町二丁目9番21号	090-7747-3100	076-451-4393	富山地域奥田北
ゆるる	939-2741	富山市婦中町中名903番地40	076-466-2285	076-465-1219	婦中地域婦中熊野地区	
中新川郡・滑川市	新川会地域生活相談室	930-0362	中新川郡上市町稗田字七郎谷1-32	076-472-1118	076-472-5391	
	地域生活支援センター自然房	930-0326	中新川郡上市町柳町23番地	076-472-3607	076-473-1766 (076-472-3649)	
	相談支援事業所エール	936-0027	滑川市常盤町181番地17滑川 ショッピングセンターエール2階	070-2283-0736		
	相談支援事業所Ciel	936-0053	滑川市上小泉2685-1	076-411-7661	076-411-7666	



③ 障害児相談支援事業所：総合的な相談、障害福祉サービスの利用に関するサービス等利用計画の作成などの相談支援を行う

	事業所名称	郵便番号	事業所所在地	電話番号	FAX番号	地区
富山市	自立生活支援センター富山	930-0024	富山市新川原町5番9号レジデンス新川原1階	076-444-3753	076-407-5557	富山地域八人町
	富山市恵光学園	930-0891	富山市石坂新950番地1	076-431-5828	076-431-5833	富山地域桜谷
	相談支援事業所アシスト	939-2231	富山市稲代41番地4	076-461-3380	076-461-3323	大沢野地域大沢野地区
	常願寺地域生活相談支援センター	939-3553	富山市水橋的場220番地	076-479-1080	076-479-9656	富山地域三郷
	高志福祉相談センター	931-8443	富山市下飯野36番地	076-438-2226	076-437-5390	富山地域針原
	障害者相談支援事業所しあわせ	939-8072	富山市堀川町8番地	076-482-6685	076-482-6686	富山地域堀川
	めひの自閉症地域生活支援センター	930-0143	富山市西金屋6696番地8	076-471-8880	076-471-8887	富山地域呉羽
	相談支援事業所このゆびとーまれ	930-0928	富山市富岡町355番地	076-493-0765	076-493-0765	富山地域新庄
	ちむぐりさ	939-2741	富山市婦中町中名903番地40	076-466-2285	076-465-1219	婦中地域婦中熊野地区
	相談支援事業所ありがた家	939-2376	富山市八尾町福島三丁目79番地	076-455-8339	076-455-8333	八尾地域保内地区
	こども発達支援室	930-0083	富山市総曲輪四丁目4番8号	076-461-5470	076-461-5480	富山地域総曲輪
	よろず相談所	939-2252	富山市上大久保1581番地1	076-461-5300	076-461-5523	大沢野地域大沢野地区
	るーぶ・るーぶ	939-8272	富山市太郎丸本町三丁目4番地5	076-493-8884	076-421-3389	富山地域堀川
	相談支援事業所アプリコット	930-0138	富山市呉羽町7331番地5	076-456-3384	076-460-9050	富山地域呉羽
	相談支援センターみらい	939-8063	富山市小杉230番地7	076-461-5416	076-461-5469	富山地域堀川
	ゆい社会福祉士共同事務所	939-8003	富山市西公文町9番9号	080-8692-2884	076-460-4413	富山地域清水町
	かたれす	931-8328	富山市犬島新町一丁目1番24号	080-6362-4302		富山地域豊田
	相談支援センターヴィストとやま	930-0008	富山市神通本町二丁目2番16号 アグロスタワー富山駅前1階	090-2838-0503	076-471-8774	富山地域愛宕
	かもめの相談室	930-0068	富山市西四十物町2番20号	076-456-7710	076-456-1710	富山地域西田地方
	相談支援事業所ライトブレイン	939-8212	富山市掛尾町243番地6	076-461-7155	076-411-7775	富山地域堀川
	相談支援事業所Link	930-0916	富山市向新庄1254番地10	090-2371-4265	076-428-1630	富山地域藤ノ木
	障害支援事業所ヴィオラ	930-0108	富山市本郷西部83番地1	076-481-7337	076-431-7337	富山地域寒江
	相談支援センターみつわ	930-0815	富山市粟島町二丁目9番21号	090-7747-3100	076-451-4393	富山地域奥田北
	ゆくる	939-2741	富山市婦中町中名903番地40	076-466-2285	076-465-1219	婦中地域婦中熊野地区
中滑新川市郡	新川会 地域生活相談室	930-0362	中新川郡上市町稗田1-32	076-472-1118	076-472-5391	
	地域生活支援センター自然房	930-0326	中新川郡上市町柳町23番地	076-473-1644	076-473-1766 (076-472-3649)	
	相談支援事業所エール	936-0027	滑川市常盤町181番地17 滑川ショッピングセンターエール2階	070-2283-0736		

# 富山圏域地域リハビリテーション広域支援センターからのお知らせ

## 富山圏域地域リハビリテーション広域支援センターでは

圏域内のリハビリテーション実施機関のケアの向上や関係者の資質の向上を図るために、専門職による相談支援を行っています。

### 相談者

訪問看護ステーション  
ヘルプステーション  
在宅介護支援センター  
市町村保健センター  
などのスタッフ

メールまたは FAX

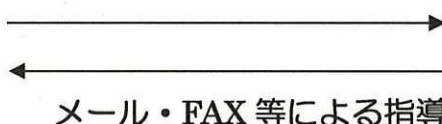

広域支援センター

富山市民病院

かみいち総合病院

## 申し込み方法

- ・メール（FAX も可）
- ・件名にリハビリ相談と明記し、①所属機関名、②職種、③氏名、④連絡先（TEL 番号、メールアドレスまたは FAX 番号）、⑤相談内容を記載し、下記連絡先まで連絡。  
※かみいち総合病院は別紙様式でご相談ください。

## 支援スタッフ

- ・PT（理学療法士）OT（作業療法士）ST（言語聴覚士）等です。

## 広域支援センターの住所及び管轄市町村

富山市民病院 リハビリテーション科  広域支援センター 担当	富山市今泉北部町2-1 E-mail : rihabili@tch.toyama.toyama.jp fax 076-422-1154 Tel 076-422-1112 (内線 2156)	富山市
かみいち総合病院 リハビリテーション科 広域支援センター 担当	上市町法音寺51 E-mail : riha@kamiichi-hosp.jp fax 076-472-3099 Tel 076-472-1212	滑川市 舟橋村 上市町 立山町

富山圏域地域リハビリテーション  
**広域支援センター相談票**

【相談内容】 該当項目をチェックして下さい。

- |                                    |                                           |
|------------------------------------|-------------------------------------------|
| <input type="checkbox"/> 障害の評価     | <input type="checkbox"/> リハビリテーション従事者への援助 |
| <input type="checkbox"/> リハビリプログラム | <input type="checkbox"/> リハビリテーション従事者への研修 |
| <input type="checkbox"/> 福祉用具の選定   | <input type="checkbox"/> 住宅改修             |
| <input type="checkbox"/> その他       |                                           |

性 別	男 女	年 齢	歳
病 名		受診医療機関	
障 害 名			
要介護認定		認知症の状況	

(支障がない範囲で下記枠内をご記入ください)

現状	
問題点	
相談趣旨	

相談年月日	年 月 日
施設名	
担当者名	
TEL	
FAX	
e-mail	

かみいち総合病院 FAX 076-472-3099  
 TEL 076-472-1212  
 e-mail : riha@kamiichi-hosp.jp  
<http://www.kamiichi-hosp.jp/>



# 富山県地域リハビリテーション地域包括ケアサポートセンター をご活用ください！！

## 地域包括ケアサポートセンターとは

県内15市町村が実施している介護予防教室、通いの場、地域ケア個別会議等に対し、市町村・地域包括支援センターからの希望に応じて、リハビリテーション専門職を派遣し、高齢者の自立支援・重度化防止に関する取組みの支援を行います。

## 地域包括ケアサポートセンター支援内容

- 介護予防教室/通いの場：実施する体操の指導、体操の効果測定等
- 地域ケア個別会議：対象事例に関するリハビリテーションの視点をふまえた助言
- 同行訪問：改修が必要な住宅への訪問の同行等



## ＜リハビリテーション専門職が関与した介護予防に関する好事例＞

事例	介護予防教室に参加した70歳代女性、介護予防・生活支援サービス事業非対象者
経過	<p><u>教室参加動機（教室参加前）</u>                      「もの忘れが増え、認知症にならないか心配。」「もの忘れが進行しないよう取り組みたいけど、何をしたらいいのかわからない。」という思いあり。                      → 介護予防事業へ参加となる。</p>
	<p><u>教室参加開始当初</u>                      家事等は自立しているが、小さな失敗はある様子。表情が硬く、もの忘れもあることから、認知症発症の可能性が高い印象あり。                      (MMSE：26点、SMI：6.9kg/m<sup>2</sup>、歩行速度：1.4m/秒、舌圧：35.1kpa)</p>
	<p style="text-align: center;">3か月後</p> <p><u>教室参加開始3か月後</u></p> <ul style="list-style-type: none"> <li>・事業参加時だけでなく、事業内で習った自主訓練を自宅でも励む。</li> <li>・事業内では、作業療法士により日常生活の困りごと、これからやってみたいことについて相談し、指導を受ける。</li> <li>・定期評価では、認知機能の改善が見られた。</li> </ul> <p style="text-align: center;">1年後</p> <p><u>教室参加開始1年後</u></p> <ul style="list-style-type: none"> <li>・表情が明るくなり、<u>地域では行事のお世話役を担うようになる。</u></li> <li>・スマートフォンを持ち、<u>1人で東京に行くことができた。</u></li> </ul> <p>(MMSE：30点、SMI：6.9kg/m<sup>2</sup>、歩行速度：1.8m/秒、舌圧：39.0kpa)</p>
<p><u>担当した作業療法士からのコメント</u></p> <p>高齢者の中には、もの忘れ等を自覚はしているが、予防方法や対処方法がわからない方が多くいます。リハビリテーション専門職が参画し、介護予防事業を展開することで、体操等の指導だけでなく、参加者の「やりたいこと、取り組んでみたいこと」の実現に向けて、アセスメントを行い、本人の状態に沿った個別指導も行うことができます。</p>	

派遣依頼方法等については、裏面をご覧ください！！！！



## 派遣までの流れ



市町村  
地域包括支援センター  
住民主体の通いの場等の住民組織

A市  
介護予防  
教室

B市  
地域ケ  
ア会議

サロン  
通いの場

### ①派遣依頼

以下の項目について整理し、依頼します。  
○支援先及び希望支援内容  
○希望職種  
・理学療法士  
・作業療法士  
・言語聴覚士  
○日程候補(複数日) 等  
電話またはFAXで依頼します。

### ③調整結果連絡

調整結果について、サポートセンターより電話またはFAXで連絡します。



## 地域リハビリテーション 地域包括ケアサポートセンター

### ②依頼受理・派遣調整

依頼内容に対応するリハビリテーション専門職の選定等調整を行います。

協力機関

### ④派遣

サポートセンターから派遣する場合と、協力機関から派遣する場合があります。

## 派遣に関してよくある質問

Q1：リハビリテーション専門職の派遣には、費用がかかりますか？

A1：派遣には、謝礼及び交通費が発生いたします。依頼元とサポートセンターまたは協力機関の派遣職員が直接調整ください。

Q2：派遣を依頼する際の依頼書等に決まった様式はありますか？

A2：希望する支援内容、職種、日時等がわかればどのような様式でも構いません。

参考として県高齢福祉課ホームページにて依頼書の参考様式を載せておりますのでご覧ください。

(URL : [http://www.pref.toyama.jp/cms\\_sec/1211/kj00019885.html](http://www.pref.toyama.jp/cms_sec/1211/kj00019885.html))

○かみいち総合病院 リハビリテーション科 TEL : 076-472-1212

(担当地区 : 滑川市・舟橋村・上市町・立山町)

○アルペンリハビリテーション病院 リハビリテーション科 TEL : 076-438-7770 (担当地区 : 富山北)

○富山西総合病院 リハビリテーション科 TEL : 076-461-7700 (担当地区 : 富山西)

○西能みなみ病院 リハビリテーション科 TEL : 076-428-2373 (担当地区 : 富山南)

※ 詳細な担当地区は、富山県高齢福祉課ホームページでご確認ください。



# 脳卒中・心臓病等の 相談窓口のご案内

患者さんやご家族からの療養生活上の相談をお受けいたします。  
ひとりで悩まず、一緒に考えましょう。

療養相談

復職・復学支援

福祉相談

栄養相談

ケア相談

薬剤相談

リハビリ相談

など

R4年8月より開設  
しています。  
お気軽にご相談  
ください。



開設:毎週火曜・水曜・金曜

時間:14時~16時半

場所:2階 総合医療相談室  
(看護相談室)

対象:当院に受診歴がある方及びご家族  
予約不要・無料相談

病院代表電話(076-434-2315)または  
直接、相談室におこしください