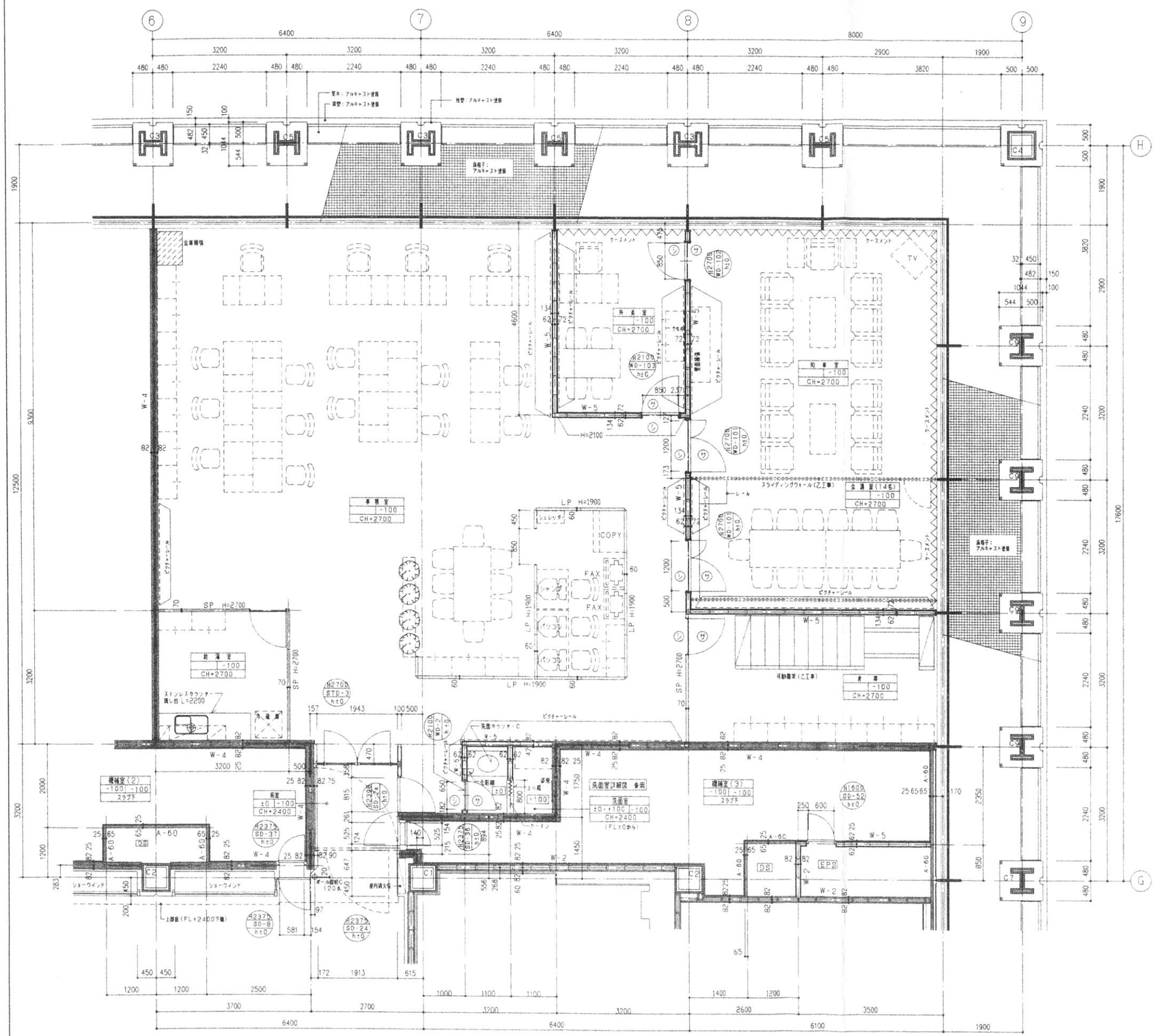

室名	知事室	FL±0 SL-100	CH=2700
床	コンクリート直均し下地、OAフロア、タイルカーペット(上貼)		
巾木	木貼り		
壁	S造仕切下地 木縁付け(入り目地)		
天井	石膏ボード(ア)9.5下地 岩綿吸音板(ア)12		
まわり縁	木貼り		
備考	カーテンBOX、ケースメント、電動間仕、ピクチャーレール スライディングウォール設置(木縁付け貼り) 照明アクリルカバー付		

室名	会議室	FL±0 SL-100	CH=2700
床	コンクリート直均し下地、OAフロア、タイルカーペット(上貼)		
巾木	木貼り		
壁	S造仕切下地 木縁付け(入り目地)		
天井	石膏ボード(ア)9.5下地 岩綿吸音板(ア)12		
まわり縁	木貼り		
備考	カーテンBOX、ケースメント、ピクチャーレール スライディングウォール設置(天井木縁付けシート貼り) 照明アクリルカバー付		

室名	前室	FL±0 SL-100	CH=2400
床	コンクリート直均し下地、OAフロア、タイルカーペットA		
巾木	ビニル巾木 H=60		
壁	S造仕切下地 スチール横桟塗装		
天井	鋼製下地 アルミ塗装		
まわり縁	アルミ塗装		
備考			

室名	機械室(2)(3)	FL-100 SL-100	CH=スラブ下
床	コンクリート直均し下地 FLP		
巾木	ビニル巾木 H=60		
壁	S造仕切下地 グラスウール成形板(ア)25		
天井	鉄筋下地 グラスウール成形板(ア)25		
まわり縁			
備考			

室名	洗面室	FL±0 +100 SL-100	CH=2400
床	コンクリート直均し下地、OAフロア、長尺塩ビシート 更衣室：タイルカーペット(種除)		
巾木	ビニル巾木 H=60		
壁	S造仕切下地 ベンキ仕上げ		
天井	石膏ボード(ア)9.5下地 岩綿吸音板(ア)12		
まわり縁	塩ビ		
備考	洗面ユニット、手乾機、カーテン設置		

室名	事務室	FL±0 SL-100	CH=2700
床	コンクリート直均し下地、OAフロア、タイルカーペット(種除)		
巾木	ビニル巾木 H=60		
壁	S造仕切下地 ベンキ仕上げ		
天井	石膏ボード(ア)9.5下地 岩綿吸音板(ア)12		
まわり縁	塩ビ		
備考	ローパーテーション(クロス貼り)H=1900 スチールパーテーション(ベンキ焼付け)、金庫補強 ピクチャーレール		

室名	倉庫	FL±0 SL-100	CH=2700
床	コンクリート直均し下地、OAフロア、タイルカーペット(種除)		
巾木	ビニル巾木 H=60		
壁	S造仕切下地 ベンキ仕上げ		
天井	石膏ボード(ア)9.5下地 岩綿吸音板(ア)12		
まわり縁	塩ビ		
備考	可動書架(乙工事) スチールパーテーション(ベンキ焼付け)		

室名	給湯室	FL±0 SL-100	CH=2700
床	コンクリート直均し下地、OAフロア、長尺塩ビシート		
巾木	ビニル巾木 H=60		
壁	S造仕切下地 ビニルクロス貼り		
天井	石膏ボード(ア)9.5下地 岩綿吸音板(ア)12		
まわり縁	塩ビ		
備考	ステンレス流し(L=2200)吊戸棚(共に設備工事) スチールパーテーション(ベンキ焼付け)		

室名	所長室	FL±0 SL-100	CH=2700
床	コンクリート直均し下地、OAフロア、タイルカーペット(上貼)		
巾木	木貼り H=200		
壁	S造仕切 下地木縁付け(1面はH2100)		
天井	石膏ボード(ア)9.5下地 岩綿吸音板(ア)12		
まわり縁	木貼り		
備考	カーテンBOX、ケースメント、ピクチャーレール		

W-2 PB ⑦21+21 (2時間耐火壁)

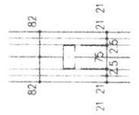

W-4 PB ⑦21+21 グラスウール充填 (2時間耐火+遮音壁)

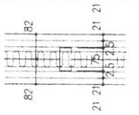

W-5 PB ⑦12.5+9.5 (一般壁)

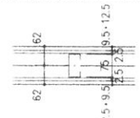

A-60 PB ⑦21+21+21 ノンスタッド3枚重ね張り (2時間耐火壁)

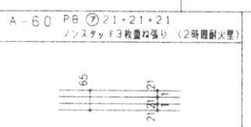

R 例

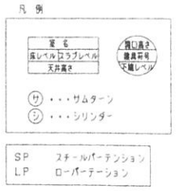

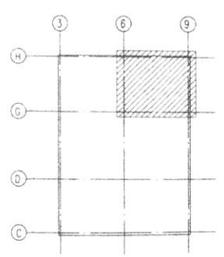

KEY-PLAN

竣工図 意-139

着工	96.02.01	
竣工	99.02.28	
監理		
施工		鴻池・大成建設工事共同企業体

日建設計

全国知事会
新都道府県会館建設工事

意 (通し番号 —)

富山県 東京事務所 平面詳細図(13F-1) 1／50

No. T-930089-