令　和　８　年　度

土　木　工　事　資　材　単　価　表

（　公表用　）

富　山　県　土　木　部

令和８年度　富山県土木部土木工事資材単価表

総　目　次

１．富山県土木部土木工事資材単価（公表）について

２．資材単価地区区分

３．資材単価表の記載事項

４．土木工事用資材単価表

①　土木工事用労務単価 …… １

②　設計業務委託等技術者単価 …… ３

③　生コンクリート・骨材・砕石 …… ４

④　アスファルト合材・捨石・燃料油脂 …… ８８

⑤　コンクリート二次製品 …… １２６

⑥　鋼製品 …… １４１

⑦　トンネル用資材・ロープ・木材・芝材料・塗料 …… １５０

⑧　道路用資材・安全施設 …… １５７

⑨　雪寒地域道路施設 …… １６３

⑩　下水道用材料 …… １７７

⑪　砂防・地すべり・公園植栽・港湾・電力資材 …… １８２

⑫　市場単価 …… １９１

令和８年度 富山県土木部土木工事資材単価（公表用）について

１　掲載内容

（１）富山県土木部が独自に調査した資材単価を掲載しています。

（２）（１）以外の資材単価については、（一財）経済調査会及び（一財）建設物価調査会の「月刊　積算資料（積算資料電子版含む）」・「月刊　建設物価（Web 建設物価含む）」を参照してください。

２　適用日

この資材単価は、富山県土木部が令和８年１０月１５日以降に作成する設計書から適用します。

３　注意事項

（１）資材単価の単位は円です。

（２）資材単価には消費税を含んでおりません。

（３）大量取引の資材単価は、本表掲載の資材価格と異なる場合があります。

４　資材単価に関する問い合わせ先

富山県土木部建設技術企画課技術指導係　　電話 076-444-3298

資 材 単 価 地 区 区 分

番号	地区区分	条　件・説　明
①	富　山	富山土木センター管内（立山土木事務所担当区域含む）で、富山特殊地区②、③、④、⑤を除く右図①の範囲。
②	高　岡	高岡市、射水市
③	平・上平	旧平村、旧上平村
④	利　賀	旧利賀村で庄川左岸を除く右図④の範囲。
⑤	魚　津	新川土木センター管内で、入善土木事務所担当区域及び新川特殊地区を除く右図⑤の範囲。
⑥	氷　見	氷見土木事務所担当区域で、氷見特殊地区①、②を除く右図⑥の範囲。
⑦	砺　波	砺波土木センター管内及び小矢部土木事務所担当区域で、③、④地区を除く右図⑦の範囲。
⑨	新川特殊	新川土木センター管内（入善土木事務所担当区域含む）で、右図⑨の範囲。
⑪	入　善	入善土木事務所担当区域で、新川特殊地区を除く右図⑪の範囲。
⑫	氷見特殊①	氷見土木事務所担当区域で、右図⑫の範囲。
⑬	氷見特殊②	氷見土木事務所担当区域で、右図⑬の範囲。
⑮	富山特殊②	富山土木センター管内（立山土木事務所担当区域含む）で、右図⑮の範囲。「旧大山町、立山町の山間部」
⑲	富山特殊⑥	富山土木センター管内（立山土木事務所担当区域含む）で、右図⑲の範囲。「旧八尾町の山間部」
⑳	富山特殊⑦	富山土木センター管内（立山土木事務所担当区域含む）で、右図⑳の範囲。「旧八尾町の山間部」
㉑	富山特殊⑧	富山土木センター管内（立山土木事務所担当区域含む）で、右図㉑の範囲。「旧八尾町の山間部」
㉒	富山特殊⑨	富山土木センター管内（立山土木事務所担当区域含む）で、右図㉒の範囲。「上市町の山間部」
㉓	富山特殊⑩	富山土木センター管内（立山土木事務所担当区域含む）で、右図㉓の範囲。「上市町の山間部」

地区別単価を使用する資材

1．生コンクリート
2．骨材・砕石

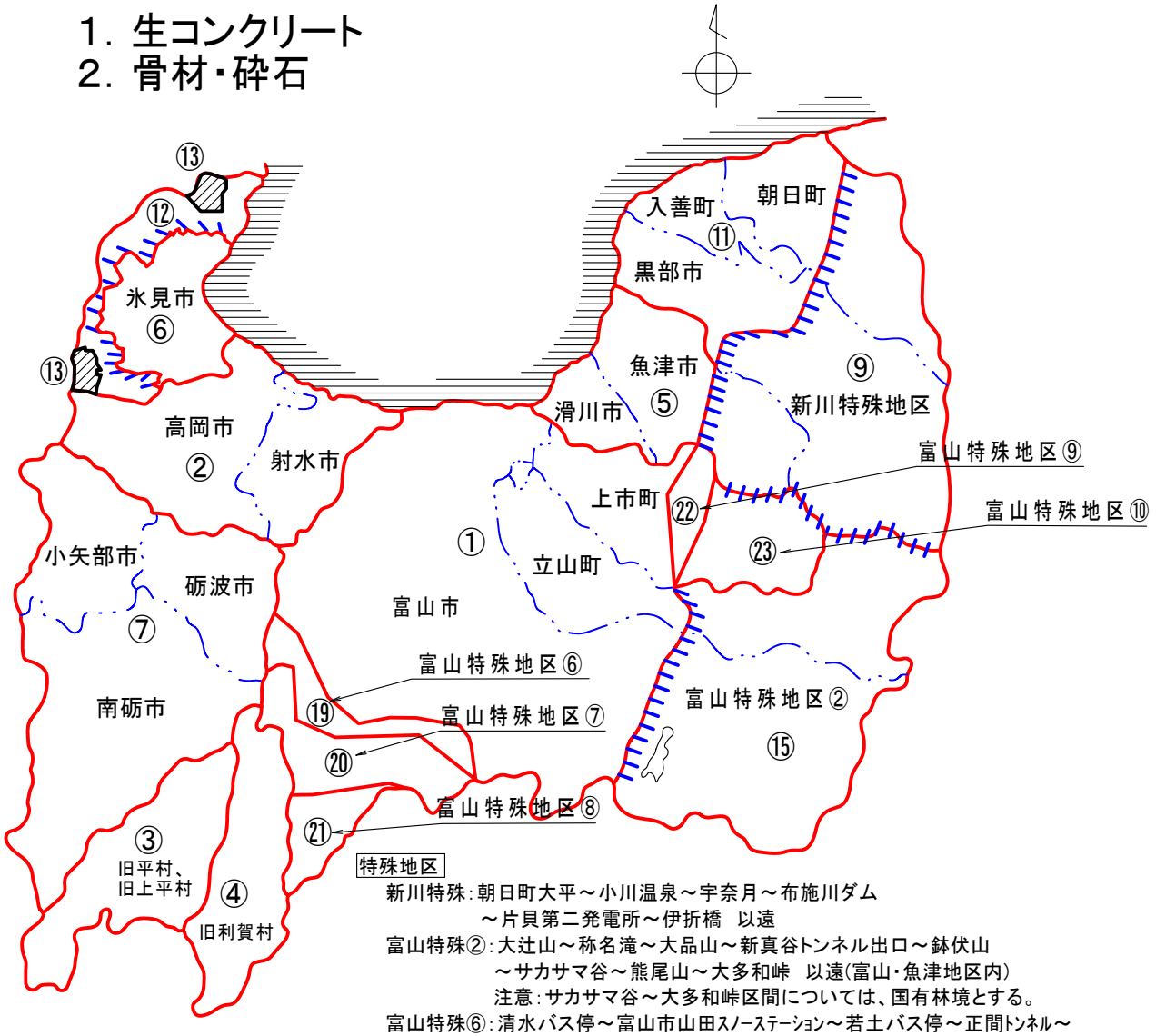

特殊地区

新川特殊：朝日町大平～小川温泉～宇奈月～布施川ダム
～片貝第二発電所～伊折橋　以遠
富山特殊②：大辻山～称名滝～大品山～新真谷トンネル出口～鉢伏山
～サカサマ谷～熊尾山～大多和峠　以遠（富山・魚津地区内）
注意：サカサマ谷～大多和峠区間については、国有林境とする。
富山特殊⑥：清水バス停～富山市山田スノーステーション～若土バス停～正間トンネル～
布谷橋～猿丸太夫塚～久婦須川ダム～庵谷トンネル入口～
猪谷駅～R41県境～舟渡・県境　以遠
富山特殊⑦：谷バス停～栃折峠分岐～谷折橋～猟師ヶ原橋～桐谷林道入口～
越路トンネル　以遠
富山特殊⑧：東原堰堤～久婦須川第二ダム　以遠
富山特殊⑨：剣橋　以遠
富山特殊⑩：蛇谷橋　以遠
ただし、有峰地区にあっては、別途山岳僻地図を参照すること
氷見特殊①、②については別添図参照

資 材 単 価 地 区 区 分

AS地区(A)	AS地区(B)	地区区分	条 件 ・ 説 明	番号
新川	入善	入 善	入善土木事務所担当区域で、新川特殊地区を除く右図⑪の範囲。	⑪
	魚津	魚 津	新川土木センター管内で、入善土木事務所担当区域及び新川特殊地区を除く右図⑤の範囲。	⑤
	新川特殊	新川特殊	新川土木センター管内(入善土木事務所担当区域含む)で、右図⑨の範囲。	⑨
富山	富山	富 山	富山土木センター管内(立山土木事務所担当区域含む)で、富山特殊地区②、③、④、⑤を除く右図①の範囲。	①
		富山特殊②	富山土木センター管内(立山土木事務所担当区域含む)で、右図⑮の範囲。「旧大山町、立山町の山間部」	⑮
		富山特殊⑥	富山土木センター管内(立山土木事務所担当区域含む)で、右図⑲の範囲。「旧八尾町の山間部」	⑲
		富山特殊⑦	富山土木センター管内(立山土木事務所担当区域含む)で、右図⑳の範囲。「旧八尾町の山間部」	⑳
		富山特殊⑧	富山土木センター管内(立山土木事務所担当区域含む)で、右図㉑の範囲。「旧八尾町の山間部」	㉑
		富山特殊⑨	富山土木センター管内(立山土木事務所担当区域含む)で、右図㉒の範囲。「上市町の山間部」	㉒
		富山特殊⑩	富山土木センター管内(立山土木事務所担区域含む)で、右図㉓の範囲。「上市町の山間部」	㉓
高岡	高岡	高 岡	高岡市、射水市	②
	氷見	氷 見	氷見土木事務所担当区域で、氷見特殊地区①、②を除く右図⑥の範囲。	⑥
		氷見特殊①	氷見土木事務所担当区域で、右図⑫の範囲。	⑫
		氷見特殊②	氷見土木事務所担当区域で、右図⑬の範囲。	⑬
砺波	砺波	砺 波	砺波土木センター管内及び小矢部土木事務所担当区域で、③、④地区を除く右図⑦の範囲。	⑦
平・上平・利賀	平・上平・利賀	平・上平	旧平村、旧上平村	③
		利 賀	旧利賀村で庄川左岸を除く右図④の範囲。	④

アスファルト合材の地区別単価

左表で示す「AS地区(AまたはB)」の区分により単価調査し決定する。
A資材:密粒度 AC 13FA 改質材入り、密粒度 AC 13FH 改質材入り、密粒度 AC 20FA 改質材入り
B資材:A資材以外のアスファルト合材

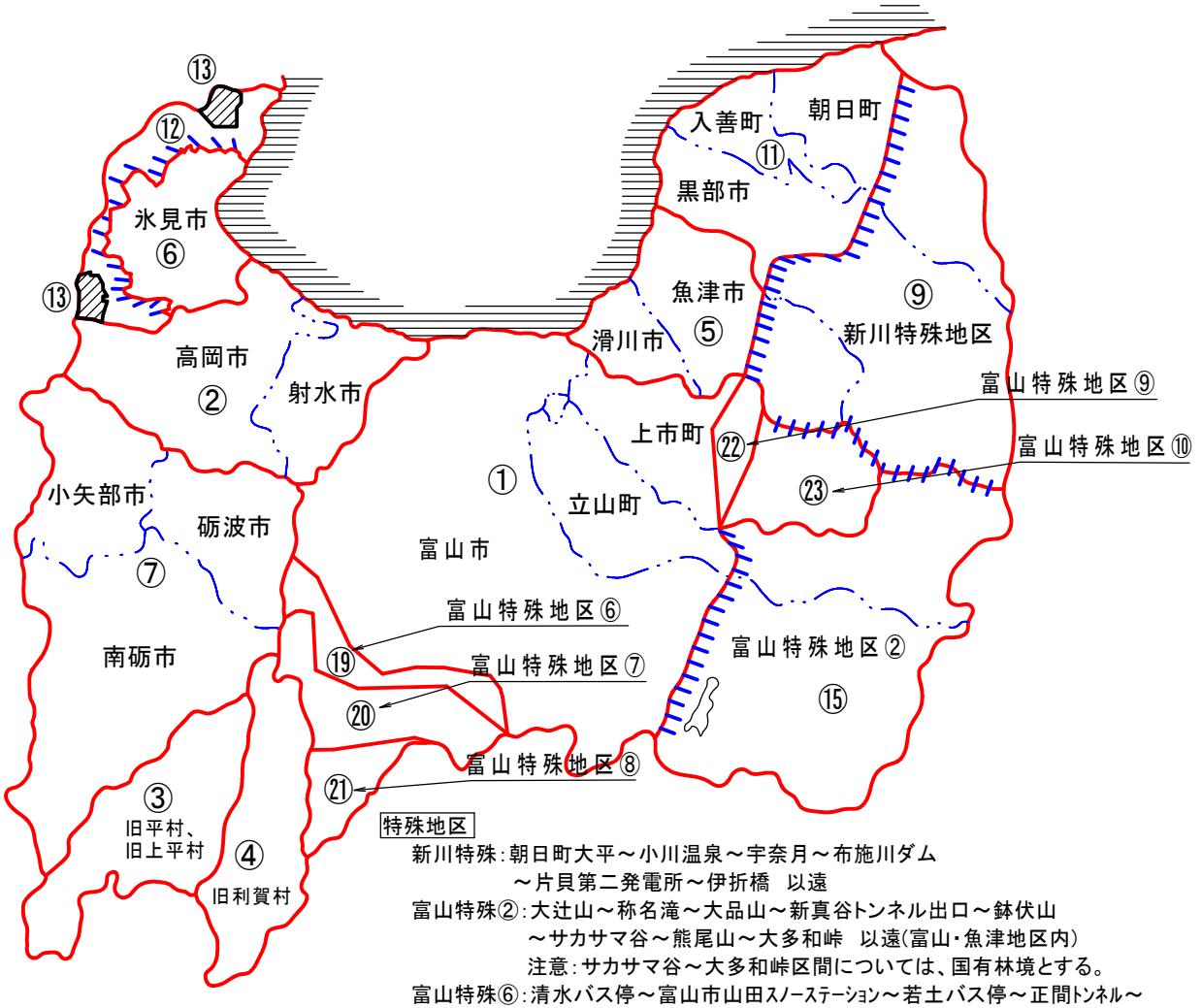

特殊地区

新川特殊:朝日町大平～小川温泉～宇奈月～布施川ダム
～片貝第二発電所～伊折橋　以遠
富山特殊②:大辻山～称名滝～大品山～新真谷トンネル出口～鉢伏山
～サカサマ谷～熊尾山～大多和峠　以遠(富山・魚津地区内)
注意:サカサマ谷～大多和峠区間については、国有林境とする。
富山特殊⑥:清水バス停～富山市山田ｽﾉｰｽﾃｰｼｮﾝ～若土バス停～正間ﾄﾝﾈﾙ～
布谷橋～猿丸太夫塚～久婦須川ダム～庵谷トンネル入口～
猪谷駅～R41県境～舟渡・県境　以遠
富山特殊⑦:谷バス停～栃折峠分岐～谷折橋～猟師ヶ原橋～桐谷林道入口～
越路トンネル　以遠
富山特殊⑧:東原堰堤～久婦須川第二ダム　以遠
富山特殊⑨:剣橋　以遠
富山特殊⑩:蛇谷橋　以遠
ただし、有峰地区にあっては、別途山岳僻地図を参照すること
氷見特殊①、②については別添図参照

別添図

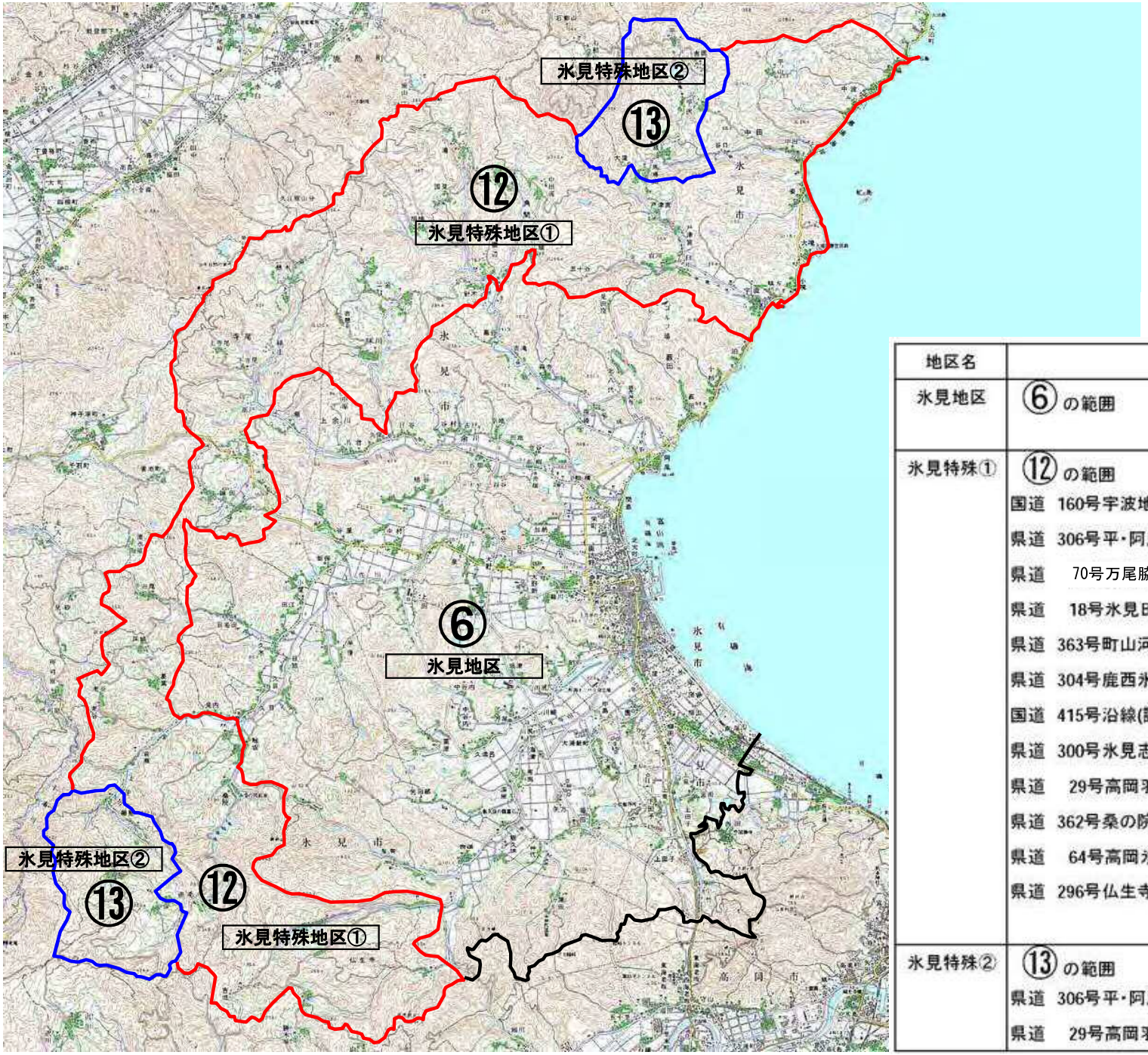

地区名	条 件 ・ 説 明
氷見地区	⑥ の範囲
氷見特殊①	⑫ の範囲 国道　160号宇波地区　以遠（小境・大境・姿・中田・中波・脇） 県道　306号平・阿尾線沿線（白川・戸津宮） 県道　70号万尾脇方線（五十谷・針木・一刎・味川） 県道　18号氷見田鶴浜線沿線（胡桃・国見・小滝） 県道　363号町山河原線沿線　角間 県道　304号鹿西氷見線沿線　寺尾（高戸・縁の庄）・懸札 国道　415号沿線(論田・熊無） 県道　300号氷見志雄線沿線（三尾・床鍋・葛葉・老谷） 県道　29号高岡羽咋線沿線 岩瀬 県道　362号桑の院赤毛線沿線（桑の院を含む全線） 県道　64号高岡氷見線沿線（鉾鋺～桑の院） 県道　296号仏生寺太田線　仏生寺　以遠
氷見特殊②	⑬ の範囲 県道　306号平・阿尾線沿線（大窪・長坂・平沢・吉岡・平） 県道　29号高岡羽咋線沿線（棚懸・坪池・赤毛）

資材価格表の記載事項

① 資材単価地区区分 ：前頁地区割図を参照してください。
② 単価コード ：富山県土木部発注設計書に使用しているコード名です。
③ 単価適用日 ：「081015」は令和８年１０月１５日以降に作成する設計書に適用することを示しています。
④ 引渡場所 ：資材の引渡場所を示しており、「現場渡し」は現地着の資材単価を意味します。

（ 例 ）

生コンクリート

頁 0001

④ 引き渡し場所：現場渡し

①富山地区

単価コード	名称	規格	単位	③単価 081015						機労材集計コード
② T4015	生コンクリート	18- 5-40 W／C≦65%	m3	20700						92
T4076	生コンクリート	18- 8-25 W／C≦65%	m3	20700						92
T4014	生コンクリート	18- 8-40 W／C≦65%	m3	20700						92
T4075	生コンクリート	18-12-25 W／C≦65%	m3	20700						92
T4013	生コンクリート	18-12-40 W／C≦65%	m3	20700						92

一般単価目次

索引		頁
土木工事用労務単価		1
全地区単価	労務単価	
設計業務委託等技術者単価		3
全地区単価	労務単価	
生コンクリート		4
富山地区	現場渡し	
生コンクリート		8
高岡地区	現場渡し	
生コンクリート		12
平・上平地区	現場渡し	
生コンクリート		16
利賀地区	現場渡し	
生コンクリート		20
魚津地区	現場渡し	
生コンクリート		24
氷見地区	現場渡し	
生コンクリート		27
砺波地区	現場渡し	
生コンクリート		31
新川特殊地区	現場渡し	

索引		頁
生コンクリート		35
入善地区	現場渡し	
生コンクリート		39
氷見特殊地区①	現場渡し	
生コンクリート		43
氷見特殊地区②	現場渡し	
生コンクリート		47
富山特殊地区②	現場渡し	
生コンクリート		51
富山特殊地区⑥	現場渡し	
生コンクリート		55
富山特殊地区⑦	現場渡し	
生コンクリート		59
富山特殊地区⑧	現場渡し	
生コンクリート		63
富山特殊地区⑨	現場渡し	
生コンクリート		67
富山特殊地区⑩	現場渡し	
骨材・砕石		71
富山地区	現場渡し	

一般単価目次

索引		頁
骨材・砕石 高岡地区	現場渡し	72
骨材・砕石 平・上平地区	現場渡し	73
骨材・砕石 利賀地区	現場渡し	74
骨材・砕石 魚津地区	現場渡し	75
骨材・砕石 氷見地区	現場渡し	76
骨材・砕石 砺波地区	現場渡し	77
骨材・砕石 新川特殊地区	現場渡し	78
骨材・砕石 入善地区	現場渡し	79
骨材・砕石 氷見特殊地区①	現場渡し	80
骨材・砕石 氷見特殊地区②	現場渡し	81
骨材・砕石 富山特殊地区②	現場渡し	82
骨材・砕石 富山特殊地区⑥	現場渡し	83
骨材・砕石 富山特殊地区⑦	現場渡し	84
骨材・砕石 富山特殊地区⑧	現場渡し	85
骨材・砕石 富山特殊地区⑨	現場渡し	86
骨材・砕石 富山特殊地区⑩	現場渡し	87
アスファルト合材 富山地区	現場渡し	88
アスファルト合材 高岡地区	現場渡し	90
アスファルト合材 平・上平地区	現場渡し	92
アスファルト合材 利賀地区	現場渡し	94

一般単価目次

索引		頁
アスファルト合材 魚津地区	現場渡し	96
アスファルト合材 氷見地区	現場渡し	98
アスファルト合材 砺波地区	現場渡し	100
アスファルト合材 新川特殊地区	現場渡し	102
アスファルト合材 入善地区	現場渡し	104
アスファルト合材 氷見特殊地区①	現場渡し	106
アスファルト合材 氷見特殊地区②	現場渡し	108
アスファルト合材 富山特殊地区②	現場渡し	110
アスファルト合材 富山特殊地区⑥	現場渡し	112
アスファルト合材 富山特殊地区⑦	現場渡し	114
アスファルト合材 富山特殊地区⑧	現場渡し	116
アスファルト合材 富山特殊地区⑨	現場渡し	118
アスファルト合材 富山特殊地区⑩	現場渡し	120
捨石 全地区単価	現場渡し	122
燃料油脂、添加材 全地区単価	現場渡し	124
セメント類 セメント 全地区単価	現場渡し	125
コンクリート二次製品 積張ブロック、歩車道境界ブロック 全地区単価	現場渡し	126
コンクリート二次製品 コンクリートＬ型擁壁 全地区単価	現場渡し	127
コンクリート二次製品 自由勾配側溝 全地区単価	現場渡し	128
コンクリート二次製品 道路用側溝蓋 全地区単価	現場渡し	131

一般単価目次

索引		頁
コンクリート二次製品 集水ます蓋 全地区単価	現場渡し	132
コンクリート二次製品 側溝蓋（グレーチング） 全地区単価	現場渡し	133
コンクリート二次製品 ベンチフリューム 全地区単価	現場渡し	135
コンクリート二次製品 ボックス・カルバート 全地区単価	現場渡し	136
コンクリート二次製品 円型水路 全地区単価	現場渡し	138
コンクリート二次製品 畦畔・溝畔ブロック・落差桝 全地区単価	現場渡し	139
コンクリート二次製品 その他 全地区単価	現場渡し	140
鋼製品 蛇籠、ふとん籠 全地区単価	現場渡し	141
鋼製品 スクラップ、橋梁用排水桝 全地区単価	現場渡し	142
鋼製品 ハイテンボルト・トルシアボルト 全地区単価	現場渡し	143

索引		頁
鋼製品 スタッドジベル 全地区単価	現場渡し	144
橋梁工単価表 規格料（鋼板） 全地区単価	現場渡し	145
鋼製品 集水井 全地区単価	現場渡し	146
鋼製品 ＰＣ材料 全地区単価	現場渡し	147
鋼製品 ボーリング、削岩機用材 全地区単価	現場渡し	148
鋼製品 その他 全地区単価	現場渡し	149
トンネル用資材 トンネル用資材 全地区単価	現場渡し	150
ロープ、ケーブルクレーン材 ワイヤーロープ・附属器具 全地区単価	現場渡し	151
木材 仮設用材、正角材他 全地区単価	現場渡し	152
芝材料 芝材料、緑化吹付材料 全地区単価	現場渡し	153

一般単価目次

索引		頁
塗料 鋼道路橋塗料、希釈剤 全地区単価	現場渡し	154
火薬 爆薬、電気雷管 全地区単価	現場渡し	155
アスファルト アスファルト材料等 全地区単価	現場渡し	156
安全施設 ガードレール・歩道用ガードパイプ 全地区単価	現場渡し	157
安全施設 落石防止網 全地区単価	現場渡し	160
安全施設 視線誘導標 全地区単価	現場渡し	161
安全施設 道路維持修繕機械付属品等・道路標識用支柱 全地区単価	現場渡し	162
雪寒地域道路施設 スノーシェッド材料・スノーシェッド桁 全地区単価	現場渡し	163
雪寒地域道路施設 消雪工ノズル 全地区単価	現場渡し	164
雪寒地域道路施設 散水融雪ブロック 全地区単価	現場渡し	165
雪寒地域道路施設 さく井材料 全地区単価	現場渡し	169
雪寒地域道路施設 消雪工管材料 全地区単価	現場渡し	170
雪寒地域道路施設 揚水管・防水ケーブル・ビットレスユニット 全地区単価	現場渡し	171
雪寒地域道路施設 汚水ポンプ・水中ポンプ操作盤・操作盤附属 全地区単価	現場渡し	172
雪寒地域道路施設 流雪溝、排雪蓋 全地区単価	現場渡し	175
雪寒地域道路施設 交互散水電動弁、操作盤 全地区単価	現場渡し	176
下水道用材料 推進工法用管 全地区単価	現場渡し	177
下水道用材料 組立式マンホール 全地区単価	現場渡し	178
砂防・地すべり対策 集排水ボーリング用材料 全地区単価	現場渡し	182
公園植栽工 笹類・地被類等・支柱材料 全地区単価	現場渡し	183

一般単価目次

索　　引	頁
港湾・漁港関係材料 帆布等 　全地区単価　　現場渡し	185
雑材料 　全地区単価　　現場渡し	186
仮設電力資材 　全地区単価　　現場渡し	187
電線管路材 　全地区単価　　現場渡し	188
その他 使用電力料金・基本電力料金 　全地区単価	189
賃料 仮設鋼材賃料 　全地区単価　　賃料	190
市場単価 岩盤ボーリング 　全地区単価	191

索　　引	頁

一 般 単 価 一 覧 表

全地区単価

引き渡し場所
労務単価

単価コード	名　　称	規　　格	単　位	単　価						機労材集計コード
				08 10 15	08 11 15					
	公共工事設計労務単価									
R2005	特殊作業員		人	32700	32700					011
R2006	普通作業員		人	26100	26100					012
R2007	軽作業員		人	20700	20700					036
R2047	造園工		人	25600	25600					013
R2044	法面工		人	36900	36900					014
R2011	とび工		人	32600	32600					015
R2012	石工		人	31600	31600					016
R2013	ブロック工		人	32000	32000					016
R2014	電工		人	29800	29800					034
R2033	鉄筋工		人	33700	33700					017
R2016	鉄骨工		人	32600	32600					017
R2017	塗装工		人	33500	33500					024
R2018	溶接工		人	32900	32900					038
R2002	特殊運転手		人	30200	30200					018
R2015	一般運転手		人	25600	25600					019
R2024	潜かん工		人	40500	40500					037
R2078	潜かん世話役	潜かん工	人	50100	50100					020
R2037	さく岩工		人	39700	39700					021
R2022	トンネル特殊工		人	49100	49100					022
R2023	トンネル作業員		人	34200	34200					022
R2009	トンネル世話役	トンネル	人	52100	52100					022
R2019	橋梁特殊工		人	37500	37500					023
R2020	橋梁塗装工		人	45300	45300					024
R2010	橋梁世話役	橋梁	人	46300	46300					023
R2008	土木一般世話役	一般施工	人	31200	31200					025
R2025	高級船員		人	37300	37300					026
R2026	普通船員		人	30200	30200					026
R2027	潜水士		人	54100	54100					027
R2028	潜水連絡員		人	34000	34000					027

一 般 単 価 一 覧 表

全地区単価

引き渡し場所
労務単価

単価コード	名　　称	規　　格	単　位	単　価						機労材集計コード
				08 10 15	08 11 15					
R2073	潜水送気員		人	35800	35800					027
R2031	山林砂防工		人	34100	34100					028
R2032	軌道工		人	45100	45100					037
R2030	型枠工		人	32300	32300					029
R2046	大工		人	31400	31400					030
R2038	左官		人	32700	32700					031
R2034	配管工		人	27900	27900					032
R2035	はつり工		人	31500	31500					033
R2039	防水工		人	30000	30000					033
R2040	板金工		人	31500	31500					034
R2041	タイル工		人	26900	26900					031
R2042	サッシ工		人	33900	33900					037
R2043	屋根ふき工		人	----------	----------					037
R2049	内装工		人	31300	31300					037
R2045	ガラス工		人	30000	30000					037
R2052	交通誘導警備員Ａ		人	19600	19600					037
R2053	交通誘導警備員Ｂ		人	18300	18300					037
R2048	建具工		人	24200	24200					037
R2050	ダクト工		人	25100	25100					037
R2054	保温工		人	28600	28600					037
R2150	建築ブロック工		人	----------	----------					016
R2402	設備機械工（営繕）		人	30000	30000					037

一 般 単 価 一 覧 表

全地区単価

引き渡し場所
労務単価

単価コード	名　　称	規　　格	単　位	単　価						機労材集計コード
				08 10 15	08 11 15					
	測量業務・航空関係									
R2055	測量主任技師	測量業務	人	61000	61000					039
R2056	測量技師	測量業務	人	52700	52700					039
R2057	測量技師補	測量業務	人	41300	41300					039
R2058	測量助手	測量業務	人	37700	37700					039
R2059	測量補助員	測量業務	人	29600	29600					039
R2204	操縦士	測量業務　航空関係	人	62000	62000					039
R2205	整備士	測量業務　航空関係	人	44200	44200					039
R2206	撮影士	測量業務　航空関係	人	51600	51600					039
R2207	測量船操縦士	測量業務　航空関係	人	42000	42000					039
R2202	撮影助手	測量業務　航空関係	人	38100	38100					039
	設計業務									
R2071	主任技術者	設計業務	人	90300	90300					010
R2065	理事、技師長	設計業務	人	82800	82800					010
R2066	主任技師	設計業務	人	70900	70900					010
R2067	技師Ａ	設計業務	人	62600	62600					010
R2068	技師Ｂ	設計業務	人	49300	49300					010
R2069	技師Ｃ	設計業務	人	42500	42500					010
R2070	技術員	設計業務	人	36700	36700					010
	地質業務									
R3208	地質調査技師	地質調査	人	58300	58300					010
R3209	主任地質調査員	地質調査	人	45500	45500					010
R3063	地質調査員	地質調査	人	35200	35200					010

一 般 単 価 一 覧 表

富山地区

引き渡し場所
現場渡し

単価コード	名　　称	規　　格	単　位	単価						機労材集計コード
				08 10 15	08 11 15					
	【W/C＝50%以下】									
TC046	生コンクリート	30－ 8－25　W/C≦50%	m3	26100	26100					095
TC047	生コンクリート	30－ 8－40　W/C≦50%	m3	26100	26100					095
TC048	生コンクリート	30－12－25　W/C≦50%	m3	26100	26100					095
TC049	生コンクリート	30－12－40　W/C≦50%	m3	26100	26100					095
	【W/C＝55%以下】									
TC035	生コンクリート	21－ 8－25　W/C≦55%　(27)	m3	25700	25700					093
TC019	生コンクリート	21－ 8－40　W/C≦55%　(27)	m3	25700	25700					093
TC037	生コンクリート	21－12－25　W/C≦55%　(27)	m3	25700	25700					093
TC039	生コンクリート	21－12－40　W/C≦55%　(27)	m3	25700	25700					093
TC024	生コンクリート	24－ 8－25　W/C≦55%　(27)	m3	25700	25700					094
TC022	生コンクリート	24－ 8－40　W/C≦55%　(27)	m3	25700	25700					094
TC028	生コンクリート	24－12－25　W/C≦55%　(27)	m3	25700	25700					094
TC026	生コンクリート	24－12－40　W/C≦55%　(27)	m3	25700	25700					094
T4002	生コンクリート	30－ 8－25　W/C≦55%	m3	26100	26100					095
TC029	生コンクリート	30－18－25　W/C≦55%　C≧350kg	m3	26700	26700					095
TC054	生コンクリート	30－12－25　W/C≦55%	m3	26100	26100					095
	【W/C＝60%以下】									
TC001	生コンクリート	18－ 8－25　W/C≦60%　(24)	m3	25300	25300					092
TC005	生コンクリート	18－ 8－40　W/C≦60%　(24)	m3	25300	25300					092
TC002	生コンクリート	18－ 8－25　W/C≦60%　(24)　C≧230kg	m3	25300	25300					092
TC006	生コンクリート	18－ 8－40　W/C≦60%　(24)　C≧230kg	m3	25300	25300					092
TC007	生コンクリート	18－12－25　W/C≦60%　(24)	m3	25300	25300					092
TC013	生コンクリート	18－12－40　W/C≦60%　(24)	m3	25300	25300					092
TC009	生コンクリート	18－12－25　W/C≦60%　(24)　C≧230kg	m3	25300	25300					092
TC015	生コンクリート	18－12－40　W/C≦60%　(24)　C≧230kg	m3	25300	25300					092
TC008	生コンクリート	18－12－25　W/C≦60%　(24)　C≧270kg	m3	25300	25300					092
TC014	生コンクリート	18－12－40　W/C≦60%　(24)　C≧270kg	m3	25300	25300					092
TC018	生コンクリート	21－ 5－25　W/C≦60%　(24)	m3	25300	25300					093
T4004	生コンクリート	24－ 8－40　W/C≦60%	m3	25300	25300					094

一 般 単 価 一 覧 表

富山地区

引き渡し場所
現場渡し

単価コード	名　　称	規　　格	単　位	単　価						機労材集計コード
				08 10 15	08 11 15					
TC053	生コンクリート	24－12－40　W/C≦60%	m3	25300	25300					094
	【W/C＝65%以下】									
T4015	生コンクリート	18－ 5－40　W/C≦65%	m3	24900	24900					092
T4076	生コンクリート	18－ 8－25　W/C≦65%	m3	24900	24900					092
T4014	生コンクリート	18－ 8－40　W/C≦65%	m3	24900	24900					092
T4075	生コンクリート	18－12－25　W/C≦65%	m3	24900	24900					092
T4013	生コンクリート	18－12－40　W/C≦65%	m3	24900	24900					092
T3981	生コンクリート	18－15－25　W/C≦65%	m3	25000	25000					092
T3982	生コンクリート	18－18－25　W/C≦65%	m3	25000	25000					092
T4009	生コンクリート	21－ 5－40　W/C≦65%	m3	24900	24900					093
T4005	生コンクリート	21－ 8－25　W/C≦65%	m3	24900	24900					093
T4006	生コンクリート	21－ 8－40　W/C≦65%	m3	24900	24900					093
T4072	生コンクリート	21－12－25　W/C≦65%	m3	24900	24900					093
T4073	生コンクリート	21－12－40　W/C≦65%	m3	24900	24900					093
T3983	生コンクリート	21－15－25　W/C≦65%	m3	25000	25000					093
T3984	生コンクリート	21－18－25　W/C≦65%	m3	25000	25000					093
T4003	生コンクリート	24－ 8－25　W/C≦65%	m3	25300	25300					094
T4019	生コンクリート	24－12－25　W/C≦65%	m3	25300	25300					094
T4074	生コンクリート	24－12－40　W/C≦65%	m3	25300	25300					094
T3987	生コンクリート	24－15－25　W/C≦65%	m3	25400	25400					094
T3988	生コンクリート	24－18－25　W/C≦65%	m3	25400	25400					094
T3991	生コンクリート	27－15－25　W/C≦65%	m3	25800	25800					091
T3992	生コンクリート	27－18－25　W/C≦65%	m3	25800	25800					091
	高炉Ｂ種【W/C＝50%以下】									
TC042	生コンクリート	高炉30－ 8－25　W/C≦50%	m3	26100	26100					095
TC043	生コンクリート	高炉30－ 8－40　W/C≦50%	m3	26100	26100					095
TC044	生コンクリート	高炉30－12－25　W/C≦50%	m3	26100	26100					095
TC045	生コンクリート	高炉30－12－40　W/C≦50%	m3	26100	26100					095
	高炉Ｂ種【W/C＝55%以下】									
TC036	生コンクリート	高炉21－ 8－25　W/C≦55%　(27)	m3	25700	25700					093

一 般 単 価 一 覧 表

富山地区

引き渡し場所
現場渡し

単価コード	名　　称	規　　格	単　位	単価						機労材集計コード
				08 10 15	08 11 15					
TC020	生コンクリート	高炉21－ 8－40 W/C≦55% (27)	m3	25700	25700					093
TC038	生コンクリート	高炉21－12－25 W/C≦55% (27)	m3	25700	25700					093
TC040	生コンクリート	高炉21－12－40 W/C≦55% (27)	m3	25700	25700					093
TC021	生コンクリート	高炉24－ 8－25 W/C≦55% (27)	m3	25700	25700					094
TC023	生コンクリート	高炉24－ 8－40 W/C≦55% (27)	m3	25700	25700					094
TC025	生コンクリート	高炉24－12－25 W/C≦55% (27)	m3	25700	25700					094
TC027	生コンクリート	高炉24－12－40 W/C≦55% (27)	m3	25700	25700					094
TC041	生コンクリート	高炉30－ 8－25 W/C≦55%	m3	26100	26100					095
T3979	生コンクリート	高炉30－18－25 W/C≦55% C≧350kg	m3	26200	26200					095
	高炉Ｂ種【W/C＝60%以下】									
T3972	生コンクリート	高炉18－ 5－40 W/C≦60% (21)	m3	24900	24900					092
TC003	生コンクリート	高炉18－ 8－25 W/C≦60% (21)	m3	25300	25300					092
T3973	生コンクリート	高炉18－ 8－40 W/C≦60% (21)	m3	24900	24900					092
TC004	生コンクリート	高炉18－ 8－25 W/C≦60% (21) C≧230kg	m3	25300	25300					092
T3974	生コンクリート	高炉18－ 8－40 W/C≦60% (21) C≧230kg	m3	24900	24900					092
TC010	生コンクリート	高炉18－12－25 W/C≦60% (21)	m3	25300	25300					092
TC016	生コンクリート	高炉18－12－40 W/C≦60% (21)	m3	24900	24900					092
TC012	生コンクリート	高炉18－12－25 W/C≦60% (21) C≧230kg	m3	25300	25300					092
TC011	生コンクリート	高炉18－12－25 W/C≦60% (24) C≧270kg	m3	25300	25300					092
TC017	生コンクリート	高炉18－12－40 W/C≦60% (21) C≧230kg	m3	24900	24900					092
T3975	生コンクリート	高炉18－15－40 W/C≦60% (24) C≧270kg	m3	25000	25000					092
T3976	生コンクリート	高炉21－ 5－25 W/C≦60%	m3	25300	25300					093
T3978	生コンクリート	高炉21－ 5－40 W/C≦60%	m3	24900	24900					093
	高炉Ｂ種【W/C＝65%以下】									
T4018	生コンクリート	高炉18－ 5－40 W/C≦65%	m3	24700	24700					092
T4026	生コンクリート	高炉18－ 8－25 W/C≦65%	m3	24700	24700					092
T4027	生コンクリート	高炉18－ 8－40 W/C≦65%	m3	24700	24700					092
T4028	生コンクリート	高炉18－12－25 W/C≦65%	m3	24700	24700					092
T4029	生コンクリート	高炉18－12－40 W/C≦65%	m3	24700	24700					092
T4012	生コンクリート	高炉21－ 5－40 W/C≦65%	m3	24900	24900					093

一 般 単 価 一 覧 表

富山地区

引き渡し場所
現場渡し

単価コード	名　　称	規　　格	単　位	単　価						機労材集計コード
				08 10 15	08 11 15					
T4030	生コンクリート	高炉21－ 8－40　W/C≦65%	m3	24900	24900					093
T4011	生コンクリート	高炉24－ 5－40　W/C≦65%	m3	25300	25300					094
T4024	生コンクリート	高炉24－ 8－25　W/C≦65%	m3	25300	25300					094
T4025	生コンクリート	高炉24－ 8－40　W/C≦65%	m3	25300	25300					094
TC050	生コンクリート	高炉21－12－40　W/C≦65%	m3	24900	24900					093
TC051	生コンクリート	高炉24－12－25　W/C≦65%	m3	25300	25300					094
TC052	生コンクリート	高炉24－12－40　W/C≦65%	m3	25300	25300					094
	【舗装用】									
TC033	生コンクリート	曲げ4.5－2.5－40	m3	----------	----------					090
T4010	生コンクリート	曲げ4.5－2.5－40　W/C≦55%	m3	----------	----------					090
TC032	生コンクリート	曲げ4.5－6.5－40　W/C≦55%	m3	26900	26900					090
TC031	生コンクリート	高炉　曲げ4.5－2.5－40　W/C≦55%	m3	----------	----------					090
TC034	生コンクリート	高炉　曲げ4.5－6.5－40　W/C≦55%	m3	26900	26900					090
	早強【W/C＝55%以下】									
T4001	生コンクリート	早強40－ 8－25　W/C≦55%	m3	----------	----------					096
TC030	生コンクリート	早強 40-12-25 W/C≦55% 高性能AE減水剤	m3	30500	30500					096
	※規格欄の()内の数字は、水セメント比を条	件指定した場合における当該規格製品の相当								
	する呼び強度である。									
	小型車運搬割増									
T7010	生コン小型車割増	4t車以下使用の場合	m3	2000	2000					090

一 般 単 価 一 覧 表

高岡地区

引き渡し場所
現場渡し

単価コード	名　　称	規　　格	単　位	単　価						機労材集計コード
				08 10 15	08 11 15					
	【W/C＝50%以下】									
TC046	生コンクリート	30－ 8－25　W/C≦50%　(33)	m3	26700	26700					095
TC047	生コンクリート	30－ 8－40　W/C≦50%　(33)	m3	26200	26200					095
TC048	生コンクリート	30－12－25　W/C≦50%　(33)	m3	26700	26700					095
TC049	生コンクリート	30－12－40　W/C≦50%　(33)	m3	26200	26200					095
	【W/C＝55%以下】									
TC035	生コンクリート	21－ 8－25　W/C≦55%　(27)	m3	25800	25800					093
TC019	生コンクリート	21－ 8－40　W/C≦55%　(27)	m3	25800	25800					093
TC037	生コンクリート	21－12－25　W/C≦55%　(27)	m3	25800	25800					093
TC039	生コンクリート	21－12－40　W/C≦55%　(27)	m3	25800	25800					093
TC024	生コンクリート	24－ 8－25　W/C≦55%　(27)	m3	25800	25800					094
TC022	生コンクリート	24－ 8－40　W/C≦55%　(27)	m3	25800	25800					094
TC028	生コンクリート	24－12－25　W/C≦55%　(27)	m3	25800	25800					094
TC026	生コンクリート	24－12－40　W/C≦55%　(27)	m3	25800	25800					094
T4002	生コンクリート	30－ 8－25　W/C≦55%	m3	26200	26200					095
TC029	生コンクリート	30－18－25　W/C≦55%　(33) C≧350kg	m3	26700	26700					095
TC054	生コンクリート	30－12－25　W/C≦55%	m3	26200	26200					095
	【W/C＝60%以下】									
TC001	生コンクリート	18－ 8－25　W/C≦60%　(24)	m3	25400	25400					092
TC005	生コンクリート	18－ 8－40　W/C≦60%　(24)	m3	25400	25400					092
TC002	生コンクリート	18－ 8－25　W/C≦60%　(24) C≧230kg	m3	25400	25400					092
TC006	生コンクリート	18－ 8－40　W/C≦60%　(24) C≧230kg	m3	25400	25400					092
TC007	生コンクリート	18－12－25　W/C≦60%　(24)	m3	25400	25400					092
TC013	生コンクリート	18－12－40　W/C≦60%　(24)	m3	25400	25400					092
TC009	生コンクリート	18－12－25　W/C≦60%　(24) C≧230kg	m3	25400	25400					092
TC015	生コンクリート	18－12－40　W/C≦60%　(24) C≧230kg	m3	25400	25400					092
TC008	生コンクリート	18－12－25　W/C≦60%　(27) C≧270kg	m3	25800	25800					092
TC014	生コンクリート	18－12－40　W/C≦60%　(27) C≧270kg	m3	25800	25800					092
TC018	生コンクリート	21－ 5－25　W/C≦60%　(24)	m3	25400	25400					093
T4004	生コンクリート	24－ 8－40　W/C≦60%	m3	25400	25400					094

一 般 単 価 一 覧 表

高岡地区

引き渡し場所
現場渡し

単価コード	名　　称	規　　格	単　位	単　価						機労材集計コード
				08 10 15	08 11 15					
TC053	生コンクリート	24－12－40　W/C≦60%	m3	25400	25400					094
	【W/C＝65%以下】									
T4015	生コンクリート	18－ 5－40　W/C≦65%　(21)	m3	25000	25000					092
T4076	生コンクリート	18－ 8－25　W/C≦65%　(21)	m3	25000	25000					092
T4014	生コンクリート	18－ 8－40　W/C≦65%　(21)	m3	25000	25000					092
T4075	生コンクリート	18－12－25　W/C≦65%　(21)	m3	25000	25000					092
T4013	生コンクリート	18－12－40　W/C≦65%　(21)	m3	25000	25000					092
T3981	生コンクリート	18－15－25　W/C≦65%　(21)	m3	25000	25000					092
T3982	生コンクリート	18－18－25　W/C≦65%　(21)	m3	25000	25000					092
T4009	生コンクリート	21－ 5－40　W/C≦65%	m3	25000	25000					093
T4005	生コンクリート	21－ 8－25　W/C≦65%	m3	25000	25000					093
T4006	生コンクリート	21－ 8－40　W/C≦65%	m3	25000	25000					093
T4072	生コンクリート	21－12－25　W/C≦65%	m3	25000	25000					093
T4073	生コンクリート	21－12－40　W/C≦65%	m3	25000	25000					093
T3983	生コンクリート	21－15－25　W/C≦65%	m3	25000	25000					093
T3984	生コンクリート	21－18－25　W/C≦65%	m3	25000	25000					093
T4003	生コンクリート	24－ 8－25　W/C≦65%	m3	25400	25400					094
T4019	生コンクリート	24－12－25　W/C≦65%	m3	25400	25400					094
T4074	生コンクリート	24－12－40　W/C≦65%	m3	25400	25400					094
T3987	生コンクリート	24－15－25　W/C≦65%	m3	25400	25400					094
T3988	生コンクリート	24－18－25　W/C≦65%	m3	25400	25400					094
T3991	生コンクリート	27－15－25　W/C≦65%	m3	25800	25800					091
T3992	生コンクリート	27－18－25　W/C≦65%	m3	25800	25800					091
	高炉Ｂ種【W/C＝50%以下】									
TC042	生コンクリート	高炉30－ 8－25　W/C≦50%　(33)	m3	26700	26700					095
TC043	生コンクリート	高炉30－ 8－40　W/C≦50%　(33)	m3	26200	26200					095
TC044	生コンクリート	高炉30－12－25　W/C≦50%　(33)	m3	26700	26700					095
TC045	生コンクリート	高炉30－12－40　W/C≦50%　(33)	m3	26200	26200					095
	高炉Ｂ種【W/C＝55%以下】									
TC036	生コンクリート	高炉21－ 8－25　W/C≦55%　(27)	m3	25800	25800					093

一 般 単 価 一 覧 表

高岡地区

引き渡し場所
現場渡し

単価コード	名　　称	規　　格	単　位	単価						機労材集計コード
				08 10 15	08 11 15					
TC020	生コンクリート	高炉21－ 8－40 W/C≦55% (27)	m3	25800	25800					093
TC038	生コンクリート	高炉21－12－25 W/C≦55% (27)	m3	25800	25800					093
TC040	生コンクリート	高炉21－12－40 W/C≦55% (27)	m3	25800	25800					093
TC021	生コンクリート	高炉24－ 8－25 W/C≦55% (27)	m3	25800	25800					094
TC023	生コンクリート	高炉24－ 8－40 W/C≦55% (27)	m3	25800	25800					094
TC025	生コンクリート	高炉24－12－25 W/C≦55% (27)	m3	25800	25800					094
TC027	生コンクリート	高炉24－12－40 W/C≦55% (27)	m3	25800	25800					094
TC041	生コンクリート	高炉30－ 8－25 W/C≦55%	m3	26200	26200					095
T3979	生コンクリート	高炉30－18－25 W/C≦55% (33) C≧350kg	m3	26200	26200					095
	高炉Ｂ種【W/C＝60%以下】									
T3972	生コンクリート	高炉18－ 5－40 W/C≦60% (24)	m3	25400	25400					092
TC003	生コンクリート	高炉18－ 8－25 W/C≦60% (24)	m3	25400	25400					092
T3973	生コンクリート	高炉18－ 8－40 W/C≦60% (24)	m3	25400	25400					092
TC004	生コンクリート	高炉18－ 8－25 W/C≦60% (24) C≧230kg	m3	25400	25400					092
T3974	生コンクリート	高炉18－ 8－40 W/C≦60% (24) C≧230kg	m3	25400	25400					092
TC010	生コンクリート	高炉18－12－25 W/C≦60% (24)	m3	25400	25400					092
TC016	生コンクリート	高炉18－12－40 W/C≦60% (24)	m3	25400	25400					092
TC012	生コンクリート	高炉18－12－25 W/C≦60% (24) C≧230kg	m3	25400	25400					092
TC011	生コンクリート	高炉18－12－25 W/C≦60% (27) C≧270kg	m3	25400	25400					092
TC017	生コンクリート	高炉18－12－40 W/C≦60% (24) C≧230kg	m3	25400	25400					092
T3975	生コンクリート	高炉18－15－40 W/C≦60% (27) C≧270kg	m3	25400	25400					092
T3976	生コンクリート	高炉21－ 5－25 W/C≦60% (24)	m3	25400	25400					093
T3978	生コンクリート	高炉21－ 5－40 W/C≦60% (24)	m3	25400	25400					093
	高炉Ｂ種【W/C＝65%以下】									
T4018	生コンクリート	高炉18－ 5－40 W/C≦65% (21)	m3	25000	25000					092
T4026	生コンクリート	高炉18－ 8－25 W/C≦65% (21)	m3	25000	25000					092
T4027	生コンクリート	高炉18－ 8－40 W/C≦65% (21)	m3	25000	25000					092
T4028	生コンクリート	高炉18－12－25 W/C≦65% (21)	m3	25000	25000					092
T4029	生コンクリート	高炉18－12－40 W/C≦65% (21)	m3	25000	25000					092
T4012	生コンクリート	高炉21－ 5－40 W/C≦65%	m3	25000	25000					093

一 般 単 価 一 覧 表

高岡地区

引き渡し場所
現場渡し

単価コード	名　　称	規　　格	単　位	単　価						機労材集計コード
				08 10 15	08 11 15					
T4030	生コンクリート	高炉21－ 8－40　W/C≦65%	m3	25000	25000					093
T4011	生コンクリート	高炉24－ 5－40　W/C≦65%	m3	25400	25400					094
T4024	生コンクリート	高炉24－ 8－25　W/C≦65%	m3	25400	25400					094
T4025	生コンクリート	高炉24－ 8－40　W/C≦65%	m3	25400	25400					094
TC050	生コンクリート	高炉21－12－40　W/C≦65%	m3	25000	25000					093
TC051	生コンクリート	高炉24－12－25　W/C≦65%	m3	25400	25400					094
TC052	生コンクリート	高炉24－12－40　W/C≦65%	m3	25400	25400					094
	【舗装用】									
TC033	生コンクリート	曲げ4.5－2.5－40	m3	----------	----------					090
T4010	生コンクリート	曲げ4.5－2.5－40　W/C≦55%	m3	----------	----------					090
TC032	生コンクリート	曲げ4.5－6.5－40　W/C≦55%	m3	27200	27200					090
TC031	生コンクリート	高炉　曲げ4.5－2.5－40　W/C≦55%	m3	----------	----------					090
TC034	生コンクリート	高炉　曲げ4.5－6.5－40　W/C≦55%	m3	27200	27200					090
	早強【W/C＝55%以下】									
T4001	生コンクリート	早強40－ 8－25　W/C≦55%	m3	----------	----------					096
TC030	生コンクリート	早強 40-12-25 W/C≦55% 高性能AE減水剤	m3	30800	30800					096
	※規格欄の()内の数字は、水セメント比を条	件指定した場合における当該規格製品の相当								
	する呼び強度である。									
	小型車運搬割増									
T7010	生コン小型車割増	4t車以下使用の場合	m3	2000	2000					090

一 般 単 価 一 覧 表

平・上平地区

引き渡し場所
現場渡し

単価コード	名　　称	規　　格	単　位	単　価						機労材集計コード
				08 10 15	08 11 15					
	【W/C＝50%以下】									
TC046	生コンクリート	30－ 8－25　W/C≦50%	m3	32000	32000					095
TC047	生コンクリート	30－ 8－40　W/C≦50%	m3	32000	32000					095
TC048	生コンクリート	30－12－25　W/C≦50%	m3	32000	32000					095
TC049	生コンクリート	30－12－40　W/C≦50%	m3	32000	32000					095
	【W/C＝55%以下】									
TC035	生コンクリート	21－ 8－25　W/C≦55%　(24)	m3	31400	31400					093
TC019	生コンクリート	21－ 8－40　W/C≦55%　(24)	m3	31400	31400					093
TC037	生コンクリート	21－12－25　W/C≦55%　(24)	m3	31400	31400					093
TC039	生コンクリート	21－12－40　W/C≦55%　(24)	m3	31400	31400					093
TC024	生コンクリート	24－ 8－25　W/C≦55%	m3	31400	31400					094
TC022	生コンクリート	24－ 8－40　W/C≦55%	m3	31400	31400					094
TC028	生コンクリート	24－12－25　W/C≦55%	m3	31400	31400					094
TC026	生コンクリート	24－12－40　W/C≦55%	m3	31400	31400					094
T4002	生コンクリート	30－ 8－25　W/C≦55%	m3	32000	32000					095
TC029	生コンクリート	30－18－25　W/C≦55%　C≧350kg	m3	32500	32500					095
TC054	生コンクリート	30－12－25　W/C≦55%	m3	32000	32000					095
	【W/C＝60%以下】									
TC001	生コンクリート	18－ 8－25　W/C≦60%　(21)	m3	31200	31200					092
TC005	生コンクリート	18－ 8－40　W/C≦60%　(21)	m3	31200	31200					092
TC002	生コンクリート	18－ 8－25　W/C≦60%　(21)　C≧230kg	m3	31200	31200					092
TC006	生コンクリート	18－ 8－40　W/C≦60%　(21)　C≧230kg	m3	31200	31200					092
TC007	生コンクリート	18－12－25　W/C≦60%　(21)	m3	31200	31200					092
TC013	生コンクリート	18－12－40　W/C≦60%　(21)	m3	31200	31200					092
TC009	生コンクリート	18－12－25　W/C≦60%　(21)　C≧230kg	m3	31200	31200					092
TC015	生コンクリート	18－12－40　W/C≦60%　(21)　C≧230kg	m3	31200	31200					092
TC008	生コンクリート	18－12－25　W/C≦60%　(24)　C≧270kg	m3	31200	31200					092
TC014	生コンクリート	18－12－40　W/C≦60%　(24)　C≧270kg	m3	31600	31600					092
TC018	生コンクリート	21－ 5－25　W/C≦60%	m3	31200	31200					093
T4004	生コンクリート	24－ 8－40　W/C≦60%	m3	31400	31400					094

一 般 単 価 一 覧 表

平・上平地区

引き渡し場所
現場渡し

単価コード	名　　称	規　　格	単　位	単　価						機労材集計コード
				08 10 15	08 11 15					
TC053	生コンクリート	24－12－40　W/C≦60%	m3	31400	31400					094
	【W/C＝65%以下】									
T4015	生コンクリート	18－ 5－40　W/C≦65%	m3	30900	30900					092
T4076	生コンクリート	18－ 8－25　W/C≦65%	m3	30900	30900					092
T4014	生コンクリート	18－ 8－40　W/C≦65%	m3	30900	30900					092
T4075	生コンクリート	18－12－25　W/C≦65%	m3	30900	30900					092
T4013	生コンクリート	18－12－40　W/C≦65%	m3	30900	30900					092
T3981	生コンクリート	18－15－25　W/C≦65%	m3	31200	31200					092
T3982	生コンクリート	18－18－25　W/C≦65%	m3	31200	31200					092
T4009	生コンクリート	21－ 5－40　W/C≦65%	m3	31200	31200					093
T4005	生コンクリート	21－ 8－25　W/C≦65%	m3	31200	31200					093
T4006	生コンクリート	21－ 8－40　W/C≦65%	m3	31200	31200					093
T4072	生コンクリート	21－12－25　W/C≦65%	m3	31200	31200					093
T4073	生コンクリート	21－12－40　W/C≦65%	m3	31200	31200					093
T3983	生コンクリート	21－15－25　W/C≦65%	m3	31200	31200					093
T3984	生コンクリート	21－18－25　W/C≦65%	m3	31600	31600					093
T4003	生コンクリート	24－ 8－25　W/C≦65%	m3	31400	31400					094
T4019	生コンクリート	24－12－25　W/C≦65%	m3	31400	31400					094
T4074	生コンクリート	24－12－40　W/C≦65%	m3	31400	31400					094
T3987	生コンクリート	24－15－25　W/C≦65%	m3	31900	31900					094
T3988	生コンクリート	24－18－25　W/C≦65%	m3	31900	31900					094
T3991	生コンクリート	27－15－25　W/C≦65%	m3	32200	32200					091
T3992	生コンクリート	27－18－25　W/C≦65%	m3	32200	32200					091
	高炉Ｂ種【W/C＝50%以下】									
TC042	生コンクリート	高炉30－ 8－25　W/C≦50%	m3	32000	32000					095
TC043	生コンクリート	高炉30－ 8－40　W/C≦50%	m3	32000	32000					095
TC044	生コンクリート	高炉30－12－25　W/C≦50%	m3	32000	32000					095
TC045	生コンクリート	高炉30－12－40　W/C≦50%	m3	32000	32000					095
	高炉Ｂ種【W/C＝55%以下】									
TC036	生コンクリート	高炉21－ 8－25　W/C≦55%　(24)	m3	31400	31400					093

一 般 単 価 一 覧 表

平・上平地区

引き渡し場所
現場渡し

単価コード	名　　称	規　　格	単　位	単価						機労材集計コード
				08 10 15	08 11 15					
TC020	生コンクリート	高炉21－ 8－40 W/C≦55% (24)	m3	31400	31400					093
TC038	生コンクリート	高炉21－12－25 W/C≦55% (24)	m3	31400	31400					093
TC040	生コンクリート	高炉21－12－40 W/C≦55% (24)	m3	31400	31400					093
TC021	生コンクリート	高炉24－ 8－25 W/C≦55%	m3	31400	31400					094
TC023	生コンクリート	高炉24－ 8－40 W/C≦55%	m3	31400	31400					094
TC025	生コンクリート	高炉24－12－25 W/C≦55%	m3	31400	31400					094
TC027	生コンクリート	高炉24－12－40 W/C≦55%	m3	31400	31400					094
TC041	生コンクリート	高炉30－ 8－25 W/C≦55%	m3	32000	32000					095
T3979	生コンクリート	高炉30－18－25 W/C≦55% C≧350kg	m3	32500	32500					095
	高炉Ｂ種【W/C＝60%以下】									
T3972	生コンクリート	高炉18－ 5－40 W/C≦60% (21)	m3	31200	31200					092
TC003	生コンクリート	高炉18－ 8－25 W/C≦60% (21)	m3	31200	31200					092
T3973	生コンクリート	高炉18－ 8－40 W/C≦60% (21)	m3	31200	31200					092
TC004	生コンクリート	高炉18－ 8－25 W/C≦60% (21) C≧230kg	m3	31200	31200					092
T3974	生コンクリート	高炉18－ 8－40 W/C≦60% (21) C≧230kg	m3	31200	31200					092
TC010	生コンクリート	高炉18－12－25 W/C≦60% (21)	m3	31200	31200					092
TC016	生コンクリート	高炉18－12－40 W/C≦60% (21)	m3	31200	31200					092
TC012	生コンクリート	高炉18－12－25 W/C≦60% (21) C≧230kg	m3	31200	31200					092
TC011	生コンクリート	高炉18－12－25 W/C≦60% (24) C≧270kg	m3	31200	31200					092
TC017	生コンクリート	高炉18－12－40 W/C≦60% (21) C≧230kg	m3	31200	31200					092
T3975	生コンクリート	高炉18－15－40 W/C≦60% (24) C≧270kg	m3	31600	31600					092
T3976	生コンクリート	高炉21－ 5－25 W/C≦60%	m3	31200	31200					093
T3978	生コンクリート	高炉21－ 5－40 W/C≦60%	m3	31200	31200					093
	高炉Ｂ種【W/C＝65%以下】									
T4018	生コンクリート	高炉18－ 5－40 W/C≦65%	m3	30900	30900					092
T4026	生コンクリート	高炉18－ 8－25 W/C≦65%	m3	30900	30900					092
T4027	生コンクリート	高炉18－ 8－40 W/C≦65%	m3	30900	30900					092
T4028	生コンクリート	高炉18－12－25 W/C≦65%	m3	30900	30900					092
T4029	生コンクリート	高炉18－12－40 W/C≦65%	m3	30900	30900					092
T4012	生コンクリート	高炉21－ 5－40 W/C≦65%	m3	31200	31200					093

一 般 単 価 一 覧 表

平・上平地区

引き渡し場所
現場渡し

単価コード	名　　称	規　　格	単　位	単　価						機労材集計コード
				08 10 15	08 11 15					
T4030	生コンクリート	高炉21－ 8－40　W/C≦65%	m3	31200	31200					093
T4011	生コンクリート	高炉24－ 5－40　W/C≦65%	m3	31400	31400					094
T4024	生コンクリート	高炉24－ 8－25　W/C≦65%	m3	31400	31400					094
T4025	生コンクリート	高炉24－ 8－40　W/C≦65%	m3	31400	31400					094
TC050	生コンクリート	高炉21－12－40　W/C≦65%	m3	31200	31200					093
TC051	生コンクリート	高炉24－12－25　W/C≦65%	m3	31400	31400					094
TC052	生コンクリート	高炉24－12－40　W/C≦65%	m3	31400	31400					094
	【舗装用】									
TC033	生コンクリート	曲げ4.5－2.5－40	m3	33500	33500					090
T4010	生コンクリート	曲げ4.5－2.5－40　W/C≦55%	m3	33500	33500					090
TC032	生コンクリート	曲げ4.5－6.5－40　W/C≦55%	m3	33600	33600					090
TC031	生コンクリート	高炉　曲げ4.5－2.5－40　W/C≦55%	m3	33500	33500					090
TC034	生コンクリート	高炉　曲げ4.5－6.5－40　W/C≦55%	m3	33600	33600					090
	早強【W/C＝55%以下】									
T4001	生コンクリート	早強40－ 8－25　W/C≦55%	m3	----------	----------					096
TC030	生コンクリート	早強 40-12-25 W/C≦55% 高性能AE減水剤	m3	37500	37500					096
	※規格欄の()内の数字は、水セメント比を条	件指定した場合における当該規格製品の相当								
	する呼び強度である。									
	小型車運搬割増									
T7010	生コン小型車割増	4t車以下使用の場合	m3	2500	2500					090

一 般 単 価 一 覧 表

利賀地区

引き渡し場所
現場渡し

単価コード	名　　称	規　　格	単　位	単　価						機労材集計コード
				08 10 15	08 11 15					
	【W/C＝50%以下】									
TC046	生コンクリート	30－ 8－25　W/C≦50%	m3	31000	31000					095
TC047	生コンクリート	30－ 8－40　W/C≦50%	m3	31000	31000					095
TC048	生コンクリート	30－12－25　W/C≦50%	m3	31000	31000					095
TC049	生コンクリート	30－12－40　W/C≦50%	m3	31000	31000					095
	【W/C＝55%以下】									
TC035	生コンクリート	21－ 8－25　W/C≦55%　(27)	m3	30700	30700					093
TC019	生コンクリート	21－ 8－40　W/C≦55%　(27)	m3	30700	30700					093
TC037	生コンクリート	21－12－25　W/C≦55%　(27)	m3	30700	30700					093
TC039	生コンクリート	21－12－40　W/C≦55%　(27)	m3	30700	30700					093
TC024	生コンクリート	24－ 8－25　W/C≦55%　(27)	m3	30700	30700					094
TC022	生コンクリート	24－ 8－40　W/C≦55%　(27)	m3	30700	30700					094
TC028	生コンクリート	24－12－25　W/C≦55%　(27)	m3	30700	30700					094
TC026	生コンクリート	24－12－40　W/C≦55%　(27)	m3	30700	30700					094
T4002	生コンクリート	30－ 8－25　W/C≦55%	m3	31000	31000					095
TC029	生コンクリート	30－18－25　W/C≦55%　C≧350kg	m3	31500	31500					095
TC054	生コンクリート	30－12－25　W/C≦55%	m3	31000	31000					095
	【W/C＝60%以下】									
TC001	生コンクリート	18－ 8－25　W/C≦60%　(21)	m3	30200	30200					092
TC005	生コンクリート	18－ 8－40　W/C≦60%　(21)	m3	30200	30200					092
TC002	生コンクリート	18－ 8－25　W/C≦60%　(21)　C≧230kg	m3	30200	30200					092
TC006	生コンクリート	18－ 8－40　W/C≦60%　(21)　C≧230kg	m3	30200	30200					092
TC007	生コンクリート	18－12－25　W/C≦60%　(21)	m3	30200	30200					092
TC013	生コンクリート	18－12－40　W/C≦60%　(21)	m3	30200	30200					092
TC009	生コンクリート	18－12－25　W/C≦60%　(21)　C≧230kg	m3	30200	30200					092
TC015	生コンクリート	18－12－40　W/C≦60%　(21)　C≧230kg	m3	30200	30200					092
TC008	生コンクリート	18－12－25　W/C≦60%　(21)　C≧270kg	m3	30200	30200					092
TC014	生コンクリート	18－12－40　W/C≦60%　(24)　C≧270kg	m3	30400	30400					092
TC018	生コンクリート	21－ 5－25　W/C≦60%	m3	30200	30200					093
T4004	生コンクリート	24－ 8－40　W/C≦60%	m3	30400	30400					094

一 般 単 価 一 覧 表

利賀地区

引き渡し場所
現場渡し

単価コード	名　　称	規　　格	単　位	単　価						機労材集計コード
				08 10 15	08 11 15					
TC053	生コンクリート	24－12－40　W/C≦60%	m3	30400	30400					094
	【W/C＝65%以下】									
T4015	生コンクリート	18－ 5－40　W/C≦65%	m3	29900	29900					092
T4076	生コンクリート	18－ 8－25　W/C≦65%	m3	29900	29900					092
T4014	生コンクリート	18－ 8－40　W/C≦65%	m3	29900	29900					092
T4075	生コンクリート	18－12－25　W/C≦65%	m3	29900	29900					092
T4013	生コンクリート	18－12－40　W/C≦65%	m3	29900	29900					092
T3981	生コンクリート	18－15－25　W/C≦65%	m3	30200	30200					092
T3982	生コンクリート	18－18－25　W/C≦65%	m3	30200	30200					092
T4009	生コンクリート	21－ 5－40　W/C≦65%	m3	30200	30200					093
T4005	生コンクリート	21－ 8－25　W/C≦65%	m3	30200	30200					093
T4006	生コンクリート	21－ 8－40　W/C≦65%	m3	30200	30200					093
T4072	生コンクリート	21－12－25　W/C≦65%	m3	30200	30200					093
T4073	生コンクリート	21－12－40　W/C≦65%	m3	30200	30200					093
T3983	生コンクリート	21－15－25　W/C≦65%	m3	30600	30600					093
T3984	生コンクリート	21－18－25　W/C≦65%	m3	30600	30600					093
T4003	生コンクリート	24－ 8－25　W/C≦65%	m3	30400	30400					094
T4019	生コンクリート	24－12－25　W/C≦65%	m3	30400	30400					094
T4074	生コンクリート	24－12－40　W/C≦65%	m3	30400	30400					094
T3987	生コンクリート	24－15－25　W/C≦65%	m3	30900	30900					094
T3988	生コンクリート	24－18－25　W/C≦65%	m3	30900	30900					094
T3991	生コンクリート	27－15－25　W/C≦65%	m3	31200	31200					091
T3992	生コンクリート	27－18－25　W/C≦65%	m3	31200	31200					091
	高炉Ｂ種【W/C＝50%以下】									
TC042	生コンクリート	高炉30－ 8－25　W/C≦50%	m3	31000	31000					095
TC043	生コンクリート	高炉30－ 8－40　W/C≦50%	m3	31000	31000					095
TC044	生コンクリート	高炉30－12－25　W/C≦50%	m3	31000	31000					095
TC045	生コンクリート	高炉30－12－40　W/C≦50%	m3	31000	31000					095
	高炉Ｂ種【W/C＝55%以下】									
TC036	生コンクリート	高炉21－ 8－25　W/C≦55%　(24)	m3	30400	30400					093

一 般 単 価 一 覧 表

利賀地区

引き渡し場所
現場渡し

単価コード	名　　称	規　　格	単　位	単　価						機労材集計コード
				08 10 15	08 11 15					
TC020	生コンクリート	高炉21－ 8－40 W/C≦55% (24)	m3	30700	30700					093
TC038	生コンクリート	高炉21－12－25 W/C≦55% (24)	m3	30400	30400					093
TC040	生コンクリート	高炉21－12－40 W/C≦55% (24)	m3	30700	30700					093
TC021	生コンクリート	高炉24－ 8－25 W/C≦55%	m3	30400	30400					094
TC023	生コンクリート	高炉24－ 8－40 W/C≦55%	m3	30700	30700					094
TC025	生コンクリート	高炉24－12－25 W/C≦55%	m3	30400	30400					094
TC027	生コンクリート	高炉24－12－40 W/C≦55%	m3	30700	30700					094
TC041	生コンクリート	高炉30－ 8－25 W/C≦55%	m3	31000	31000					095
T3979	生コンクリート	高炉30－18－25 W/C≦55% C≧350kg	m3	31500	31500					095
	高炉Ｂ種【W/C＝60%以下】									
T3972	生コンクリート	高炉18－ 5－40 W/C≦60% (21)	m3	30200	30200					092
TC003	生コンクリート	高炉18－ 8－25 W/C≦60% (21)	m3	30200	30200					092
T3973	生コンクリート	高炉18－ 8－40 W/C≦60% (21)	m3	30200	30200					092
TC004	生コンクリート	高炉18－ 8－25 W/C≦60% (21) C≧230kg	m3	30200	30200					092
T3974	生コンクリート	高炉18－ 8－40 W/C≦60% (21) C≧230kg	m3	30200	30200					092
TC010	生コンクリート	高炉18－12－25 W/C≦60% (21)	m3	30200	30200					092
TC016	生コンクリート	高炉18－12－40 W/C≦60% (21)	m3	30200	30200					092
TC012	生コンクリート	高炉18－12－25 W/C≦60% (21) C≧230kg	m3	30200	30200					092
TC011	生コンクリート	高炉18－12－25 W/C≦60% (24) C≧270kg	m3	30200	30200					092
TC017	生コンクリート	高炉18－12－40 W/C≦60% (21) C≧230kg	m3	30200	30200					092
T3975	生コンクリート	高炉18－15－40 W/C≦60% (24) C≧270kg	m3	30900	30900					092
T3976	生コンクリート	高炉21－ 5－25 W/C≦60%	m3	30200	30200					093
T3978	生コンクリート	高炉21－ 5－40 W/C≦60%	m3	30200	30200					093
	高炉Ｂ種【W/C＝65%以下】									
T4018	生コンクリート	高炉18－ 5－40 W/C≦65%	m3	29900	29900					092
T4026	生コンクリート	高炉18－ 8－25 W/C≦65%	m3	29900	29900					092
T4027	生コンクリート	高炉18－ 8－40 W/C≦65%	m3	29900	29900					092
T4028	生コンクリート	高炉18－12－25 W/C≦65%	m3	29900	29900					092
T4029	生コンクリート	高炉18－12－40 W/C≦65%	m3	29900	29900					092
T4012	生コンクリート	高炉21－ 5－40 W/C≦65%	m3	30200	30200					093

一 般 単 価 一 覧 表

利賀地区

引き渡し場所
現場渡し

単価コード	名　　称	規　　格	単　位	単　価						機労材集計コード
				08 10 15	08 11 15					
T4030	生コンクリート	高炉21－ 8－40　W/C≦65%	m3	30200	30200					093
T4011	生コンクリート	高炉24－ 5－40　W/C≦65%	m3	30400	30400					094
T4024	生コンクリート	高炉24－ 8－25　W/C≦65%	m3	30400	30400					094
T4025	生コンクリート	高炉24－ 8－40　W/C≦65%	m3	30400	30400					094
TC050	生コンクリート	高炉21－12－40　W/C≦65%	m3	30200	30200					093
TC051	生コンクリート	高炉24－12－25　W/C≦65%	m3	30400	30400					094
TC052	生コンクリート	高炉24－12－40　W/C≦65%	m3	30400	30400					094
	【舗装用】									
TC033	生コンクリート	曲げ4.5－2.5－40	m3	32500	32500					090
T4010	生コンクリート	曲げ4.5－2.5－40　W/C≦55%	m3	32500	32500					090
TC032	生コンクリート	曲げ4.5－6.5－40　W/C≦55%	m3	32600	32600					090
TC031	生コンクリート	高炉　曲げ4.5－2.5－40　W/C≦55%	m3	32500	32500					090
TC034	生コンクリート	高炉　曲げ4.5－6.5－40　W/C≦55%	m3	32600	32600					090
	早強【W/C＝55%以下】									
T4001	生コンクリート	早強40－ 8－25　W/C≦55%	m3	----------	----------					096
TC030	生コンクリート	早強 40-12-25 W/C≦55% 高性能AE減水剤	m3	----------	----------					096
	※規格欄の()内の数字は、水セメント比を条	件指定した場合における当該規格製品の相当								
	する呼び強度である。									
	小型車運搬割増									
T7010	生コン小型車割増	4t車以下使用の場合	m3	2500	2500					090

一 般 単 価 一 覧 表

魚津地区

引き渡し場所
現場渡し

単価コード	名　　称	規　　格	単　位	単　価						機労材集計コード
				08 10 15	08 11 15					
	【W/C＝50%以下】									
TC046	生コンクリート	30－ 8－25　W/C≦50%	m3	26400	26400					095
TC047	生コンクリート	30－ 8－40　W/C≦50%	m3	25900	25900					095
TC048	生コンクリート	30－12－25　W/C≦50%	m3	26400	26400					095
TC049	生コンクリート	30－12－40　W/C≦50%	m3	26400	26400					095
	【W/C＝55%以下】									
TC035	生コンクリート	21－ 8－25　W/C≦55%　(27)	m3	25500	25500					093
TC019	生コンクリート	21－ 8－40　W/C≦55%　(27)	m3	25500	25500					093
TC037	生コンクリート	21－12－25　W/C≦55%　(27)	m3	25500	25500					093
TC039	生コンクリート	21－12－40　W/C≦55%　(27)	m3	25500	25500					093
TC024	生コンクリート	24－ 8－25　W/C≦55%　(27)	m3	25500	25500					094
TC022	生コンクリート	24－ 8－40　W/C≦55%　(27)	m3	25500	25500					094
TC028	生コンクリート	24－12－25　W/C≦55%　(27)	m3	25500	25500					094
TC026	生コンクリート	24－12－40　W/C≦55%　(27)	m3	25500	25500					094
T4002	生コンクリート	30－ 8－25　W/C≦55%	m3	25900	25900					095
TC029	生コンクリート	30－18－25　W/C≦55%　(33) C≧350kg	m3	27200	27200					095
TC054	生コンクリート	30－12－25　W/C≦55%	m3	25900	25900					095
	【W/C＝60%以下】									
TC001	生コンクリート	18－ 8－25　W/C≦60%　(21)	m3	24700	24700					092
TC005	生コンクリート	18－ 8－40　W/C≦60%　(21)	m3	24700	24700					092
TC002	生コンクリート	18－ 8－25　W/C≦60%　(21) C≧230kg	m3	24700	24700					092
TC006	生コンクリート	18－ 8－40　W/C≦60%　(21) C≧230kg	m3	24700	24700					092
TC007	生コンクリート	18－12－25　W/C≦60%　(21)	m3	24700	24700					092
TC013	生コンクリート	18－12－40　W/C≦60%　(21)	m3	24700	24700					092
TC009	生コンクリート	18－12－25　W/C≦60%　(21) C≧230kg	m3	24700	24700					092
TC015	生コンクリート	18－12－40　W/C≦60%　(21) C≧230kg	m3	24700	24700					092
TC008	生コンクリート	18－12－25　W/C≦60%　(24) C≧270kg	m3	25100	25100					092
TC014	生コンクリート	18－12－40　W/C≦60%　(27) C≧270kg	m3	25500	25500					092
TC018	生コンクリート	21－ 5－25　W/C≦60%	m3	24700	24700					093
T4004	生コンクリート	24－ 8－40　W/C≦60%	m3	25100	25100					094

一 般 単 価 一 覧 表

魚津地区

引き渡し場所
現場渡し

単価コード	名　　称	規　　格	単　位	単　価						機労材集計コード
				08 10 15	08 11 15					
TC053	生コンクリート	24－12－40　W/C≦60%	m3	25100	25100					094
	【W/C＝65%以下】									
T4015	生コンクリート	18－ 5－40　W/C≦65%	m3	24500	24500					092
T4076	生コンクリート	18－ 8－25　W/C≦65%	m3	24500	24500					092
T4014	生コンクリート	18－ 8－40　W/C≦65%	m3	24500	24500					092
T4075	生コンクリート	18－12－25　W/C≦65%	m3	24500	24500					092
T4013	生コンクリート	18－12－40　W/C≦65%	m3	24500	24500					092
T3981	生コンクリート	18－15－25　W/C≦65%	m3	24800	24800					092
T3982	生コンクリート	18－18－25　W/C≦65%	m3	24800	24800					092
T4009	生コンクリート	21－ 5－40　W/C≦65%	m3	24700	24700					093
T4005	生コンクリート	21－ 8－25　W/C≦65%	m3	24700	24700					093
T4006	生コンクリート	21－ 8－40　W/C≦65%	m3	24700	24700					093
T4072	生コンクリート	21－12－25　W/C≦65%	m3	24700	24700					093
T4073	生コンクリート	21－12－40　W/C≦65%	m3	24700	24700					093
T3983	生コンクリート	21－15－25　W/C≦65%	m3	25000	25000					093
T3984	生コンクリート	21－18－25　W/C≦65%	m3	25000	25000					093
T4003	生コンクリート	24－ 8－25　W/C≦65%	m3	25100	25100					094
T4019	生コンクリート	24－12－25　W/C≦65%	m3	25100	25100					094
T4074	生コンクリート	24－12－40　W/C≦65%	m3	25100	25100					094
T3987	生コンクリート	24－15－25　W/C≦65%	m3	25400	25400					094
T3988	生コンクリート	24－18－25　W/C≦65%	m3	25400	25400					094
T3991	生コンクリート	27－15－25　W/C≦65%	m3	25800	25800					091
T3992	生コンクリート	27－18－25　W/C≦65%	m3	25800	25800					091
	高炉Ｂ種【W/C＝50%以下】									
TC042	生コンクリート	高炉30－ 8－25　W/C≦50%	m3	25900	25900					095
TC043	生コンクリート	高炉30－ 8－40　W/C≦50%	m3	25900	25900					095
TC044	生コンクリート	高炉30－12－25　W/C≦50%	m3	25900	25900					095
TC045	生コンクリート	高炉30－12－40　W/C≦50%	m3	25900	25900					095
	高炉Ｂ種【W/C＝55%以下】									
TC036	生コンクリート	高炉21－ 8－25　W/C≦55%　(24)	m3	25100	25100					093

一 般 単 価 一 覧 表

魚津地区

引き渡し場所
現場渡し

単価コード	名　　称	規　　格	単　位	単価						機労材集計コード
				08 10 15	08 11 15					
TC020	生コンクリート	高炉21－ 8－40 W/C≦55% (24)	m3	25100	25100					093
TC038	生コンクリート	高炉21－12－25 W/C≦55% (24)	m3	25100	25100					093
TC040	生コンクリート	高炉21－12－40 W/C≦55% (24)	m3	25100	25100					093
TC021	生コンクリート	高炉24－ 8－25 W/C≦55%	m3	25100	25100					094
TC023	生コンクリート	高炉24－ 8－40 W/C≦55%	m3	25100	25100					094
TC025	生コンクリート	高炉24－12－25 W/C≦55%	m3	25100	25100					094
TC027	生コンクリート	高炉24－12－40 W/C≦55%	m3	25100	25100					094
TC041	生コンクリート	高炉30－ 8－25 W/C≦55%	m3	25900	25900					095
T3979	生コンクリート	高炉30－18－25 W/C≦55% (33) C≧350kg	m3	26700	26700					095
	高炉Ｂ種【W/C＝60%以下】									
T3972	生コンクリート	高炉18－ 5－40 W/C≦60% (21)	m3	24700	24700					092
TC003	生コンクリート	高炉18－ 8－25 W/C≦60% (21)	m3	24700	24700					092
T3973	生コンクリート	高炉18－ 8－40 W/C≦60% (21)	m3	24700	24700					092
TC004	生コンクリート	高炉18－ 8－25 W/C≦60% (21) C≧230kg	m3	24700	24700					092
T3974	生コンクリート	高炉18－ 8－40 W/C≦60% (21) C≧230kg	m3	24700	24700					092
TC010	生コンクリート	高炉18－12－25 W/C≦60% (21)	m3	24700	24700					092
TC016	生コンクリート	高炉18－12－40 W/C≦60% (21)	m3	24700	24700					092
TC012	生コンクリート	高炉18－12－25 W/C≦60% (21) C≧230kg	m3	24700	24700					092
TC011	生コンクリート	高炉18－12－25 W/C≦60% (24) C≧270kg	m3	25100	25100					092
TC017	生コンクリート	高炉18－12－40 W/C≦60% (21) C≧230kg	m3	24700	24700					092
T3975	生コンクリート	高炉18－15－40 W/C≦60% (24) C≧270kg	m3	25400	25400					092
T3976	生コンクリート	高炉21－ 5－25 W/C≦60%	m3	24700	24700					093
T3978	生コンクリート	高炉21－ 5－40 W/C≦60%	m3	24700	24700					093
	高炉Ｂ種【W/C＝65%以下】									
T4018	生コンクリート	高炉18－ 5－40 W/C≦65%	m3	24500	24500					092
T4026	生コンクリート	高炉18－ 8－25 W/C≦65%	m3	24500	24500					092
T4027	生コンクリート	高炉18－ 8－40 W/C≦65%	m3	24500	24500					092
T4028	生コンクリート	高炉18－12－25 W/C≦65%	m3	24500	24500					092
T4029	生コンクリート	高炉18－12－40 W/C≦65%	m3	24500	24500					092
T4012	生コンクリート	高炉21－ 5－40 W/C≦65%	m3	24700	24700					093

一 般 単 価 一 覧 表

魚津地区

引き渡し場所
現場渡し

単価コード	名　　称	規　　格	単　位	単　価						機労材集計コード
				08 10 15	08 11 15					
T4030	生コンクリート	高炉21－ 8－40　W/C≦65%	m3	24700	24700					093
T4011	生コンクリート	高炉24－ 5－40　W/C≦65%	m3	25100	25100					094
T4024	生コンクリート	高炉24－ 8－25　W/C≦65%	m3	25100	25100					094
T4025	生コンクリート	高炉24－ 8－40　W/C≦65%	m3	25100	25100					094
TC050	生コンクリート	高炉21－12－40　W/C≦65%	m3	24700	24700					093
TC051	生コンクリート	高炉24－12－25　W/C≦65%	m3	25100	25100					094
TC052	生コンクリート	高炉24－12－40　W/C≦65%	m3	25100	25100					094
	【舗装用】									
TC033	生コンクリート	曲げ4.5－2.5－40	m3	----------	----------					090
T4010	生コンクリート	曲げ4.5－2.5－40　W/C≦55%	m3	----------	----------					090
TC032	生コンクリート	曲げ4.5－6.5－40　W/C≦55%	m3	27200	27200					090
TC031	生コンクリート	高炉　曲げ4.5－2.5－40　W/C≦55%	m3	----------	----------					090
TC034	生コンクリート	高炉　曲げ4.5－6.5－40　W/C≦55%	m3	27200	27200					090
	早強【W/C＝55%以下】									
T4001	生コンクリート	早強40－ 8－25　W/C≦55%	m3	----------	----------					096
TC030	生コンクリート	早強 40-12-25 W/C≦55% 高性能AE減水剤	m3	30900	30900					096
	※規格欄の()内の数字は、水セメント比を条	件指定した場合における当該規格製品の相当								
	する呼び強度である。									
	小型車運搬割増									
T7010	生コン小型車割増	4t車以下使用の場合	m3	2000	2000					090

一 般 単 価 一 覧 表

氷見地区

引き渡し場所
現場渡し

単価コード	名　　称	規　　格	単　位	単価						機労材集計コード
				08 10 15	08 11 15					
	【W/C＝50%以下】									
TC046	生コンクリート	30－ 8－25　W/C≦50%　(33)	m3	26700	26700					095
TC047	生コンクリート	30－ 8－40　W/C≦50%　(33)	m3	26200	26200					095
TC048	生コンクリート	30－12－25　W/C≦50%　(33)	m3	26700	26700					095
TC049	生コンクリート	30－12－40　W/C≦50%　(33)	m3	26200	26200					095
	【W/C＝55%以下】									
TC026	生コンクリート	24－12－40　W/C≦55%　(27)	m3	25800	25800					094
TC029	生コンクリート	30－18－25　W/C≦55%　(33) C≧350kg	m3	26700	26700					095
TC054	生コンクリート	30－12－25　W/C≦55%	m3	26200	26200					095
	【W/C＝60%以下】									
TC002	生コンクリート	18－ 8－25　W/C≦60%　(24) C≧230kg	m3	25400	25400					092
TC006	生コンクリート	18－ 8－40　W/C≦60%　(24) C≧230kg	m3	25400	25400					092
TC009	生コンクリート	18－12－25　W/C≦60%　(24) C≧230kg	m3	25400	25400					092
TC015	生コンクリート	18－12－40　W/C≦60%　(24) C≧230kg	m3	25400	25400					092
TC008	生コンクリート	18－12－25　W/C≦60%　(27) C≧270kg	m3	25800	25800					092
TC014	生コンクリート	18－12－40　W/C≦60%　(27) C≧270kg	m3	25800	25800					092
TC018	生コンクリート	21－ 5－25　W/C≦60%　(24)	m3	25400	25400					093
T4004	生コンクリート	24－ 8－40　W/C≦60%	m3	25400	25400					094
TC053	生コンクリート	24－12－40　W/C≦60%	m3	25400	25400					094
	【W/C＝65%以下】									
T4015	生コンクリート	18－ 5－40　W/C≦65%　(21)	m3	25000	25000					092
T4076	生コンクリート	18－ 8－25　W/C≦65%　(21)	m3	25000	25000					092
T4014	生コンクリート	18－ 8－40　W/C≦65%　(21)	m3	25000	25000					092
T4075	生コンクリート	18－12－25　W/C≦65%　(21)	m3	25000	25000					092
T4013	生コンクリート	18－12－40　W/C≦65%　(21)	m3	25000	25000					092
T3981	生コンクリート	18－15－25　W/C≦65%　(21)	m3	25000	25000					092
T3982	生コンクリート	18－18－25　W/C≦65%　(21)	m3	25000	25000					092
T4009	生コンクリート	21－ 5－40　W/C≦65%	m3	25000	25000					093
T4005	生コンクリート	21－ 8－25　W/C≦65%	m3	25000	25000					093
T4006	生コンクリート	21－ 8－40　W/C≦65%	m3	25000	25000					093

一 般 単 価 一 覧 表

氷見地区

引き渡し場所
現場渡し

単価コード	名　　称	規　　格	単　位	単価						機労材集計コード
				08 10 15	08 11 15					
T4072	生コンクリート	21－12－25　W/C≦65%	m3	25000	25000					093
T4073	生コンクリート	21－12－40　W/C≦65%	m3	25000	25000					093
T3983	生コンクリート	21－15－25　W/C≦65%	m3	25000	25000					093
T3984	生コンクリート	21－18－25　W/C≦65%	m3	25000	25000					093
T4003	生コンクリート	24－ 8－25　W/C≦65%	m3	25400	25400					094
T4019	生コンクリート	24－12－25　W/C≦65%	m3	25400	25400					094
T4074	生コンクリート	24－12－40　W/C≦65%	m3	25400	25400					094
T3987	生コンクリート	24－15－25　W/C≦65%	m3	25400	25400					094
T3988	生コンクリート	24－18－25　W/C≦65%	m3	25400	25400					094
T3991	生コンクリート	27－15－25　W/C≦65%	m3	25800	25800					091
T3992	生コンクリート	27－18－25　W/C≦65%	m3	25800	25800					091
	高炉Ｂ種【W/C＝50%以下】									
TC042	生コンクリート	高炉30－ 8－25　W/C≦50%　(33)	m3	26700	26700					095
TC043	生コンクリート	高炉30－ 8－40　W/C≦50%　(33)	m3	26200	26200					095
TC044	生コンクリート	高炉30－12－25　W/C≦50%　(33)	m3	26700	26700					095
TC045	生コンクリート	高炉30－12－40　W/C≦50%　(33)	m3	26200	26200					095
	高炉Ｂ種【W/C＝55%以下】									
TC027	生コンクリート	高炉24－12－40　W/C≦55%　(27)	m3	25800	25800					094
TC041	生コンクリート	高炉30－ 8－25　W/C≦55%	m3	26200	26200					095
T3979	生コンクリート	高炉30－18－25　W/C≦55%　(33) C≧350kg	m3	26200	26200					095
	高炉Ｂ種【W/C＝60%以下】									
T3972	生コンクリート	高炉18－ 5－40　W/C≦60%　(24)	m3	25400	25400					092
TC004	生コンクリート	高炉18－ 8－25　W/C≦60%　(24) C≧230kg	m3	25400	25400					092
T3974	生コンクリート	高炉18－ 8－40　W/C≦60%　(24) C≧230kg	m3	25400	25400					092
TC010	生コンクリート	高炉18－12－25　W/C≦60%　(24)	m3	25400	25400					092
TC016	生コンクリート	高炉18－12－40　W/C≦60%　(24)	m3	25400	25400					092
TC012	生コンクリート	高炉18－12－25　W/C≦60%　(24) C≧230kg	m3	25400	25400					092
TC011	生コンクリート	高炉18－12－25　W/C≦60%　(27) C≧270kg	m3	25400	25400					092
TC017	生コンクリート	高炉18－12－40　W/C≦60%　(24) C≧230kg	m3	25400	25400					092
T3975	生コンクリート	高炉18－15－40　W/C≦60%　(27) C≧270kg	m3	25400	25400					092

一 般 単 価 一 覧 表

氷見地区

引き渡し場所
現場渡し

単価コード	名　　称	規　　格	単　位	単　価						機労材集計コード
				08 10 15	08 11 15					
T3976	生コンクリート	高炉21－ 5－25 W/C≦60% (24)	m3	25400	25400					093
T3978	生コンクリート	高炉21－ 5－40 W/C≦60% (24)	m3	25400	25400					093
	高炉Ｂ種【W/C＝65%以下】									
T4018	生コンクリート	高炉18－ 5－40 W/C≦65% (21)	m3	25000	25000					092
T4028	生コンクリート	高炉18－12－25 W/C≦65% (21)	m3	25000	25000					092
T4029	生コンクリート	高炉18－12－40 W/C≦65% (21)	m3	25000	25000					092
T4012	生コンクリート	高炉21－ 5－40 W/C≦65%	m3	25000	25000					093
T4030	生コンクリート	高炉21－ 8－40 W/C≦65%	m3	25000	25000					093
T4011	生コンクリート	高炉24－ 5－40 W/C≦65%	m3	25400	25400					094
T4024	生コンクリート	高炉24－ 8－25 W/C≦65%	m3	25400	25400					094
T4025	生コンクリート	高炉24－ 8－40 W/C≦65%	m3	25400	25400					094
TC050	生コンクリート	高炉21－12－40 W/C≦65%	m3	25000	25000					093
TC051	生コンクリート	高炉24－12－25 W/C≦65%	m3	25400	25400					094
TC052	生コンクリート	高炉24－12－40 W/C≦65%	m3	25400	25400					094
	【舗装用】									
TC033	生コンクリート	曲げ4.5－2.5－40	m3	----------	----------					090
	早強【W/C＝55%以下】									
T4001	生コンクリート	早強40－ 8－25 W/C≦55%	m3	----------	----------					096
TC030	生コンクリート	早強 40-12-25 W/C≦55% 高性能AE減水剤	m3	30800	30800					096
	※規格欄の()内の数字は、水セメント比を条	件指定した場合における当該規格製品の相当								
	する呼び強度である。									

一 般 単 価 一 覧 表

砺波地区

引き渡し場所
現場渡し

単価コード	名　　称	規　　格	単　位	単　価						機労材集計コード
				08 10 15	08 11 15					
	【W/C＝50%以下】									
TC046	生コンクリート	30－ 8－25　W/C≦50%	m3	26100	26100					095
TC047	生コンクリート	30－ 8－40　W/C≦50%	m3	26100	26100					095
TC048	生コンクリート	30－12－25　W/C≦50%	m3	26100	26100					095
TC049	生コンクリート	30－12－40　W/C≦50%	m3	26100	26100					095
	【W/C＝55%以下】									
TC035	生コンクリート	21－ 8－25　W/C≦55%　(27)	m3	25700	25700					093
TC019	生コンクリート	21－ 8－40　W/C≦55%　(27)	m3	25700	25700					093
TC037	生コンクリート	21－12－25　W/C≦55%　(27)	m3	25700	25700					093
TC039	生コンクリート	21－12－40　W/C≦55%　(27)	m3	25700	25700					093
TC024	生コンクリート	24－ 8－25　W/C≦55%　(27)	m3	25700	25700					094
TC022	生コンクリート	24－ 8－40　W/C≦55%　(27)	m3	25700	25700					094
TC028	生コンクリート	24－12－25　W/C≦55%　(27)	m3	25700	25700					094
TC026	生コンクリート	24－12－40　W/C≦55%　(27)	m3	25700	25700					094
T4002	生コンクリート	30－ 8－25　W/C≦55%	m3	26100	26100					095
TC029	生コンクリート	30－18－25　W/C≦55%　(33) C≧350kg	m3	27000	27000					095
TC054	生コンクリート	30－12－25　W/C≦55%	m3	26100	26100					095
	【W/C＝60%以下】									
TC001	生コンクリート	18－ 8－25　W/C≦60%　(24)	m3	25200	25200					092
TC005	生コンクリート	18－ 8－40　W/C≦60%　(24)	m3	25200	25200					092
TC002	生コンクリート	18－ 8－25　W/C≦60%　(24) C≧230kg	m3	25200	25200					092
TC006	生コンクリート	18－ 8－40　W/C≦60%　(24) C≧230kg	m3	25200	25200					092
TC007	生コンクリート	18－12－25　W/C≦60%　(24)	m3	25200	25200					092
TC013	生コンクリート	18－12－40　W/C≦60%　(24)	m3	25200	25200					092
TC009	生コンクリート	18－12－25　W/C≦60%　(24) C≧230kg	m3	25200	25200					092
TC015	生コンクリート	18－12－40　W/C≦60%　(24) C≧230kg	m3	25200	25200					092
TC008	生コンクリート	18－12－25　W/C≦60%　(24) C≧270kg	m3	25200	25200					092
TC014	生コンクリート	18－12－40　W/C≦60%　(27) C≧270kg	m3	25700	25700					092
TC018	生コンクリート	21－ 5－25　W/C≦60%　(24)	m3	25200	25200					093
T4004	生コンクリート	24－ 8－40　W/C≦60%	m3	25200	25200					094

一 般 単 価 一 覧 表

砺波地区

引き渡し場所
現場渡し

単価コード	名　　称	規　　格	単　位	単　価						機労材集計コード
				08 10 15	08 11 15					
TC053	生コンクリート	24－12－40　W/C≦60%	m3	25200	25200					094
	【W/C＝65%以下】									
T4015	生コンクリート	18－ 5－40　W/C≦65%　(21)	m3	24800	24800					092
T4076	生コンクリート	18－ 8－25　W/C≦65%　(21)	m3	24800	24800					092
T4014	生コンクリート	18－ 8－40　W/C≦65%　(21)	m3	24800	24800					092
T4075	生コンクリート	18－12－25　W/C≦65%　(21)	m3	24800	24800					092
T4013	生コンクリート	18－12－40　W/C≦65%　(21)	m3	24800	24800					092
T3981	生コンクリート	18－15－25　W/C≦65%　(21)	m3	25000	25000					092
T3982	生コンクリート	18－18－25　W/C≦65%　(21)	m3	25000	25000					092
T4009	生コンクリート	21－ 5－40　W/C≦65%	m3	24800	24800					093
T4005	生コンクリート	21－ 8－25　W/C≦65%	m3	24800	24800					093
T4006	生コンクリート	21－ 8－40　W/C≦65%	m3	24800	24800					093
T4072	生コンクリート	21－12－25　W/C≦65%	m3	24800	24800					093
T4073	生コンクリート	21－12－40　W/C≦65%	m3	24800	24800					093
T3983	生コンクリート	21－15－25　W/C≦65%	m3	25000	25000					093
T3984	生コンクリート	21－18－25　W/C≦65%	m3	25000	25000					093
T4003	生コンクリート	24－ 8－25　W/C≦65%	m3	25200	25200					094
T4019	生コンクリート	24－12－25　W/C≦65%	m3	25200	25200					094
T4074	生コンクリート	24－12－40　W/C≦65%	m3	25200	25200					094
T3987	生コンクリート	24－15－25　W/C≦65%	m3	25500	25500					094
T3988	生コンクリート	24－18－25　W/C≦65%	m3	25500	25500					094
T3991	生コンクリート	27－15－25　W/C≦65%	m3	26000	26000					091
T3992	生コンクリート	27－18－25　W/C≦65%	m3	26000	26000					091
	高炉Ｂ種【W/C＝50%以下】									
TC042	生コンクリート	高炉30－ 8－25　W/C≦50%	m3	26100	26100					095
TC043	生コンクリート	高炉30－ 8－40　W/C≦50%	m3	26100	26100					095
TC044	生コンクリート	高炉30－12－25　W/C≦50%	m3	26100	26100					095
TC045	生コンクリート	高炉30－12－40　W/C≦50%	m3	26100	26100					095
	高炉Ｂ種【W/C＝55%以下】									
TC036	生コンクリート	高炉21－ 8－25　W/C≦55%　(27)	m3	25700	25700					093

一 般 単 価 一 覧 表

砺波地区

引き渡し場所
現場渡し

単価コード	名　　称	規　　格	単　位	単　価						機労材集計コード
				08 10 15	08 11 15					
TC020	生コンクリート	高炉21－ 8－40 W/C≦55% (27)	m3	25700	25700					093
TC038	生コンクリート	高炉21－12－25 W/C≦55% (27)	m3	25700	25700					093
TC040	生コンクリート	高炉21－12－40 W/C≦55% (27)	m3	25700	25700					093
TC021	生コンクリート	高炉24－ 8－25 W/C≦55% (27)	m3	25700	25700					094
TC023	生コンクリート	高炉24－ 8－40 W/C≦55% (27)	m3	25700	25700					094
TC025	生コンクリート	高炉24－12－25 W/C≦55% (27)	m3	25700	25700					094
TC027	生コンクリート	高炉24－12－40 W/C≦55% (27)	m3	25700	25700					094
TC041	生コンクリート	高炉30－ 8－25 W/C≦55%	m3	26100	26100					095
T3979	生コンクリート	高炉30－18－25 W/C≦55% (33) C≧350kg	m3	27000	27000					095
	高炉Ｂ種【W/C＝60%以下】									
T3972	生コンクリート	高炉18－ 5－40 W/C≦60% (24)	m3	25200	25200					092
TC003	生コンクリート	高炉18－ 8－25 W/C≦60% (24)	m3	25200	25200					092
T3973	生コンクリート	高炉18－ 8－40 W/C≦60% (24)	m3	25200	25200					092
TC004	生コンクリート	高炉18－ 8－25 W/C≦60% (24) C≧230kg	m3	25200	25200					092
T3974	生コンクリート	高炉18－ 8－40 W/C≦60% (24) C≧230kg	m3	25200	25200					092
TC010	生コンクリート	高炉18－12－25 W/C≦60% (24)	m3	25200	25200					092
TC016	生コンクリート	高炉18－12－40 W/C≦60% (24)	m3	25200	25200					092
TC012	生コンクリート	高炉18－12－25 W/C≦60% (24) C≧230kg	m3	25200	25200					092
TC011	生コンクリート	高炉18－12－25 W/C≦60% (24) C≧270kg	m3	25200	25200					092
TC017	生コンクリート	高炉18－12－40 W/C≦60% (24) C≧230kg	m3	25200	25200					092
T3975	生コンクリート	高炉18－15－40 W/C≦60% (24) C≧270kg	m3	25500	25500					092
T3976	生コンクリート	高炉21－ 5－25 W/C≦60% (24)	m3	25200	25200					093
T3978	生コンクリート	高炉21－ 5－40 W/C≦60% (24)	m3	25200	25200					093
	高炉Ｂ種【W/C＝65%以下】									
T4018	生コンクリート	高炉18－ 5－40 W/C≦65% (21)	m3	24800	24800					092
T4026	生コンクリート	高炉18－ 8－25 W/C≦65% (21)	m3	24800	24800					092
T4027	生コンクリート	高炉18－ 8－40 W/C≦65% (21)	m3	24800	24800					092
T4028	生コンクリート	高炉18－12－25 W/C≦65% (21)	m3	24800	24800					092
T4029	生コンクリート	高炉18－12－40 W/C≦65% (21)	m3	24800	24800					092
T4012	生コンクリート	高炉21－ 5－40 W/C≦65%	m3	24800	24800					093

一 般 単 価 一 覧 表

砺波地区

引き渡し場所
現場渡し

単価コード	名　　称	規　　格	単　位	単　価						機労材集計コード
				08 10 15	08 11 15					
T4030	生コンクリート	高炉21－ 8－40　W/C≦65%	m3	24800	24800					093
T4011	生コンクリート	高炉24－ 5－40　W/C≦65%	m3	25200	25200					094
T4024	生コンクリート	高炉24－ 8－25　W/C≦65%	m3	25200	25200					094
T4025	生コンクリート	高炉24－ 8－40　W/C≦65%	m3	25200	25200					094
TC050	生コンクリート	高炉21－12－40　W/C≦65%	m3	24800	24800					093
TC051	生コンクリート	高炉24－12－25　W/C≦65%	m3	25200	25200					094
TC052	生コンクリート	高炉24－12－40　W/C≦65%	m3	25200	25200					094
	【舗装用】									
TC033	生コンクリート	曲げ4.5－2.5－40	m3	----------	----------					090
T4010	生コンクリート	曲げ4.5－2.5－40　W/C≦55%	m3	----------	----------					090
TC032	生コンクリート	曲げ4.5－6.5－40　W/C≦55%	m3	27400	27400					090
TC031	生コンクリート	高炉　曲げ4.5－2.5－40　W/C≦55%	m3	----------	----------					090
TC034	生コンクリート	高炉　曲げ4.5－6.5－40　W/C≦55%	m3	27400	27400					090
	早強【W/C＝55%以下】									
T4001	生コンクリート	早強40－ 8－25　W/C≦55%	m3	----------	----------					096
TC030	生コンクリート	早強 40-12-25 W/C≦55% 高性能AE減水剤	m3	31600	31600					096
	※規格欄の()内の数字は、水セメント比を条	件指定した場合における当該規格製品の相当								
	する呼び強度である。									
	小型車運搬割増									
T7010	生コン小型車割増	4t車以下使用の場合	m3	1500	1500					090

一 般 単 価 一 覧 表

新川特殊地区

引き渡し場所
現場渡し

単価コード	名　　称	規　　格	単　位	単　価						機労材集計コード
				08 10 15	08 11 15					
	【W/C＝50%以下】									
TC046	生コンクリート	30－ 8－25　W/C≦50%	m3	27400	27400					095
TC047	生コンクリート	30－ 8－40　W/C≦50%	m3	26900	26900					095
TC048	生コンクリート	30－12－25　W/C≦50%	m3	27400	27400					095
TC049	生コンクリート	30－12－40　W/C≦50%	m3	27400	27400					095
	【W/C＝55%以下】									
TC035	生コンクリート	21－ 8－25　W/C≦55%　(27)	m3	26500	26500					093
TC019	生コンクリート	21－ 8－40　W/C≦55%　(27)	m3	26500	26500					093
TC037	生コンクリート	21－12－25　W/C≦55%　(27)	m3	26500	26500					093
TC039	生コンクリート	21－12－40　W/C≦55%　(27)	m3	26500	26500					093
TC024	生コンクリート	24－ 8－25　W/C≦55%　(27)	m3	26500	26500					094
TC022	生コンクリート	24－ 8－40　W/C≦55%　(27)	m3	26500	26500					094
TC028	生コンクリート	24－12－25　W/C≦55%　(27)	m3	26500	26500					094
TC026	生コンクリート	24－12－40　W/C≦55%　(27)	m3	26500	26500					094
T4002	生コンクリート	30－ 8－25　W/C≦55%	m3	26900	26900					095
TC029	生コンクリート	30－18－25　W/C≦55%　(33) C≧350kg	m3	28200	28200					095
TC054	生コンクリート	30－12－25　W/C≦55%	m3	26900	26900					095
	【W/C＝60%以下】									
TC001	生コンクリート	18－ 8－25　W/C≦60%　(21)	m3	25700	25700					092
TC005	生コンクリート	18－ 8－40　W/C≦60%　(21)	m3	25700	25700					092
TC002	生コンクリート	18－ 8－25　W/C≦60%　(21) C≧230kg	m3	25700	25700					092
TC006	生コンクリート	18－ 8－40　W/C≦60%　(21) C≧230kg	m3	25700	25700					092
TC007	生コンクリート	18－12－25　W/C≦60%　(21)	m3	25700	25700					092
TC013	生コンクリート	18－12－40　W/C≦60%　(21)	m3	25700	25700					092
TC009	生コンクリート	18－12－25　W/C≦60%　(21) C≧230kg	m3	25700	25700					092
TC015	生コンクリート	18－12－40　W/C≦60%　(21) C≧230kg	m3	25700	25700					092
TC008	生コンクリート	18－12－25　W/C≦60%　(24) C≧270kg	m3	26100	26100					092
TC014	生コンクリート	18－12－40　W/C≦60%　(27) C≧270kg	m3	26500	26500					092
TC018	生コンクリート	21－ 5－25　W/C≦60%	m3	25700	25700					093
T4004	生コンクリート	24－ 8－40　W/C≦60%	m3	26100	26100					094

一 般 単 価 一 覧 表

新川特殊地区

引き渡し場所
現場渡し

単価コード	名　　称	規　　格	単　位	単　価						機労材集計コード
				08 10 15	08 11 15					
TC053	生コンクリート	24－12－40　W/C≦60%	m3	26100	26100					094
	【W/C＝65%以下】									
T4015	生コンクリート	18－ 5－40　W/C≦65%	m3	25500	25500					092
T4076	生コンクリート	18－ 8－25　W/C≦65%	m3	25500	25500					092
T4014	生コンクリート	18－ 8－40　W/C≦65%	m3	25500	25500					092
T4075	生コンクリート	18－12－25　W/C≦65%	m3	25500	25500					092
T4013	生コンクリート	18－12－40　W/C≦65%	m3	25500	25500					092
T3981	生コンクリート	18－15－25　W/C≦65%	m3	25800	25800					092
T3982	生コンクリート	18－18－25　W/C≦65%	m3	25800	25800					092
T4009	生コンクリート	21－ 5－40　W/C≦65%	m3	25700	25700					093
T4005	生コンクリート	21－ 8－25　W/C≦65%	m3	25700	25700					093
T4006	生コンクリート	21－ 8－40　W/C≦65%	m3	25700	25700					093
T4072	生コンクリート	21－12－25　W/C≦65%	m3	25700	25700					093
T4073	生コンクリート	21－12－40　W/C≦65%	m3	25700	25700					093
T3983	生コンクリート	21－15－25　W/C≦65%	m3	26000	26000					093
T3984	生コンクリート	21－18－25　W/C≦65%	m3	26000	26000					093
T4003	生コンクリート	24－ 8－25　W/C≦65%	m3	26100	26100					094
T4019	生コンクリート	24－12－25　W/C≦65%	m3	26100	26100					094
T4074	生コンクリート	24－12－40　W/C≦65%	m3	26100	26100					094
T3987	生コンクリート	24－15－25　W/C≦65%	m3	26400	26400					094
T3988	生コンクリート	24－18－25　W/C≦65%	m3	26400	26400					094
T3991	生コンクリート	27－15－25　W/C≦65%	m3	26800	26800					091
T3992	生コンクリート	27－18－25　W/C≦65%	m3	26800	26800					091
	高炉Ｂ種【W/C＝50%以下】									
TC042	生コンクリート	高炉30－ 8－25　W/C≦50%	m3	26900	26900					095
TC043	生コンクリート	高炉30－ 8－40　W/C≦50%	m3	26900	26900					095
TC044	生コンクリート	高炉30－12－25　W/C≦50%	m3	26900	26900					095
TC045	生コンクリート	高炉30－12－40　W/C≦50%	m3	26900	26900					095
	高炉Ｂ種【W/C＝55%以下】									
TC036	生コンクリート	高炉21－ 8－25　W/C≦55%　(24)	m3	26100	26100					093

一 般 単 価 一 覧 表

新川特殊地区

引き渡し場所
現場渡し

単価コード	名　　称	規　　格	単　位	単　価						機労材集計コード
				08 10 15	08 11 15					
TC020	生コンクリート	高炉21－ 8－40 W/C≦55% (24)	m3	26100	26100					093
TC038	生コンクリート	高炉21－12－25 W/C≦55% (24)	m3	26100	26100					093
TC040	生コンクリート	高炉21－12－40 W/C≦55% (24)	m3	26100	26100					093
TC021	生コンクリート	高炉24－ 8－25 W/C≦55%	m3	26100	26100					094
TC023	生コンクリート	高炉24－ 8－40 W/C≦55%	m3	26100	26100					094
TC025	生コンクリート	高炉24－12－25 W/C≦55%	m3	26100	26100					094
TC027	生コンクリート	高炉24－12－40 W/C≦55%	m3	26100	26100					094
TC041	生コンクリート	高炉30－ 8－25 W/C≦55%	m3	26900	26900					095
T3979	生コンクリート	高炉30－18－25 W/C≦55% (33) C≧350kg	m3	27700	27700					095
	高炉Ｂ種【W/C＝60%以下】									
T3972	生コンクリート	高炉18－ 5－40 W/C≦60% (21)	m3	25700	25700					092
TC003	生コンクリート	高炉18－ 8－25 W/C≦60% (21)	m3	25700	25700					092
T3973	生コンクリート	高炉18－ 8－40 W/C≦60% (21)	m3	25700	25700					092
TC004	生コンクリート	高炉18－ 8－25 W/C≦60% (21) C≧230kg	m3	25700	25700					092
T3974	生コンクリート	高炉18－ 8－40 W/C≦60% (21) C≧230kg	m3	25700	25700					092
TC010	生コンクリート	高炉18－12－25 W/C≦60% (21)	m3	25700	25700					092
TC016	生コンクリート	高炉18－12－40 W/C≦60% (21)	m3	25700	25700					092
TC012	生コンクリート	高炉18－12－25 W/C≦60% (21) C≧230kg	m3	25700	25700					092
TC011	生コンクリート	高炉18－12－25 W/C≦60% (24) C≧270kg	m3	26100	26100					092
TC017	生コンクリート	高炉18－12－40 W/C≦60% (21) C≧230kg	m3	25700	25700					092
T3975	生コンクリート	高炉18－15－40 W/C≦60% (24) C≧270kg	m3	26400	26400					092
T3976	生コンクリート	高炉21－ 5－25 W/C≦60%	m3	25700	25700					093
T3978	生コンクリート	高炉21－ 5－40 W/C≦60%	m3	25700	25700					093
	高炉Ｂ種【W/C＝65%以下】									
T4018	生コンクリート	高炉18－ 5－40 W/C≦65%	m3	25500	25500					092
T4026	生コンクリート	高炉18－ 8－25 W/C≦65%	m3	25500	25500					092
T4027	生コンクリート	高炉18－ 8－40 W/C≦65%	m3	25500	25500					092
T4028	生コンクリート	高炉18－12－25 W/C≦65%	m3	25500	25500					092
T4029	生コンクリート	高炉18－12－40 W/C≦65%	m3	25500	25500					092
T4012	生コンクリート	高炉21－ 5－40 W/C≦65%	m3	25700	25700					093

一 般 単 価 一 覧 表

新川特殊地区

引き渡し場所
現場渡し

単価コード	名　　称	規　　格	単　位	単　価						機労材集計コード
				08 10 15	08 11 15					
T4030	生コンクリート	高炉21－ 8－40　W/C≦65%	m3	25700	25700					093
T4011	生コンクリート	高炉24－ 5－40　W/C≦65%	m3	26100	26100					094
T4024	生コンクリート	高炉24－ 8－25　W/C≦65%	m3	26100	26100					094
T4025	生コンクリート	高炉24－ 8－40　W/C≦65%	m3	26100	26100					094
TC050	生コンクリート	高炉21－12－40　W/C≦65%	m3	25700	25700					093
TC051	生コンクリート	高炉24－12－25　W/C≦65%	m3	26100	26100					094
TC052	生コンクリート	高炉24－12－40　W/C≦65%	m3	26100	26100					094
	【舗装用】									
TC033	生コンクリート	曲げ4.5－2.5－40	m3	----------	----------					090
T4010	生コンクリート	曲げ4.5－2.5－40　W/C≦55%	m3	----------	----------					090
TC032	生コンクリート	曲げ4.5－6.5－40　W/C≦55%	m3	28200	28200					090
TC031	生コンクリート	高炉　曲げ4.5－2.5－40　W/C≦55%	m3	----------	----------					090
TC034	生コンクリート	高炉　曲げ4.5－6.5－40　W/C≦55%	m3	28200	28200					090
	早強【W/C＝55%以下】									
T4001	生コンクリート	早強40－ 8－25　W/C≦55%	m3	----------	----------					096
TC030	生コンクリート	早強 40-12-25 W/C≦55% 高性能AE減水剤	m3	31900	31900					096
	※規格欄の()内の数字は、水セメント比を条	件指定した場合における当該規格製品の相当								
	する呼び強度である。									
	小型車運搬割増									
T7010	生コン小型車割増	4t車以下使用の場合	m3	2000	2000					090

一 般 単 価 一 覧 表

入善地区

引き渡し場所
現場渡し

単価コード	名　　称	規　　格	単　位	単価						機労材集計コード
				08 10 15	08 11 15					
	【W/C＝50%以下】									
TC046	生コンクリート	30－ 8－25　W/C≦50%	m3	26400	26400					095
TC047	生コンクリート	30－ 8－40　W/C≦50%	m3	25900	25900					095
TC048	生コンクリート	30－12－25　W/C≦50%	m3	26400	26400					095
TC049	生コンクリート	30－12－40　W/C≦50%	m3	26400	26400					095
	【W/C＝55%以下】									
TC035	生コンクリート	21－ 8－25　W/C≦55%　(27)	m3	25500	25500					093
TC019	生コンクリート	21－ 8－40　W/C≦55%　(27)	m3	25500	25500					093
TC037	生コンクリート	21－12－25　W/C≦55%　(27)	m3	25500	25500					093
TC039	生コンクリート	21－12－40　W/C≦55%　(27)	m3	25500	25500					093
TC024	生コンクリート	24－ 8－25　W/C≦55%　(27)	m3	25500	25500					094
TC022	生コンクリート	24－ 8－40　W/C≦55%　(27)	m3	25500	25500					094
TC028	生コンクリート	24－12－25　W/C≦55%　(27)	m3	25500	25500					094
TC026	生コンクリート	24－12－40　W/C≦55%　(27)	m3	25500	25500					094
T4002	生コンクリート	30－ 8－25　W/C≦55%	m3	25900	25900					095
TC029	生コンクリート	30－18－25　W/C≦55%　(33) C≧350kg	m3	27200	27200					095
TC054	生コンクリート	30－12－25　W/C≦55%	m3	25900	25900					095
	【W/C＝60%以下】									
TC001	生コンクリート	18－ 8－25　W/C≦60%　(21)	m3	24700	24700					092
TC005	生コンクリート	18－ 8－40　W/C≦60%　(21)	m3	24700	24700					092
TC002	生コンクリート	18－ 8－25　W/C≦60%　(21) C≧230kg	m3	24700	24700					092
TC006	生コンクリート	18－ 8－40　W/C≦60%　(21) C≧230kg	m3	24700	24700					092
TC007	生コンクリート	18－12－25　W/C≦60%　(21)	m3	24700	24700					092
TC013	生コンクリート	18－12－40　W/C≦60%　(21)	m3	24700	24700					092
TC009	生コンクリート	18－12－25　W/C≦60%　(21) C≧230kg	m3	24700	24700					092
TC015	生コンクリート	18－12－40　W/C≦60%　(21) C≧230kg	m3	24700	24700					092
TC008	生コンクリート	18－12－25　W/C≦60%　(24) C≧270kg	m3	25100	25100					092
TC014	生コンクリート	18－12－40　W/C≦60%　(27) C≧270kg	m3	25500	25500					092
TC018	生コンクリート	21－ 5－25　W/C≦60%	m3	24700	24700					093
T4004	生コンクリート	24－ 8－40　W/C≦60%	m3	25100	25100					094

一 般 単 価 一 覧 表

入善地区

引き渡し場所
現場渡し

単価コード	名　　称	規　　格	単　位	単　価						機労材集計コード
				08 10 15	08 11 15					
TC053	生コンクリート	24－12－40　W/C≦60%	m3	25100	25100					094
	【W/C＝65%以下】									
T4015	生コンクリート	18－ 5－40　W/C≦65%	m3	24500	24500					092
T4076	生コンクリート	18－ 8－25　W/C≦65%	m3	24500	24500					092
T4014	生コンクリート	18－ 8－40　W/C≦65%	m3	24500	24500					092
T4075	生コンクリート	18－12－25　W/C≦65%	m3	24500	24500					092
T4013	生コンクリート	18－12－40　W/C≦65%	m3	24500	24500					092
T3981	生コンクリート	18－15－25　W/C≦65%	m3	24800	24800					092
T3982	生コンクリート	18－18－25　W/C≦65%	m3	24800	24800					092
T4009	生コンクリート	21－ 5－40　W/C≦65%	m3	24700	24700					093
T4005	生コンクリート	21－ 8－25　W/C≦65%	m3	24700	24700					093
T4006	生コンクリート	21－ 8－40　W/C≦65%	m3	24700	24700					093
T4072	生コンクリート	21－12－25　W/C≦65%	m3	24700	24700					093
T4073	生コンクリート	21－12－40　W/C≦65%	m3	24700	24700					093
T3983	生コンクリート	21－15－25　W/C≦65%	m3	25000	25000					093
T3984	生コンクリート	21－18－25　W/C≦65%	m3	25000	25000					093
T4003	生コンクリート	24－ 8－25　W/C≦65%	m3	25100	25100					094
T4019	生コンクリート	24－12－25　W/C≦65%	m3	25100	25100					094
T4074	生コンクリート	24－12－40　W/C≦65%	m3	25100	25100					094
T3987	生コンクリート	24－15－25　W/C≦65%	m3	25400	25400					094
T3988	生コンクリート	24－18－25　W/C≦65%	m3	25400	25400					094
T3991	生コンクリート	27－15－25　W/C≦65%	m3	25800	25800					091
T3992	生コンクリート	27－18－25　W/C≦65%	m3	25800	25800					091
	高炉Ｂ種【W/C＝50%以下】									
TC042	生コンクリート	高炉30－ 8－25　W/C≦50%	m3	25900	25900					095
TC043	生コンクリート	高炉30－ 8－40　W/C≦50%	m3	25900	25900					095
TC044	生コンクリート	高炉30－12－25　W/C≦50%	m3	25900	25900					095
TC045	生コンクリート	高炉30－12－40　W/C≦50%	m3	25900	25900					095
	高炉Ｂ種【W/C＝55%以下】									
TC036	生コンクリート	高炉21－ 8－25　W/C≦55%　(24)	m3	25100	25100					093

一 般 単 価 一 覧 表

入善地区

引き渡し場所
現場渡し

単価コード	名　　称	規　　格	単　位	単　価						機労材集計コード
				08 10 15	08 11 15					
TC020	生コンクリート	高炉21－ 8－40 W/C≦55% (24)	m3	25100	25100					093
TC038	生コンクリート	高炉21－12－25 W/C≦55% (24)	m3	25100	25100					093
TC040	生コンクリート	高炉21－12－40 W/C≦55% (24)	m3	25100	25100					093
TC021	生コンクリート	高炉24－ 8－25 W/C≦55%	m3	25100	25100					094
TC023	生コンクリート	高炉24－ 8－40 W/C≦55%	m3	25100	25100					094
TC025	生コンクリート	高炉24－12－25 W/C≦55%	m3	25100	25100					094
TC027	生コンクリート	高炉24－12－40 W/C≦55%	m3	25100	25100					094
TC041	生コンクリート	高炉30－ 8－25 W/C≦55%	m3	25900	25900					095
T3979	生コンクリート	高炉30－18－25 W/C≦55% (33) C≧350kg	m3	26700	26700					095
	高炉Ｂ種【W/C＝60%以下】									
T3972	生コンクリート	高炉18－ 5－40 W/C≦60% (21)	m3	24700	24700					092
TC003	生コンクリート	高炉18－ 8－25 W/C≦60% (21)	m3	24700	24700					092
T3973	生コンクリート	高炉18－ 8－40 W/C≦60% (21)	m3	24700	24700					092
TC004	生コンクリート	高炉18－ 8－25 W/C≦60% (21) C≧230kg	m3	24700	24700					092
T3974	生コンクリート	高炉18－ 8－40 W/C≦60% (21) C≧230kg	m3	24700	24700					092
TC010	生コンクリート	高炉18－12－25 W/C≦60% (21)	m3	24700	24700					092
TC016	生コンクリート	高炉18－12－40 W/C≦60% (21)	m3	24700	24700					092
TC012	生コンクリート	高炉18－12－25 W/C≦60% (21) C≧230kg	m3	24700	24700					092
TC011	生コンクリート	高炉18－12－25 W/C≦60% (24) C≧270kg	m3	25100	25100					092
TC017	生コンクリート	高炉18－12－40 W/C≦60% (21) C≧230kg	m3	24700	24700					092
T3975	生コンクリート	高炉18－15－40 W/C≦60% (24) C≧270kg	m3	25400	25400					092
T3976	生コンクリート	高炉21－ 5－25 W/C≦60%	m3	24700	24700					093
T3978	生コンクリート	高炉21－ 5－40 W/C≦60%	m3	24700	24700					093
	高炉Ｂ種【W/C＝65%以下】									
T4018	生コンクリート	高炉18－ 5－40 W/C≦65%	m3	24500	24500					092
T4026	生コンクリート	高炉18－ 8－25 W/C≦65%	m3	24500	24500					092
T4027	生コンクリート	高炉18－ 8－40 W/C≦65%	m3	24500	24500					092
T4028	生コンクリート	高炉18－12－25 W/C≦65%	m3	24500	24500					092
T4029	生コンクリート	高炉18－12－40 W/C≦65%	m3	24500	24500					092
T4012	生コンクリート	高炉21－ 5－40 W/C≦65%	m3	24700	24700					093

一 般 単 価 一 覧 表

入善地区

引き渡し場所
現場渡し

単価コード	名　　称	規　　格	単　位	単価						機労材集計コード
				08 10 15	08 11 15					
T4030	生コンクリート	高炉21－ 8－40　W/C≦65%	m3	24700	24700					093
T4011	生コンクリート	高炉24－ 5－40　W/C≦65%	m3	25100	25100					094
T4024	生コンクリート	高炉24－ 8－25　W/C≦65%	m3	25100	25100					094
T4025	生コンクリート	高炉24－ 8－40　W/C≦65%	m3	25100	25100					094
TC050	生コンクリート	高炉21－12－40　W/C≦65%	m3	24700	24700					093
TC051	生コンクリート	高炉24－12－25　W/C≦65%	m3	25100	25100					094
TC052	生コンクリート	高炉24－12－40　W/C≦65%	m3	25100	25100					094
	【舗装用】									
TC033	生コンクリート	曲げ4.5－2.5－40	m3	----------	----------					090
T4010	生コンクリート	曲げ4.5－2.5－40　W/C≦55%	m3	----------	----------					090
TC032	生コンクリート	曲げ4.5－6.5－40　W/C≦55%	m3	27200	27200					090
TC031	生コンクリート	高炉　曲げ4.5－2.5－40　W/C≦55%	m3	----------	----------					090
TC034	生コンクリート	高炉　曲げ4.5－6.5－40　W/C≦55%	m3	27200	27200					090
	早強【W/C＝55%以下】									
T4001	生コンクリート	早強40－ 8－25　W/C≦55%	m3	----------	----------					096
TC030	生コンクリート	早強 40-12-25 W/C≦55% 高性能AE減水剤	m3	30900	30900					096
	※規格欄の()内の数字は、水セメント比を条	件指定した場合における当該規格製品の相当								
	する呼び強度である。									
	小型車運搬割増									
T7010	生コン小型車割増	4t車以下使用の場合	m3	2000	2000					090

一 般 単 価 一 覧 表

氷見特殊地区①

引き渡し場所
現場渡し

単価コード	名　　称	規　　格	単　位	単価						機労材集計コード
				08 10 15	08 11 15					
	【W/C＝50%以下】									
TC046	生コンクリート	30－ 8－25　W/C≦50%　(33)	m3	27900	27900					095
TC047	生コンクリート	30－ 8－40　W/C≦50%　(33)	m3	27400	27400					095
TC048	生コンクリート	30－12－25　W/C≦50%　(33)	m3	27900	27900					095
TC049	生コンクリート	30－12－40　W/C≦50%　(33)	m3	27400	27400					095
	【W/C＝55%以下】									
TC035	生コンクリート	21－ 8－25　W/C≦55%　(27)	m3	27000	27000					093
TC019	生コンクリート	21－ 8－40　W/C≦55%　(27)	m3	27000	27000					093
TC037	生コンクリート	21－12－25　W/C≦55%　(27)	m3	27000	27000					093
TC039	生コンクリート	21－12－40　W/C≦55%　(27)	m3	27000	27000					093
TC024	生コンクリート	24－ 8－25　W/C≦55%　(27)	m3	27000	27000					094
TC022	生コンクリート	24－ 8－40　W/C≦55%　(27)	m3	27000	27000					094
TC028	生コンクリート	24－12－25　W/C≦55%　(27)	m3	27000	27000					094
TC026	生コンクリート	24－12－40　W/C≦55%　(27)	m3	27000	27000					094
T4002	生コンクリート	30－ 8－25　W/C≦55%	m3	27400	27400					095
TC029	生コンクリート	30－18－25　W/C≦55%　(33) C≧350kg	m3	27900	27900					095
TC054	生コンクリート	30－12－25　W/C≦55%	m3	27400	27400					095
	【W/C＝60%以下】									
TC001	生コンクリート	18－ 8－25　W/C≦60%　(24)	m3	26600	26600					092
TC005	生コンクリート	18－ 8－40　W/C≦60%　(24)	m3	26600	26600					092
TC002	生コンクリート	18－ 8－25　W/C≦60%　(24) C≧230kg	m3	26600	26600					092
TC006	生コンクリート	18－ 8－40　W/C≦60%　(24) C≧230kg	m3	26600	26600					092
TC007	生コンクリート	18－12－25　W/C≦60%　(24)	m3	26600	26600					092
TC013	生コンクリート	18－12－40　W/C≦60%　(24)	m3	26600	26600					092
TC009	生コンクリート	18－12－25　W/C≦60%　(24) C≧230kg	m3	26600	26600					092
TC015	生コンクリート	18－12－40　W/C≦60%　(24) C≧230kg	m3	26600	26600					092
TC008	生コンクリート	18－12－25　W/C≦60%　(27) C≧270kg	m3	27000	27000					092
TC014	生コンクリート	18－12－40　W/C≦60%　(27) C≧270kg	m3	27000	27000					092
TC018	生コンクリート	21－ 5－25　W/C≦60%　(24)	m3	26600	26600					093
T4004	生コンクリート	24－ 8－40　W/C≦60%	m3	26600	26600					094

一 般 単 価 一 覧 表

氷見特殊地区①

引き渡し場所
現場渡し

単価コード	名　　称	規　　格	単　位	単　価						機労材集計コード
				08 10 15	08 11 15					
TC053	生コンクリート	24－12－40　W/C≦60%	m3	26600	26600					094
	【W/C＝65%以下】									
T4015	生コンクリート	18－ 5－40　W/C≦65%　(21)	m3	26200	26200					092
T4076	生コンクリート	18－ 8－25　W/C≦65%　(21)	m3	26200	26200					092
T4014	生コンクリート	18－ 8－40　W/C≦65%　(21)	m3	26200	26200					092
T4075	生コンクリート	18－12－25　W/C≦65%　(21)	m3	26200	26200					092
T4013	生コンクリート	18－12－40　W/C≦65%　(21)	m3	26200	26200					092
T3981	生コンクリート	18－15－25　W/C≦65%　(21)	m3	26200	26200					092
T3982	生コンクリート	18－18－25　W/C≦65%　(21)	m3	26200	26200					092
T4009	生コンクリート	21－ 5－40　W/C≦65%	m3	26200	26200					093
T4005	生コンクリート	21－ 8－25　W/C≦65%	m3	26200	26200					093
T4006	生コンクリート	21－ 8－40　W/C≦65%	m3	26200	26200					093
T4072	生コンクリート	21－12－25　W/C≦65%	m3	26200	26200					093
T4073	生コンクリート	21－12－40　W/C≦65%	m3	26200	26200					093
T3983	生コンクリート	21－15－25　W/C≦65%	m3	26200	26200					093
T3984	生コンクリート	21－18－25　W/C≦65%	m3	26200	26200					093
T4003	生コンクリート	24－ 8－25　W/C≦65%	m3	26600	26600					094
T4019	生コンクリート	24－12－25　W/C≦65%	m3	26600	26600					094
T4074	生コンクリート	24－12－40　W/C≦65%	m3	26600	26600					094
T3987	生コンクリート	24－15－25　W/C≦65%	m3	26600	26600					094
T3988	生コンクリート	24－18－25　W/C≦65%	m3	26600	26600					094
T3991	生コンクリート	27－15－25　W/C≦65%	m3	27000	27000					091
T3992	生コンクリート	27－18－25　W/C≦65%	m3	27000	27000					091
	高炉Ｂ種【W/C＝50%以下】									
TC042	生コンクリート	高炉30－ 8－25　W/C≦50%　(33)	m3	27900	27900					095
TC043	生コンクリート	高炉30－ 8－40　W/C≦50%　(33)	m3	27400	27400					095
TC044	生コンクリート	高炉30－12－25　W/C≦50%　(33)	m3	27900	27900					095
TC045	生コンクリート	高炉30－12－40　W/C≦50%　(33)	m3	27400	27400					095
	高炉Ｂ種【W/C＝55%以下】									
TC036	生コンクリート	高炉21－ 8－25　W/C≦55%　(27)	m3	27000	27000					093

一 般 単 価 一 覧 表

氷見特殊地区①

引き渡し場所
現場渡し

単価コード	名　　称	規　　格	単　位	単価						機労材集計コード
				08 10 15	08 11 15					
TC020	生コンクリート	高炉21－ 8－40 W/C≦55% (27)	m3	27000	27000					093
TC038	生コンクリート	高炉21－12－25 W/C≦55% (27)	m3	27000	27000					093
TC040	生コンクリート	高炉21－12－40 W/C≦55% (27)	m3	27000	27000					093
TC021	生コンクリート	高炉24－ 8－25 W/C≦55% (27)	m3	27000	27000					094
TC023	生コンクリート	高炉24－ 8－40 W/C≦55% (27)	m3	27000	27000					094
TC025	生コンクリート	高炉24－12－25 W/C≦55% (27)	m3	27000	27000					094
TC027	生コンクリート	高炉24－12－40 W/C≦55% (27)	m3	27000	27000					094
TC041	生コンクリート	高炉30－ 8－25 W/C≦55%	m3	27400	27400					095
T3979	生コンクリート	高炉30－18－25 W/C≦55% (33) C≧350kg	m3	27400	27400					095
	高炉Ｂ種【W/C＝60%以下】									
T3972	生コンクリート	高炉18－ 5－40 W/C≦60% (24)	m3	26600	26600					092
TC003	生コンクリート	高炉18－ 8－25 W/C≦60% (24)	m3	26600	26600					092
T3973	生コンクリート	高炉18－ 8－40 W/C≦60% (24)	m3	26600	26600					092
TC004	生コンクリート	高炉18－ 8－25 W/C≦60% (24) C≧230kg	m3	26600	26600					092
T3974	生コンクリート	高炉18－ 8－40 W/C≦60% (24) C≧230kg	m3	26600	26600					092
TC010	生コンクリート	高炉18－12－25 W/C≦60% (24)	m3	26600	26600					092
TC016	生コンクリート	高炉18－12－40 W/C≦60% (24)	m3	26600	26600					092
TC012	生コンクリート	高炉18－12－25 W/C≦60% (24) C≧230kg	m3	26600	26600					092
TC011	生コンクリート	高炉18－12－25 W/C≦60% (27) C≧270kg	m3	26600	26600					092
TC017	生コンクリート	高炉18－12－40 W/C≦60% (24) C≧230kg	m3	26600	26600					092
T3975	生コンクリート	高炉18－15－40 W/C≦60% (27) C≧270kg	m3	26600	26600					092
T3976	生コンクリート	高炉21－ 5－25 W/C≦60% (24)	m3	26600	26600					093
T3978	生コンクリート	高炉21－ 5－40 W/C≦60% (24)	m3	26600	26600					093
	高炉Ｂ種【W/C＝65%以下】									
T4018	生コンクリート	高炉18－ 5－40 W/C≦65% (21)	m3	26200	26200					092
T4026	生コンクリート	高炉18－ 8－25 W/C≦65% (21)	m3	26200	26200					092
T4027	生コンクリート	高炉18－ 8－40 W/C≦65% (21)	m3	26200	26200					092
T4028	生コンクリート	高炉18－12－25 W/C≦65% (21)	m3	26200	26200					092
T4029	生コンクリート	高炉18－12－40 W/C≦65% (21)	m3	26200	26200					092
T4012	生コンクリート	高炉21－ 5－40 W/C≦65%	m3	26200	26200					093

一 般 単 価 一 覧 表

氷見特殊地区①

引き渡し場所
現場渡し

単価コード	名　　称	規　　格	単　位	単　価						機労材集計コード
				08 10 15	08 11 15					
T4030	生コンクリート	高炉21－ 8－40　W/C≦65%	m3	26200	26200					093
T4011	生コンクリート	高炉24－ 5－40　W/C≦65%	m3	26600	26600					094
T4024	生コンクリート	高炉24－ 8－25　W/C≦65%	m3	26600	26600					094
T4025	生コンクリート	高炉24－ 8－40　W/C≦65%	m3	26600	26600					094
TC050	生コンクリート	高炉21－12－40　W/C≦65%	m3	26200	26200					093
TC051	生コンクリート	高炉24－12－25　W/C≦65%	m3	26600	26600					094
TC052	生コンクリート	高炉24－12－40　W/C≦65%	m3	26600	26600					094
	【舗装用】									
TC033	生コンクリート	曲げ4.5－2.5－40	m3	----------	----------					090
T4010	生コンクリート	曲げ4.5－2.5－40　W/C≦55%	m3	----------	----------					090
TC032	生コンクリート	曲げ4.5－6.5－40　W/C≦55%	m3	28400	28400					090
TC031	生コンクリート	高炉　曲げ4.5－2.5－40　W/C≦55%	m3	----------	----------					090
TC034	生コンクリート	高炉　曲げ4.5－6.5－40　W/C≦55%	m3	28400	28400					090
	早強【W/C＝55%以下】									
T4001	生コンクリート	早強40－ 8－25　W/C≦55%	m3	----------	----------					096
TC030	生コンクリート	早強 40-12-25 W/C≦55% 高性能AE減水剤	m3	32000	32000					096
	※規格欄の()内の数字は、水セメント比を条	件指定した場合における当該規格製品の相当								
	する呼び強度である。									
	小型車運搬割増									
T7010	生コン小型車割増	4t車以下使用の場合	m3	2000	2000					090

一 般 単 価 一 覧 表

氷見特殊地区②

引き渡し場所
現場渡し

単価コード	名　　称	規　　格	単　位	単価						機労材集計コード
				08 10 15	08 11 15					
	【W/C＝50%以下】									
TC046	生コンクリート	30－ 8－25　W/C≦50%　(33)	m3	28500	28500					095
TC047	生コンクリート	30－ 8－40　W/C≦50%　(33)	m3	28000	28000					095
TC048	生コンクリート	30－12－25　W/C≦50%　(33)	m3	28500	28500					095
TC049	生コンクリート	30－12－40　W/C≦50%　(33)	m3	28000	28000					095
	【W/C＝55%以下】									
TC035	生コンクリート	21－ 8－25　W/C≦55%　(27)	m3	27600	27600					093
TC019	生コンクリート	21－ 8－40　W/C≦55%　(27)	m3	27600	27600					093
TC037	生コンクリート	21－12－25　W/C≦55%　(27)	m3	27600	27600					093
TC039	生コンクリート	21－12－40　W/C≦55%　(27)	m3	27600	27600					093
TC024	生コンクリート	24－ 8－25　W/C≦55%　(27)	m3	27600	27600					094
TC022	生コンクリート	24－ 8－40　W/C≦55%　(27)	m3	27600	27600					094
TC028	生コンクリート	24－12－25　W/C≦55%　(27)	m3	27600	27600					094
TC026	生コンクリート	24－12－40　W/C≦55%　(27)	m3	27600	27600					094
T4002	生コンクリート	30－ 8－25　W/C≦55%	m3	28000	28000					095
TC029	生コンクリート	30－18－25　W/C≦55%　(33) C≧350kg	m3	28500	28500					095
TC054	生コンクリート	30－12－25　W/C≦55%	m3	28000	28000					095
	【W/C＝60%以下】									
TC001	生コンクリート	18－ 8－25　W/C≦60%　(24)	m3	27200	27200					092
TC005	生コンクリート	18－ 8－40　W/C≦60%　(24)	m3	27200	27200					092
TC002	生コンクリート	18－ 8－25　W/C≦60%　(24) C≧230kg	m3	27200	27200					092
TC006	生コンクリート	18－ 8－40　W/C≦60%　(24) C≧230kg	m3	27200	27200					092
TC007	生コンクリート	18－12－25　W/C≦60%　(24)	m3	27200	27200					092
TC013	生コンクリート	18－12－40　W/C≦60%　(24)	m3	27200	27200					092
TC009	生コンクリート	18－12－25　W/C≦60%　(24) C≧230kg	m3	27200	27200					092
TC015	生コンクリート	18－12－40　W/C≦60%　(24) C≧230kg	m3	27200	27200					092
TC008	生コンクリート	18－12－25　W/C≦60%　(27) C≧270kg	m3	27600	27600					092
TC014	生コンクリート	18－12－40　W/C≦60%　(27) C≧270kg	m3	27600	27600					092
TC018	生コンクリート	21－ 5－25　W/C≦60%　(24)	m3	27200	27200					093
T4004	生コンクリート	24－ 8－40　W/C≦60%	m3	27200	27200					094

一 般 単 価 一 覧 表

氷見特殊地区②

引き渡し場所
現場渡し

単価コード	名　　称	規　　格	単　位	単価						機労材集計コード
				08 10 15	08 11 15					
TC053	生コンクリート	24－12－40　W/C≦60%	m3	27200	27200					094
	【W/C＝65%以下】									
T4015	生コンクリート	18－ 5－40　W/C≦65%　(21)	m3	26800	26800					092
T4076	生コンクリート	18－ 8－25　W/C≦65%　(21)	m3	26800	26800					092
T4014	生コンクリート	18－ 8－40　W/C≦65%　(21)	m3	26800	26800					092
T4075	生コンクリート	18－12－25　W/C≦65%　(21)	m3	26800	26800					092
T4013	生コンクリート	18－12－40　W/C≦65%　(21)	m3	26800	26800					092
T3981	生コンクリート	18－15－25　W/C≦65%　(21)	m3	26800	26800					092
T3982	生コンクリート	18－18－25　W/C≦65%　(21)	m3	26800	26800					092
T4009	生コンクリート	21－ 5－40　W/C≦65%	m3	26800	26800					093
T4005	生コンクリート	21－ 8－25　W/C≦65%	m3	26800	26800					093
T4006	生コンクリート	21－ 8－40　W/C≦65%	m3	26800	26800					093
T4072	生コンクリート	21－12－25　W/C≦65%	m3	26800	26800					093
T4073	生コンクリート	21－12－40　W/C≦65%	m3	26800	26800					093
T3983	生コンクリート	21－15－25　W/C≦65%	m3	26800	26800					093
T3984	生コンクリート	21－18－25　W/C≦65%	m3	26800	26800					093
T4003	生コンクリート	24－ 8－25　W/C≦65%	m3	27200	27200					094
T4019	生コンクリート	24－12－25　W/C≦65%	m3	27200	27200					094
T4074	生コンクリート	24－12－40　W/C≦65%	m3	27200	27200					094
T3987	生コンクリート	24－15－25　W/C≦65%	m3	27200	27200					094
T3988	生コンクリート	24－18－25　W/C≦65%	m3	27200	27200					094
T3991	生コンクリート	27－15－25　W/C≦65%	m3	27600	27600					091
T3992	生コンクリート	27－18－25　W/C≦65%	m3	27600	27600					091
	高炉Ｂ種【W/C＝50%以下】									
TC042	生コンクリート	高炉30－ 8－25　W/C≦50%　(33)	m3	28500	28500					095
TC043	生コンクリート	高炉30－ 8－40　W/C≦50%　(33)	m3	28000	28000					095
TC044	生コンクリート	高炉30－12－25　W/C≦50%　(33)	m3	28500	28500					095
TC045	生コンクリート	高炉30－12－40　W/C≦50%　(33)	m3	28000	28000					095
	高炉Ｂ種【W/C＝55%以下】									
TC036	生コンクリート	高炉21－ 8－25　W/C≦55%　(27)	m3	27600	27600					093

一 般 単 価 一 覧 表

氷見特殊地区②

引き渡し場所
現場渡し

単価コード	名　　称	規　　格	単　位	単価						機労材集計コード
				08 10 15	08 11 15					
TC020	生コンクリート	高炉21－ 8－40 W/C≦55% (27)	m3	27600	27600					093
TC038	生コンクリート	高炉21－12－25 W/C≦55% (27)	m3	27600	27600					093
TC040	生コンクリート	高炉21－12－40 W/C≦55% (27)	m3	27600	27600					093
TC021	生コンクリート	高炉24－ 8－25 W/C≦55% (27)	m3	27600	27600					094
TC023	生コンクリート	高炉24－ 8－40 W/C≦55% (27)	m3	27600	27600					094
TC025	生コンクリート	高炉24－12－25 W/C≦55% (27)	m3	27600	27600					094
TC027	生コンクリート	高炉24－12－40 W/C≦55% (27)	m3	27600	27600					094
TC041	生コンクリート	高炉30－ 8－25 W/C≦55%	m3	28000	28000					095
T3979	生コンクリート	高炉30－18－25 W/C≦55% (33) C≧350kg	m3	28000	28000					095
	高炉Ｂ種【W/C＝60%以下】									
T3972	生コンクリート	高炉18－ 5－40 W/C≦60% (24)	m3	27200	27200					092
TC003	生コンクリート	高炉18－ 8－25 W/C≦60% (24)	m3	27200	27200					092
T3973	生コンクリート	高炉18－ 8－40 W/C≦60% (24)	m3	27200	27200					092
TC004	生コンクリート	高炉18－ 8－25 W/C≦60% (24) C≧230kg	m3	27200	27200					092
T3974	生コンクリート	高炉18－ 8－40 W/C≦60% (24) C≧230kg	m3	27200	27200					092
TC010	生コンクリート	高炉18－12－25 W/C≦60% (24)	m3	27200	27200					092
TC016	生コンクリート	高炉18－12－40 W/C≦60% (24)	m3	27200	27200					092
TC012	生コンクリート	高炉18－12－25 W/C≦60% (24) C≧230kg	m3	27200	27200					092
TC011	生コンクリート	高炉18－12－25 W/C≦60% (27) C≧270kg	m3	27200	27200					092
TC017	生コンクリート	高炉18－12－40 W/C≦60% (24) C≧230kg	m3	27200	27200					092
T3975	生コンクリート	高炉18－15－40 W/C≦60% (27) C≧270kg	m3	27200	27200					092
T3976	生コンクリート	高炉21－ 5－25 W/C≦60% (24)	m3	27200	27200					093
T3978	生コンクリート	高炉21－ 5－40 W/C≦60% (24)	m3	27200	27200					093
	高炉Ｂ種【W/C＝65%以下】									
T4018	生コンクリート	高炉18－ 5－40 W/C≦65% (21)	m3	26800	26800					092
T4026	生コンクリート	高炉18－ 8－25 W/C≦65% (21)	m3	26800	26800					092
T4027	生コンクリート	高炉18－ 8－40 W/C≦65% (21)	m3	26800	26800					092
T4028	生コンクリート	高炉18－12－25 W/C≦65% (21)	m3	26800	26800					092
T4029	生コンクリート	高炉18－12－40 W/C≦65% (21)	m3	26800	26800					092
T4012	生コンクリート	高炉21－ 5－40 W/C≦65%	m3	26800	26800					093

一 般 単 価 一 覧 表

氷見特殊地区②

引き渡し場所
現場渡し

単価コード	名　　称	規　　格	単　位	単　価						機労材集計コード
				08 10 15	08 11 15					
T4030	生コンクリート	高炉21－ 8－40　W/C≦65%	m3	26800	26800					093
T4011	生コンクリート	高炉24－ 5－40　W/C≦65%	m3	27200	27200					094
T4024	生コンクリート	高炉24－ 8－25　W/C≦65%	m3	27200	27200					094
T4025	生コンクリート	高炉24－ 8－40　W/C≦65%	m3	27200	27200					094
TC050	生コンクリート	高炉21－12－40　W/C≦65%	m3	26800	26800					093
TC051	生コンクリート	高炉24－12－25　W/C≦65%	m3	27200	27200					094
TC052	生コンクリート	高炉24－12－40　W/C≦65%	m3	27200	27200					094
	【舗装用】									
TC033	生コンクリート	曲げ4.5－2.5－40	m3	----------	----------					090
T4010	生コンクリート	曲げ4.5－2.5－40　W/C≦55%	m3	----------	----------					090
TC032	生コンクリート	曲げ4.5－6.5－40　W/C≦55%	m3	29000	29000					090
TC031	生コンクリート	高炉　曲げ4.5－2.5－40　W/C≦55%	m3	----------	----------					090
TC034	生コンクリート	高炉　曲げ4.5－6.5－40　W/C≦55%	m3	29000	29000					090
	早強【W/C＝55%以下】									
T4001	生コンクリート	早強40－ 8－25　W/C≦55%	m3	----------	----------					096
TC030	生コンクリート	早強 40-12-25 W/C≦55% 高性能AE減水剤	m3	32600	32600					096
	※規格欄の()内の数字は、水セメント比を条	件指定した場合における当該規格製品の相当								
	する呼び強度である。									
	小型車運搬割増									
T7010	生コン小型車割増	4t車以下使用の場合	m3	2000	2000					090

一 般 単 価 一 覧 表

富山特殊地区②

引き渡し場所
現場渡し

単価コード	名　　称	規　　格	単　位	単　価						機労材集計コード
				08 10 15	08 11 15					
	【W/C＝50%以下】									
TC046	生コンクリート	30－ 8－25　W/C≦50%	m3	26600	26600					095
TC047	生コンクリート	30－ 8－40　W/C≦50%	m3	26600	26600					095
TC048	生コンクリート	30－12－25　W/C≦50%	m3	26600	26600					095
TC049	生コンクリート	30－12－40　W/C≦50%	m3	26600	26600					095
	【W/C＝55%以下】									
TC035	生コンクリート	21－ 8－25　W/C≦55%　(27)	m3	26200	26200					093
TC019	生コンクリート	21－ 8－40　W/C≦55%　(27)	m3	26200	26200					093
TC037	生コンクリート	21－12－25　W/C≦55%　(27)	m3	26200	26200					093
TC039	生コンクリート	21－12－40　W/C≦55%　(27)	m3	26200	26200					093
TC024	生コンクリート	24－ 8－25　W/C≦55%　(27)	m3	26200	26200					094
TC022	生コンクリート	24－ 8－40　W/C≦55%　(27)	m3	26200	26200					094
TC028	生コンクリート	24－12－25　W/C≦55%　(27)	m3	26200	26200					094
TC026	生コンクリート	24－12－40　W/C≦55%　(27)	m3	26200	26200					094
T4002	生コンクリート	30－ 8－25　W/C≦55%	m3	26600	26600					095
TC029	生コンクリート	30－18－25　W/C≦55%　C≧350kg	m3	27200	27200					095
TC054	生コンクリート	30－12－25　W/C≦55%	m3	26600	26600					095
	【W/C＝60%以下】									
TC001	生コンクリート	18－ 8－25　W/C≦60%　(24)	m3	25800	25800					092
TC005	生コンクリート	18－ 8－40　W/C≦60%　(24)	m3	25800	25800					092
TC002	生コンクリート	18－ 8－25　W/C≦60%　(24)　C≧230kg	m3	25800	25800					092
TC006	生コンクリート	18－ 8－40　W/C≦60%　(24)　C≧230kg	m3	25800	25800					092
TC007	生コンクリート	18－12－25　W/C≦60%　(24)	m3	25800	25800					092
TC013	生コンクリート	18－12－40　W/C≦60%　(24)	m3	25800	25800					092
TC009	生コンクリート	18－12－25　W/C≦60%　(24)　C≧230kg	m3	25800	25800					092
TC015	生コンクリート	18－12－40　W/C≦60%　(24)　C≧230kg	m3	25800	25800					092
TC008	生コンクリート	18－12－25　W/C≦60%　(24)　C≧270kg	m3	25800	25800					092
TC014	生コンクリート	18－12－40　W/C≦60%　(24)　C≧270kg	m3	25800	25800					092
TC018	生コンクリート	21－ 5－25　W/C≦60%　(24)	m3	25800	25800					093
T4004	生コンクリート	24－ 8－40　W/C≦60%	m3	25800	25800					094

一 般 単 価 一 覧 表

富山特殊地区②

引き渡し場所
現場渡し

単価コード	名　　称	規　　格	単　位	単　価						機労材集計コード
				08 10 15	08 11 15					
TC053	生コンクリート	24－12－40　W/C≦60%	m3	25800	25800					094
	【W/C＝65%以下】									
T4015	生コンクリート	18－ 5－40　W/C≦65%	m3	25400	25400					092
T4076	生コンクリート	18－ 8－25　W/C≦65%	m3	25400	25400					092
T4014	生コンクリート	18－ 8－40　W/C≦65%	m3	25400	25400					092
T4075	生コンクリート	18－12－25　W/C≦65%	m3	25400	25400					092
T4013	生コンクリート	18－12－40　W/C≦65%	m3	25400	25400					092
T3981	生コンクリート	18－15－25　W/C≦65%	m3	25500	25500					092
T3982	生コンクリート	18－18－25　W/C≦65%	m3	25500	25500					092
T4009	生コンクリート	21－ 5－40　W/C≦65%	m3	25400	25400					093
T4005	生コンクリート	21－ 8－25　W/C≦65%	m3	25400	25400					093
T4006	生コンクリート	21－ 8－40　W/C≦65%	m3	25400	25400					093
T4072	生コンクリート	21－12－25　W/C≦65%	m3	25400	25400					093
T4073	生コンクリート	21－12－40　W/C≦65%	m3	25400	25400					093
T3983	生コンクリート	21－15－25　W/C≦65%	m3	25500	25500					093
T3984	生コンクリート	21－18－25　W/C≦65%	m3	25500	25500					093
T4003	生コンクリート	24－ 8－25　W/C≦65%	m3	25800	25800					094
T4019	生コンクリート	24－12－25　W/C≦65%	m3	25800	25800					094
T4074	生コンクリート	24－12－40　W/C≦65%	m3	25800	25800					094
T3987	生コンクリート	24－15－25　W/C≦65%	m3	25900	25900					094
T3988	生コンクリート	24－18－25　W/C≦65%	m3	25900	25900					094
T3991	生コンクリート	27－15－25　W/C≦65%	m3	26300	26300					091
T3992	生コンクリート	27－18－25　W/C≦65%	m3	26300	26300					091
	高炉Ｂ種【W/C＝50%以下】									
TC042	生コンクリート	高炉30－ 8－25　W/C≦50%	m3	26600	26600					095
TC043	生コンクリート	高炉30－ 8－40　W/C≦50%	m3	26600	26600					095
TC044	生コンクリート	高炉30－12－25　W/C≦50%	m3	26600	26600					095
TC045	生コンクリート	高炉30－12－40　W/C≦50%	m3	26600	26600					095
	高炉Ｂ種【W/C＝55%以下】									
TC036	生コンクリート	高炉21－ 8－25　W/C≦55%　(27)	m3	26200	26200					093

一 般 単 価 一 覧 表

富山特殊地区②

引き渡し場所
現場渡し

単価コード	名　　称	規　　格	単　位	単価						機労材集計コード
				08 10 15	08 11 15					
TC020	生コンクリート	高炉21－ 8－40 W/C≦55% (27)	m3	26200	26200					093
TC038	生コンクリート	高炉21－12－25 W/C≦55% (27)	m3	26200	26200					093
TC040	生コンクリート	高炉21－12－40 W/C≦55% (27)	m3	26200	26200					093
TC021	生コンクリート	高炉24－ 8－25 W/C≦55% (27)	m3	26200	26200					094
TC023	生コンクリート	高炉24－ 8－40 W/C≦55% (27)	m3	26200	26200					094
TC025	生コンクリート	高炉24－12－25 W/C≦55% (27)	m3	26200	26200					094
TC027	生コンクリート	高炉24－12－40 W/C≦55% (27)	m3	26200	26200					094
TC041	生コンクリート	高炉30－ 8－25 W/C≦55%	m3	26600	26600					095
T3979	生コンクリート	高炉30－18－25 W/C≦55% C≧350kg	m3	26700	26700					095
	高炉Ｂ種【W/C＝60%以下】									
T3972	生コンクリート	高炉18－ 5－40 W/C≦60% (21)	m3	25400	25400					092
TC003	生コンクリート	高炉18－ 8－25 W/C≦60% (21)	m3	25800	25800					092
T3973	生コンクリート	高炉18－ 8－40 W/C≦60% (21)	m3	25400	25400					092
TC004	生コンクリート	高炉18－ 8－25 W/C≦60% (21) C≧230kg	m3	25800	25800					092
T3974	生コンクリート	高炉18－ 8－40 W/C≦60% (21) C≧230kg	m3	25400	25400					092
TC010	生コンクリート	高炉18－12－25 W/C≦60% (21)	m3	25800	25800					092
TC016	生コンクリート	高炉18－12－40 W/C≦60% (21)	m3	25400	25400					092
TC012	生コンクリート	高炉18－12－25 W/C≦60% (21) C≧230kg	m3	25800	25800					092
TC011	生コンクリート	高炉18－12－25 W/C≦60% (24) C≧270kg	m3	25800	25800					092
TC017	生コンクリート	高炉18－12－40 W/C≦60% (21) C≧230kg	m3	25400	25400					092
T3975	生コンクリート	高炉18－15－40 W/C≦60% (24) C≧270kg	m3	25500	25500					092
T3976	生コンクリート	高炉21－ 5－25 W/C≦60%	m3	25800	25800					093
T3978	生コンクリート	高炉21－ 5－40 W/C≦60%	m3	25400	25400					093
	高炉Ｂ種【W/C＝65%以下】									
T4018	生コンクリート	高炉18－ 5－40 W/C≦65%	m3	25200	25200					092
T4026	生コンクリート	高炉18－ 8－25 W/C≦65%	m3	25200	25200					092
T4027	生コンクリート	高炉18－ 8－40 W/C≦65%	m3	25200	25200					092
T4028	生コンクリート	高炉18－12－25 W/C≦65%	m3	25200	25200					092
T4029	生コンクリート	高炉18－12－40 W/C≦65%	m3	25200	25200					092
T4012	生コンクリート	高炉21－ 5－40 W/C≦65%	m3	25400	25400					093

一 般 単 価 一 覧 表

富山特殊地区②

引き渡し場所
現場渡し

単価コード	名　　称	規　　格	単　位	単　価						機労材集計コード
				08 10 15	08 11 15					
T4030	生コンクリート	高炉21－ 8－40　W/C≦65%	m3	25400	25400					093
T4011	生コンクリート	高炉24－ 5－40　W/C≦65%	m3	25800	25800					094
T4024	生コンクリート	高炉24－ 8－25　W/C≦65%	m3	25800	25800					094
T4025	生コンクリート	高炉24－ 8－40　W/C≦65%	m3	25800	25800					094
TC050	生コンクリート	高炉21－12－40　W/C≦65%	m3	25400	25400					093
TC051	生コンクリート	高炉24－12－25　W/C≦65%	m3	25800	25800					094
TC052	生コンクリート	高炉24－12－40　W/C≦65%	m3	25800	25800					094
	【舗装用】									
TC033	生コンクリート	曲げ4.5－2.5－40	m3	----------	----------					090
T4010	生コンクリート	曲げ4.5－2.5－40　W/C≦55%	m3	----------	----------					090
TC032	生コンクリート	曲げ4.5－6.5－40　W/C≦55%	m3	27400	27400					090
TC031	生コンクリート	高炉　曲げ4.5－2.5－40　W/C≦55%	m3	----------	----------					090
TC034	生コンクリート	高炉　曲げ4.5－6.5－40　W/C≦55%	m3	27400	27400					090
	早強【W/C＝55%以下】									
T4001	生コンクリート	早強40－ 8－25　W/C≦55%	m3	----------	----------					096
TC030	生コンクリート	早強 40-12-25 W/C≦55% 高性能AE減水剤	m3	31000	31000					096
	※規格欄の()内の数字は、水セメント比を条	件指定した場合における当該規格製品の相当								
	する呼び強度である。									
	小型車運搬割増									
T7010	生コン小型車割増	4t車以下使用の場合	m3	2000	2000					090

一 般 単 価 一 覧 表

富山特殊地区⑥

引き渡し場所
現場渡し

単価コード	名　　称	規　　格	単　位	単　価						機労材集計コード
				08 10 15	08 11 15					
	【W/C＝50%以下】									
TC046	生コンクリート	30－ 8－25　W/C≦50%	m3	27100	27100					095
TC047	生コンクリート	30－ 8－40　W/C≦50%	m3	27100	27100					095
TC048	生コンクリート	30－12－25　W/C≦50%	m3	27100	27100					095
TC049	生コンクリート	30－12－40　W/C≦50%	m3	27100	27100					095
	【W/C＝55%以下】									
TC035	生コンクリート	21－ 8－25　W/C≦55%　(27)	m3	26700	26700					093
TC019	生コンクリート	21－ 8－40　W/C≦55%　(27)	m3	26700	26700					093
TC037	生コンクリート	21－12－25　W/C≦55%　(27)	m3	26700	26700					093
TC039	生コンクリート	21－12－40　W/C≦55%　(27)	m3	26700	26700					093
TC024	生コンクリート	24－ 8－25　W/C≦55%　(27)	m3	26700	26700					094
TC022	生コンクリート	24－ 8－40　W/C≦55%　(27)	m3	26700	26700					094
TC028	生コンクリート	24－12－25　W/C≦55%　(27)	m3	26700	26700					094
TC026	生コンクリート	24－12－40　W/C≦55%　(27)	m3	26700	26700					094
T4002	生コンクリート	30－ 8－25　W/C≦55%	m3	27100	27100					095
TC029	生コンクリート	30－18－25　W/C≦55%　C≧350kg	m3	27700	27700					095
TC054	生コンクリート	30－12－25　W/C≦55%	m3	27100	27100					095
	【W/C＝60%以下】									
TC001	生コンクリート	18－ 8－25　W/C≦60%　(24)	m3	26300	26300					092
TC005	生コンクリート	18－ 8－40　W/C≦60%　(24)	m3	26300	26300					092
TC002	生コンクリート	18－ 8－25　W/C≦60%　(24)　C≧230kg	m3	26300	26300					092
TC006	生コンクリート	18－ 8－40　W/C≦60%　(24)　C≧230kg	m3	26300	26300					092
TC007	生コンクリート	18－12－25　W/C≦60%　(24)	m3	26300	26300					092
TC013	生コンクリート	18－12－40　W/C≦60%　(24)	m3	26300	26300					092
TC009	生コンクリート	18－12－25　W/C≦60%　(24)　C≧230kg	m3	26300	26300					092
TC015	生コンクリート	18－12－40　W/C≦60%　(24)　C≧230kg	m3	26300	26300					092
TC008	生コンクリート	18－12－25　W/C≦60%　(24)　C≧270kg	m3	26300	26300					092
TC014	生コンクリート	18－12－40　W/C≦60%　(24)　C≧270kg	m3	26300	26300					092
TC018	生コンクリート	21－ 5－25　W/C≦60%　(24)	m3	26300	26300					093
T4004	生コンクリート	24－ 8－40　W/C≦60%	m3	26300	26300					094

一 般 単 価 一 覧 表

富山特殊地区⑥

引き渡し場所
現場渡し

単価コード	名　　称	規　　格	単　位	単　価						機労材集計コード
				08 10 15	08 11 15					
TC053	生コンクリート	24－12－40　W/C≦60%	m3	26300	26300					094
	【W/C＝65%以下】									
T4015	生コンクリート	18－ 5－40　W/C≦65%	m3	25900	25900					092
T4076	生コンクリート	18－ 8－25　W/C≦65%	m3	25900	25900					092
T4014	生コンクリート	18－ 8－40　W/C≦65%	m3	25900	25900					092
T4075	生コンクリート	18－12－25　W/C≦65%	m3	25900	25900					092
T4013	生コンクリート	18－12－40　W/C≦65%	m3	25900	25900					092
T3981	生コンクリート	18－15－25　W/C≦65%	m3	26000	26000					092
T3982	生コンクリート	18－18－25　W/C≦65%	m3	26000	26000					092
T4009	生コンクリート	21－ 5－40　W/C≦65%	m3	25900	25900					093
T4005	生コンクリート	21－ 8－25　W/C≦65%	m3	25900	25900					093
T4006	生コンクリート	21－ 8－40　W/C≦65%	m3	25900	25900					093
T4072	生コンクリート	21－12－25　W/C≦65%	m3	25900	25900					093
T4073	生コンクリート	21－12－40　W/C≦65%	m3	25900	25900					093
T3983	生コンクリート	21－15－25　W/C≦65%	m3	26000	26000					093
T3984	生コンクリート	21－18－25　W/C≦65%	m3	26000	26000					093
T4003	生コンクリート	24－ 8－25　W/C≦65%	m3	26300	26300					094
T4019	生コンクリート	24－12－25　W/C≦65%	m3	26300	26300					094
T4074	生コンクリート	24－12－40　W/C≦65%	m3	26300	26300					094
T3987	生コンクリート	24－15－25　W/C≦65%	m3	26400	26400					094
T3988	生コンクリート	24－18－25　W/C≦65%	m3	26400	26400					094
T3991	生コンクリート	27－15－25　W/C≦65%	m3	26800	26800					091
T3992	生コンクリート	27－18－25　W/C≦65%	m3	26800	26800					091
	高炉Ｂ種【W/C＝50%以下】									
TC042	生コンクリート	高炉30－ 8－25　W/C≦50%	m3	27100	27100					095
TC043	生コンクリート	高炉30－ 8－40　W/C≦50%	m3	27100	27100					095
TC044	生コンクリート	高炉30－12－25　W/C≦50%	m3	27100	27100					095
TC045	生コンクリート	高炉30－12－40　W/C≦50%	m3	27100	27100					095
	高炉Ｂ種【W/C＝55%以下】									
TC036	生コンクリート	高炉21－ 8－25　W/C≦55%　(27)	m3	26700	26700					093

一 般 単 価 一 覧 表

富山特殊地区⑥

引き渡し場所
現場渡し

単価コード	名　　称	規　　格	単　位	単　価						機労材集計コード
				08 10 15	08 11 15					
TC020	生コンクリート	高炉21－ 8－40 W/C≦55% (27)	m3	26700	26700					093
TC038	生コンクリート	高炉21－12－25 W/C≦55% (27)	m3	26700	26700					093
TC040	生コンクリート	高炉21－12－40 W/C≦55% (27)	m3	26700	26700					093
TC021	生コンクリート	高炉24－ 8－25 W/C≦55% (27)	m3	26700	26700					094
TC023	生コンクリート	高炉24－ 8－40 W/C≦55% (27)	m3	26700	26700					094
TC025	生コンクリート	高炉24－12－25 W/C≦55% (27)	m3	26700	26700					094
TC027	生コンクリート	高炉24－12－40 W/C≦55% (27)	m3	26700	26700					094
TC041	生コンクリート	高炉30－ 8－25 W/C≦55%	m3	27100	27100					095
T3979	生コンクリート	高炉30－18－25 W/C≦55% C≧350kg	m3	27200	27200					095
	高炉Ｂ種【W/C＝60%以下】									
T3972	生コンクリート	高炉18－ 5－40 W/C≦60% (21)	m3	25900	25900					092
TC003	生コンクリート	高炉18－ 8－25 W/C≦60% (21)	m3	26300	26300					092
T3973	生コンクリート	高炉18－ 8－40 W/C≦60% (21)	m3	25900	25900					092
TC004	生コンクリート	高炉18－ 8－25 W/C≦60% (21) C≧230kg	m3	26300	26300					092
T3974	生コンクリート	高炉18－ 8－40 W/C≦60% (21) C≧230kg	m3	25900	25900					092
TC010	生コンクリート	高炉18－12－25 W/C≦60% (21)	m3	26300	26300					092
TC016	生コンクリート	高炉18－12－40 W/C≦60% (21)	m3	25900	25900					092
TC012	生コンクリート	高炉18－12－25 W/C≦60% (21) C≧230kg	m3	26300	26300					092
TC011	生コンクリート	高炉18－12－25 W/C≦60% (24) C≧270kg	m3	26300	26300					092
TC017	生コンクリート	高炉18－12－40 W/C≦60% (21) C≧230kg	m3	25900	25900					092
T3975	生コンクリート	高炉18－15－40 W/C≦60% (24) C≧270kg	m3	26000	26000					092
T3976	生コンクリート	高炉21－ 5－25 W/C≦60%	m3	26300	26300					093
T3978	生コンクリート	高炉21－ 5－40 W/C≦60%	m3	25900	25900					093
	高炉Ｂ種【W/C＝65%以下】									
T4018	生コンクリート	高炉18－ 5－40 W/C≦65%	m3	25700	25700					092
T4026	生コンクリート	高炉18－ 8－25 W/C≦65%	m3	25700	25700					092
T4027	生コンクリート	高炉18－ 8－40 W/C≦65%	m3	25700	25700					092
T4028	生コンクリート	高炉18－12－25 W/C≦65%	m3	25700	25700					092
T4029	生コンクリート	高炉18－12－40 W/C≦65%	m3	25700	25700					092
T4012	生コンクリート	高炉21－ 5－40 W/C≦65%	m3	25900	25900					093

一 般 単 価 一 覧 表

富山特殊地区⑥

引き渡し場所
現場渡し

単価コード	名　　称	規　　格	単　位	単　価						機労材集計コード
				08 10 15	08 11 15					
T4030	生コンクリート	高炉21－ 8－40　W/C≦65%	m3	25900	25900					093
T4011	生コンクリート	高炉24－ 5－40　W/C≦65%	m3	26300	26300					094
T4024	生コンクリート	高炉24－ 8－25　W/C≦65%	m3	26300	26300					094
T4025	生コンクリート	高炉24－ 8－40　W/C≦65%	m3	26300	26300					094
TC050	生コンクリート	高炉21－12－40　W/C≦65%	m3	25900	25900					093
TC051	生コンクリート	高炉24－12－25　W/C≦65%	m3	26300	26300					094
TC052	生コンクリート	高炉24－12－40　W/C≦65%	m3	26300	26300					094
	【舗装用】									
TC033	生コンクリート	曲げ4.5－2.5－40	m3	----------	----------					090
T4010	生コンクリート	曲げ4.5－2.5－40　W/C≦55%	m3	----------	----------					090
TC032	生コンクリート	曲げ4.5－6.5－40　W/C≦55%	m3	27900	27900					090
TC031	生コンクリート	高炉　曲げ4.5－2.5－40　W/C≦55%	m3	----------	----------					090
TC034	生コンクリート	高炉　曲げ4.5－6.5－40　W/C≦55%	m3	27900	27900					090
	早強【W/C＝55%以下】									
T4001	生コンクリート	早強40－ 8－25　W/C≦55%	m3	----------	----------					096
TC030	生コンクリート	早強 40-12-25 W/C≦55% 高性能AE減水剤	m3	31500	31500					096
	※規格欄の()内の数字は、水セメント比を条	件指定した場合における当該規格製品の相当								
	する呼び強度である。									
	小型車運搬割増									
T7010	生コン小型車割増	4t車以下使用の場合	m3	2000	2000					090

一 般 単 価 一 覧 表

富山特殊地区⑦

引き渡し場所
現場渡し

単価コード	名　　称	規　　格	単　位	単価						機労材集計コード
				08 10 15	08 11 15					
	【W/C＝50%以下】									
TC046	生コンクリート	30－ 8－25　W/C≦50%	m3	29100	29100					095
TC047	生コンクリート	30－ 8－40　W/C≦50%	m3	29100	29100					095
TC048	生コンクリート	30－12－25　W/C≦50%	m3	29100	29100					095
TC049	生コンクリート	30－12－40　W/C≦50%	m3	29100	29100					095
	【W/C＝55%以下】									
TC035	生コンクリート	21－ 8－25　W/C≦55%　(27)	m3	28700	28700					093
TC019	生コンクリート	21－ 8－40　W/C≦55%　(27)	m3	28700	28700					093
TC037	生コンクリート	21－12－25　W/C≦55%　(27)	m3	28700	28700					093
TC039	生コンクリート	21－12－40　W/C≦55%　(27)	m3	28700	28700					093
TC024	生コンクリート	24－ 8－25　W/C≦55%　(27)	m3	28700	28700					094
TC022	生コンクリート	24－ 8－40　W/C≦55%　(27)	m3	28700	28700					094
TC028	生コンクリート	24－12－25　W/C≦55%　(27)	m3	28700	28700					094
TC026	生コンクリート	24－12－40　W/C≦55%　(27)	m3	28700	28700					094
T4002	生コンクリート	30－ 8－25　W/C≦55%	m3	29100	29100					095
TC029	生コンクリート	30－18－25　W/C≦55%　C≧350kg	m3	29700	29700					095
TC054	生コンクリート	30－12－25　W/C≦55%	m3	29100	29100					095
	【W/C＝60%以下】									
TC001	生コンクリート	18－ 8－25　W/C≦60%　(24)	m3	28300	28300					092
TC005	生コンクリート	18－ 8－40　W/C≦60%　(24)	m3	28300	28300					092
TC002	生コンクリート	18－ 8－25　W/C≦60%　(24)　C≧230kg	m3	28300	28300					092
TC006	生コンクリート	18－ 8－40　W/C≦60%　(24)　C≧230kg	m3	28300	28300					092
TC007	生コンクリート	18－12－25　W/C≦60%　(24)	m3	28300	28300					092
TC013	生コンクリート	18－12－40　W/C≦60%　(24)	m3	28300	28300					092
TC009	生コンクリート	18－12－25　W/C≦60%　(24)　C≧230kg	m3	28300	28300					092
TC015	生コンクリート	18－12－40　W/C≦60%　(24)　C≧230kg	m3	28300	28300					092
TC008	生コンクリート	18－12－25　W/C≦60%　(24)　C≧270kg	m3	28300	28300					092
TC014	生コンクリート	18－12－40　W/C≦60%　(24)　C≧270kg	m3	28300	28300					092
TC018	生コンクリート	21－ 5－25　W/C≦60%　(24)	m3	28300	28300					093
T4004	生コンクリート	24－ 8－40　W/C≦60%	m3	28300	28300					094

一 般 単 価 一 覧 表

富山特殊地区⑦

引き渡し場所
現場渡し

単価コード	名　　称	規　　格	単　位	単　価						機労材集計コード
				08 10 15	08 11 15					
TC053	生コンクリート	24－12－40　W/C≦60%	m3	28300	28300					094
	【W/C＝65%以下】									
T4015	生コンクリート	18－ 5－40　W/C≦65%	m3	27900	27900					092
T4076	生コンクリート	18－ 8－25　W/C≦65%	m3	27900	27900					092
T4014	生コンクリート	18－ 8－40　W/C≦65%	m3	27900	27900					092
T4075	生コンクリート	18－12－25　W/C≦65%	m3	27900	27900					092
T4013	生コンクリート	18－12－40　W/C≦65%	m3	27900	27900					092
T3981	生コンクリート	18－15－25　W/C≦65%	m3	28000	28000					092
T3982	生コンクリート	18－18－25　W/C≦65%	m3	28000	28000					092
T4009	生コンクリート	21－ 5－40　W/C≦65%	m3	27900	27900					093
T4005	生コンクリート	21－ 8－25　W/C≦65%	m3	27900	27900					093
T4006	生コンクリート	21－ 8－40　W/C≦65%	m3	27900	27900					093
T4072	生コンクリート	21－12－25　W/C≦65%	m3	27900	27900					093
T4073	生コンクリート	21－12－40　W/C≦65%	m3	27900	27900					093
T3983	生コンクリート	21－15－25　W/C≦65%	m3	28000	28000					093
T3984	生コンクリート	21－18－25　W/C≦65%	m3	28000	28000					093
T4003	生コンクリート	24－ 8－25　W/C≦65%	m3	28300	28300					094
T4019	生コンクリート	24－12－25　W/C≦65%	m3	28300	28300					094
T4074	生コンクリート	24－12－40　W/C≦65%	m3	28300	28300					094
T3987	生コンクリート	24－15－25　W/C≦65%	m3	28400	28400					094
T3988	生コンクリート	24－18－25　W/C≦65%	m3	28400	28400					094
T3991	生コンクリート	27－15－25　W/C≦65%	m3	28800	28800					091
T3992	生コンクリート	27－18－25　W/C≦65%	m3	28800	28800					091
	高炉Ｂ種【W/C＝50%以下】									
TC042	生コンクリート	高炉30－ 8－25　W/C≦50%	m3	29100	29100					095
TC043	生コンクリート	高炉30－ 8－40　W/C≦50%	m3	29100	29100					095
TC044	生コンクリート	高炉30－12－25　W/C≦50%	m3	29100	29100					095
TC045	生コンクリート	高炉30－12－40　W/C≦50%	m3	29100	29100					095
	高炉Ｂ種【W/C＝55%以下】									
TC036	生コンクリート	高炉21－ 8－25　W/C≦55%　(27)	m3	28700	28700					093

一 般 単 価 一 覧 表

富山特殊地区⑦

引き渡し場所
現場渡し

単価コード	名　　称	規　　格	単　位	単　価						機労材集計コード
				08 10 15	08 11 15					
TC020	生コンクリート	高炉21－ 8－40 W/C≦55% (27)	m3	28700	28700					093
TC038	生コンクリート	高炉21－12－25 W/C≦55% (27)	m3	28700	28700					093
TC040	生コンクリート	高炉21－12－40 W/C≦55% (27)	m3	28700	28700					093
TC021	生コンクリート	高炉24－ 8－25 W/C≦55% (27)	m3	28700	28700					094
TC023	生コンクリート	高炉24－ 8－40 W/C≦55% (27)	m3	28700	28700					094
TC025	生コンクリート	高炉24－12－25 W/C≦55% (27)	m3	28700	28700					094
TC027	生コンクリート	高炉24－12－40 W/C≦55% (27)	m3	28700	28700					094
TC041	生コンクリート	高炉30－ 8－25 W/C≦55%	m3	29100	29100					095
T3979	生コンクリート	高炉30－18－25 W/C≦55% C≧350kg	m3	29200	29200					095
	高炉Ｂ種【W/C＝60%以下】									
T3972	生コンクリート	高炉18－ 5－40 W/C≦60% (21)	m3	27900	27900					092
TC003	生コンクリート	高炉18－ 8－25 W/C≦60% (21)	m3	28300	28300					092
T3973	生コンクリート	高炉18－ 8－40 W/C≦60% (21)	m3	27900	27900					092
TC004	生コンクリート	高炉18－ 8－25 W/C≦60% (21) C≧230kg	m3	28300	28300					092
T3974	生コンクリート	高炉18－ 8－40 W/C≦60% (21) C≧230kg	m3	27900	27900					092
TC010	生コンクリート	高炉18－12－25 W/C≦60% (21)	m3	28300	28300					092
TC016	生コンクリート	高炉18－12－40 W/C≦60% (21)	m3	27900	27900					092
TC012	生コンクリート	高炉18－12－25 W/C≦60% (21) C≧230kg	m3	28300	28300					092
TC011	生コンクリート	高炉18－12－25 W/C≦60% (24) C≧270kg	m3	28300	28300					092
TC017	生コンクリート	高炉18－12－40 W/C≦60% (21) C≧230kg	m3	27900	27900					092
T3975	生コンクリート	高炉18－15－40 W/C≦60% (24) C≧270kg	m3	28000	28000					092
T3976	生コンクリート	高炉21－ 5－25 W/C≦60%	m3	28300	28300					093
T3978	生コンクリート	高炉21－ 5－40 W/C≦60%	m3	27900	27900					093
	高炉Ｂ種【W/C＝65%以下】									
T4018	生コンクリート	高炉18－ 5－40 W/C≦65%	m3	27700	27700					092
T4026	生コンクリート	高炉18－ 8－25 W/C≦65%	m3	27700	27700					092
T4027	生コンクリート	高炉18－ 8－40 W/C≦65%	m3	27700	27700					092
T4028	生コンクリート	高炉18－12－25 W/C≦65%	m3	27700	27700					092
T4029	生コンクリート	高炉18－12－40 W/C≦65%	m3	27700	27700					092
T4012	生コンクリート	高炉21－ 5－40 W/C≦65%	m3	27900	27900					093

一 般 単 価 一 覧 表

富山特殊地区⑦

引き渡し場所
現場渡し

単価コード	名　　称	規　　格	単　位	単　価						機労材集計コード
				08 10 15	08 11 15					
T4030	生コンクリート	高炉21－ 8－40　W/C≦65%	m3	27900	27900					093
T4011	生コンクリート	高炉24－ 5－40　W/C≦65%	m3	28300	28300					094
T4024	生コンクリート	高炉24－ 8－25　W/C≦65%	m3	28300	28300					094
T4025	生コンクリート	高炉24－ 8－40　W/C≦65%	m3	28300	28300					094
TC050	生コンクリート	高炉21－12－40　W/C≦65%	m3	27900	27900					093
TC051	生コンクリート	高炉24－12－25　W/C≦65%	m3	28300	28300					094
TC052	生コンクリート	高炉24－12－40　W/C≦65%	m3	28300	28300					094
	【舗装用】									
TC033	生コンクリート	曲げ4.5－2.5－40	m3	----------	----------					090
T4010	生コンクリート	曲げ4.5－2.5－40　W/C≦55%	m3	----------	----------					090
TC032	生コンクリート	曲げ4.5－6.5－40　W/C≦55%	m3	29900	29900					090
TC031	生コンクリート	高炉　曲げ4.5－2.5－40　W/C≦55%	m3	----------	----------					090
TC034	生コンクリート	高炉　曲げ4.5－6.5－40　W/C≦55%	m3	29900	29900					090
	早強【W/C＝55%以下】									
T4001	生コンクリート	早強40－ 8－25　W/C≦55%	m3	----------	----------					096
TC030	生コンクリート	早強 40-12-25 W/C≦55% 高性能AE減水剤	m3	33500	33500					096
	※規格欄の()内の数字は、水セメント比を条	件指定した場合における当該規格製品の相当								
	する呼び強度である。									
	小型車運搬割増									
T7010	生コン小型車割増	4t車以下使用の場合	m3	2000	2000					090

一 般 単 価 一 覧 表

富山特殊地区⑧

引き渡し場所
現場渡し

単価コード	名　　称	規　　格	単　位	単　価						機労材集計コード
				08 10 15	08 11 15					
	【W/C＝50%以下】									
TC046	生コンクリート	30－ 8－25　W/C≦50%	m3	31100	31100					095
TC047	生コンクリート	30－ 8－40　W/C≦50%	m3	31100	31100					095
TC048	生コンクリート	30－12－25　W/C≦50%	m3	31100	31100					095
TC049	生コンクリート	30－12－40　W/C≦50%	m3	31100	31100					095
	【W/C＝55%以下】									
TC035	生コンクリート	21－ 8－25　W/C≦55%　(27)	m3	30700	30700					093
TC019	生コンクリート	21－ 8－40　W/C≦55%　(27)	m3	30700	30700					093
TC037	生コンクリート	21－12－25　W/C≦55%　(27)	m3	30700	30700					093
TC039	生コンクリート	21－12－40　W/C≦55%　(27)	m3	30700	30700					093
TC024	生コンクリート	24－ 8－25　W/C≦55%　(27)	m3	30700	30700					094
TC022	生コンクリート	24－ 8－40　W/C≦55%　(27)	m3	30700	30700					094
TC028	生コンクリート	24－12－25　W/C≦55%　(27)	m3	30700	30700					094
TC026	生コンクリート	24－12－40　W/C≦55%　(27)	m3	30700	30700					094
T4002	生コンクリート	30－ 8－25　W/C≦55%	m3	31100	31100					095
TC029	生コンクリート	30－18－25　W/C≦55%　C≧350kg	m3	31700	31700					095
TC054	生コンクリート	30－12－25　W/C≦55%	m3	31100	31100					095
	【W/C＝60%以下】									
TC001	生コンクリート	18－ 8－25　W/C≦60%　(24)	m3	30300	30300					092
TC005	生コンクリート	18－ 8－40　W/C≦60%　(24)	m3	30300	30300					092
TC002	生コンクリート	18－ 8－25　W/C≦60%　(24)　C≧230kg	m3	30300	30300					092
TC006	生コンクリート	18－ 8－40　W/C≦60%　(24)　C≧230kg	m3	30300	30300					092
TC007	生コンクリート	18－12－25　W/C≦60%　(24)	m3	30300	30300					092
TC013	生コンクリート	18－12－40　W/C≦60%　(24)	m3	30300	30300					092
TC009	生コンクリート	18－12－25　W/C≦60%　(24)　C≧230kg	m3	30300	30300					092
TC015	生コンクリート	18－12－40　W/C≦60%　(24)　C≧230kg	m3	30300	30300					092
TC008	生コンクリート	18－12－25　W/C≦60%　(24)　C≧270kg	m3	30300	30300					092
TC014	生コンクリート	18－12－40　W/C≦60%　(24)　C≧270kg	m3	30300	30300					092
TC018	生コンクリート	21－ 5－25　W/C≦60%　(24)	m3	30300	30300					093
T4004	生コンクリート	24－ 8－40　W/C≦60%	m3	30300	30300					094

一 般 単 価 一 覧 表

富山特殊地区⑧

引き渡し場所
現場渡し

単価コード	名　　称	規　　格	単　位	単　価						機労材集計コード
				08 10 15	08 11 15					
TC053	生コンクリート	24－12－40　W/C≦60%	m3	30300	30300					094
	【W/C＝65%以下】									
T4015	生コンクリート	18－ 5－40　W/C≦65%	m3	29900	29900					092
T4076	生コンクリート	18－ 8－25　W/C≦65%	m3	29900	29900					092
T4014	生コンクリート	18－ 8－40　W/C≦65%	m3	29900	29900					092
T4075	生コンクリート	18－12－25　W/C≦65%	m3	29900	29900					092
T4013	生コンクリート	18－12－40　W/C≦65%	m3	29900	29900					092
T3981	生コンクリート	18－15－25　W/C≦65%	m3	30000	30000					092
T3982	生コンクリート	18－18－25　W/C≦65%	m3	30000	30000					092
T4009	生コンクリート	21－ 5－40　W/C≦65%	m3	29900	29900					093
T4005	生コンクリート	21－ 8－25　W/C≦65%	m3	29900	29900					093
T4006	生コンクリート	21－ 8－40　W/C≦65%	m3	29900	29900					093
T4072	生コンクリート	21－12－25　W/C≦65%	m3	29900	29900					093
T4073	生コンクリート	21－12－40　W/C≦65%	m3	29900	29900					093
T3983	生コンクリート	21－15－25　W/C≦65%	m3	30000	30000					093
T3984	生コンクリート	21－18－25　W/C≦65%	m3	30000	30000					093
T4003	生コンクリート	24－ 8－25　W/C≦65%	m3	30300	30300					094
T4019	生コンクリート	24－12－25　W/C≦65%	m3	30300	30300					094
T4074	生コンクリート	24－12－40　W/C≦65%	m3	30300	30300					094
T3987	生コンクリート	24－15－25　W/C≦65%	m3	30400	30400					094
T3988	生コンクリート	24－18－25　W/C≦65%	m3	30400	30400					094
T3991	生コンクリート	27－15－25　W/C≦65%	m3	30800	30800					091
T3992	生コンクリート	27－18－25　W/C≦65%	m3	30800	30800					091
	高炉Ｂ種【W/C＝50%以下】									
TC042	生コンクリート	高炉30－ 8－25　W/C≦50%	m3	31100	31100					095
TC043	生コンクリート	高炉30－ 8－40　W/C≦50%	m3	31100	31100					095
TC044	生コンクリート	高炉30－12－25　W/C≦50%	m3	31100	31100					095
TC045	生コンクリート	高炉30－12－40　W/C≦50%	m3	31100	31100					095
	高炉Ｂ種【W/C＝55%以下】									
TC036	生コンクリート	高炉21－ 8－25　W/C≦55%　(27)	m3	30700	30700					093

一 般 単 価 一 覧 表

富山特殊地区⑧

引き渡し場所
現場渡し

単価コード	名　　称	規　　格	単　位	単価						機労材集計コード
				08 10 15	08 11 15					
TC020	生コンクリート	高炉21－ 8－40 W/C≦55% (27)	m3	30700	30700					093
TC038	生コンクリート	高炉21－12－25 W/C≦55% (27)	m3	30700	30700					093
TC040	生コンクリート	高炉21－12－40 W/C≦55% (27)	m3	30700	30700					093
TC021	生コンクリート	高炉24－ 8－25 W/C≦55% (27)	m3	30700	30700					094
TC023	生コンクリート	高炉24－ 8－40 W/C≦55% (27)	m3	30700	30700					094
TC025	生コンクリート	高炉24－12－25 W/C≦55% (27)	m3	30700	30700					094
TC027	生コンクリート	高炉24－12－40 W/C≦55% (27)	m3	30700	30700					094
TC041	生コンクリート	高炉30－ 8－25 W/C≦55%	m3	31100	31100					095
T3979	生コンクリート	高炉30－18－25 W/C≦55% C≧350kg	m3	31200	31200					095
	高炉Ｂ種【W/C＝60%以下】									
T3972	生コンクリート	高炉18－ 5－40 W/C≦60% (21)	m3	29900	29900					092
TC003	生コンクリート	高炉18－ 8－25 W/C≦60% (21)	m3	30300	30300					092
T3973	生コンクリート	高炉18－ 8－40 W/C≦60% (21)	m3	29900	29900					092
TC004	生コンクリート	高炉18－ 8－25 W/C≦60% (21) C≧230kg	m3	30300	30300					092
T3974	生コンクリート	高炉18－ 8－40 W/C≦60% (21) C≧230kg	m3	29900	29900					092
TC010	生コンクリート	高炉18－12－25 W/C≦60% (21)	m3	30300	30300					092
TC016	生コンクリート	高炉18－12－40 W/C≦60% (21)	m3	29900	29900					092
TC012	生コンクリート	高炉18－12－25 W/C≦60% (21) C≧230kg	m3	30300	30300					092
TC011	生コンクリート	高炉18－12－25 W/C≦60% (24) C≧270kg	m3	30300	30300					092
TC017	生コンクリート	高炉18－12－40 W/C≦60% (21) C≧230kg	m3	29900	29900					092
T3975	生コンクリート	高炉18－15－40 W/C≦60% (24) C≧270kg	m3	30000	30000					092
T3976	生コンクリート	高炉21－ 5－25 W/C≦60%	m3	30300	30300					093
T3978	生コンクリート	高炉21－ 5－40 W/C≦60%	m3	29900	29900					093
	高炉Ｂ種【W/C＝65%以下】									
T4018	生コンクリート	高炉18－ 5－40 W/C≦65%	m3	29700	29700					092
T4026	生コンクリート	高炉18－ 8－25 W/C≦65%	m3	29700	29700					092
T4027	生コンクリート	高炉18－ 8－40 W/C≦65%	m3	29700	29700					092
T4028	生コンクリート	高炉18－12－25 W/C≦65%	m3	29700	29700					092
T4029	生コンクリート	高炉18－12－40 W/C≦65%	m3	29700	29700					092
T4012	生コンクリート	高炉21－ 5－40 W/C≦65%	m3	29900	29900					093

一 般 単 価 一 覧 表

富山特殊地区⑧

引き渡し場所
現場渡し

単価コード	名　　称	規　　格	単　位	単　価						機労材集計コード
				08 10 15	08 11 15					
T4030	生コンクリート	高炉21－ 8－40　W/C≦65%	m3	29900	29900					093
T4011	生コンクリート	高炉24－ 5－40　W/C≦65%	m3	30300	30300					094
T4024	生コンクリート	高炉24－ 8－25　W/C≦65%	m3	30300	30300					094
T4025	生コンクリート	高炉24－ 8－40　W/C≦65%	m3	30300	30300					094
TC050	生コンクリート	高炉21－12－40　W/C≦65%	m3	29900	29900					093
TC051	生コンクリート	高炉24－12－25　W/C≦65%	m3	30300	30300					094
TC052	生コンクリート	高炉24－12－40　W/C≦65%	m3	30300	30300					094
	【舗装用】									
TC033	生コンクリート	曲げ4.5－2.5－40	m3	----------	----------					090
T4010	生コンクリート	曲げ4.5－2.5－40　W/C≦55%	m3	----------	----------					090
TC032	生コンクリート	曲げ4.5－6.5－40　W/C≦55%	m3	31900	31900					090
TC031	生コンクリート	高炉　曲げ4.5－2.5－40　W/C≦55%	m3	----------	----------					090
TC034	生コンクリート	高炉　曲げ4.5－6.5－40　W/C≦55%	m3	31900	31900					090
	早強【W/C＝55%以下】									
T4001	生コンクリート	早強40－ 8－25　W/C≦55%	m3	----------	----------					096
TC030	生コンクリート	早強 40-12-25 W/C≦55% 高性能AE減水剤	m3	35500	35500					096
	※規格欄の()内の数字は、水セメント比を条	件指定した場合における当該規格製品の相当								
	する呼び強度である。									
	小型車運搬割増									
T7010	生コン小型車割増	4t車以下使用の場合	m3	2000	2000					090

一 般 単 価 一 覧 表

富山特殊地区⑨

引き渡し場所
現場渡し

単価コード	名　　称	規　　格	単　位	単価						機労材集計コード
				08 10 15	08 11 15					
	【W/C＝50%以下】									
TC046	生コンクリート	30－ 8－25　W/C≦50%	m3	29100	29100					095
TC047	生コンクリート	30－ 8－40　W/C≦50%	m3	29100	29100					095
TC048	生コンクリート	30－12－25　W/C≦50%	m3	29100	29100					095
TC049	生コンクリート	30－12－40　W/C≦50%	m3	29100	29100					095
	【W/C＝55%以下】									
TC035	生コンクリート	21－ 8－25　W/C≦55%　(27)	m3	28700	28700					093
TC019	生コンクリート	21－ 8－40　W/C≦55%　(27)	m3	28700	28700					093
TC037	生コンクリート	21－12－25　W/C≦55%　(27)	m3	28700	28700					093
TC039	生コンクリート	21－12－40　W/C≦55%　(27)	m3	28700	28700					093
TC024	生コンクリート	24－ 8－25　W/C≦55%　(27)	m3	28700	28700					094
TC022	生コンクリート	24－ 8－40　W/C≦55%　(27)	m3	28700	28700					094
TC028	生コンクリート	24－12－25　W/C≦55%　(27)	m3	28700	28700					094
TC026	生コンクリート	24－12－40　W/C≦55%　(27)	m3	28700	28700					094
T4002	生コンクリート	30－ 8－25　W/C≦55%	m3	29100	29100					095
TC029	生コンクリート	30－18－25　W/C≦55%　C≧350kg	m3	29700	29700					095
TC054	生コンクリート	30－12－25　W/C≦55%	m3	29100	29100					095
	【W/C＝60%以下】									
TC001	生コンクリート	18－ 8－25　W/C≦60%　(24)	m3	28300	28300					092
TC005	生コンクリート	18－ 8－40　W/C≦60%　(24)	m3	28300	28300					092
TC002	生コンクリート	18－ 8－25　W/C≦60%　(24)　C≧230kg	m3	28300	28300					092
TC006	生コンクリート	18－ 8－40　W/C≦60%　(24)　C≧230kg	m3	28300	28300					092
TC007	生コンクリート	18－12－25　W/C≦60%　(24)	m3	28300	28300					092
TC013	生コンクリート	18－12－40　W/C≦60%　(24)	m3	28300	28300					092
TC009	生コンクリート	18－12－25　W/C≦60%　(24)　C≧230kg	m3	28300	28300					092
TC015	生コンクリート	18－12－40　W/C≦60%　(24)　C≧230kg	m3	28300	28300					092
TC008	生コンクリート	18－12－25　W/C≦60%　(24)　C≧270kg	m3	28300	28300					092
TC014	生コンクリート	18－12－40　W/C≦60%　(24)　C≧270kg	m3	28300	28300					092
TC018	生コンクリート	21－ 5－25　W/C≦60%　(24)	m3	28300	28300					093
T4004	生コンクリート	24－ 8－40　W/C≦60%	m3	28300	28300					094

一 般 単 価 一 覧 表

富山特殊地区⑨

引き渡し場所
現場渡し

単価コード	名　　称	規　　格	単　位	単　価						機労材集計コード
				08 10 15	08 11 15					
TC053	生コンクリート	24－12－40　W/C≦60%	m3	28300	28300					094
	【W/C＝65%以下】									
T4015	生コンクリート	18－ 5－40　W/C≦65%	m3	27900	27900					092
T4076	生コンクリート	18－ 8－25　W/C≦65%	m3	27900	27900					092
T4014	生コンクリート	18－ 8－40　W/C≦65%	m3	27900	27900					092
T4075	生コンクリート	18－12－25　W/C≦65%	m3	27900	27900					092
T4013	生コンクリート	18－12－40　W/C≦65%	m3	27900	27900					092
T3981	生コンクリート	18－15－25　W/C≦65%	m3	28000	28000					092
T3982	生コンクリート	18－18－25　W/C≦65%	m3	28000	28000					092
T4009	生コンクリート	21－ 5－40　W/C≦65%	m3	27900	27900					093
T4005	生コンクリート	21－ 8－25　W/C≦65%	m3	27900	27900					093
T4006	生コンクリート	21－ 8－40　W/C≦65%	m3	27900	27900					093
T4072	生コンクリート	21－12－25　W/C≦65%	m3	27900	27900					093
T4073	生コンクリート	21－12－40　W/C≦65%	m3	27900	27900					093
T3983	生コンクリート	21－15－25　W/C≦65%	m3	28000	28000					093
T3984	生コンクリート	21－18－25　W/C≦65%	m3	28000	28000					093
T4003	生コンクリート	24－ 8－25　W/C≦65%	m3	28300	28300					094
T4019	生コンクリート	24－12－25　W/C≦65%	m3	28300	28300					094
T4074	生コンクリート	24－12－40　W/C≦65%	m3	28300	28300					094
T3987	生コンクリート	24－15－25　W/C≦65%	m3	28400	28400					094
T3988	生コンクリート	24－18－25　W/C≦65%	m3	28400	28400					094
T3991	生コンクリート	27－15－25　W/C≦65%	m3	28800	28800					091
T3992	生コンクリート	27－18－25　W/C≦65%	m3	28800	28800					091
	高炉Ｂ種【W/C＝50%以下】									
TC042	生コンクリート	高炉30－ 8－25　W/C≦50%	m3	29100	29100					095
TC043	生コンクリート	高炉30－ 8－40　W/C≦50%	m3	29100	29100					095
TC044	生コンクリート	高炉30－12－25　W/C≦50%	m3	29100	29100					095
TC045	生コンクリート	高炉30－12－40　W/C≦50%	m3	29100	29100					095
	高炉Ｂ種【W/C＝55%以下】									
TC036	生コンクリート	高炉21－ 8－25　W/C≦55%　(27)	m3	28700	28700					093

一 般 単 価 一 覧 表

富山特殊地区⑨

引き渡し場所
現場渡し

単価コード	名　　称	規　　格	単　位	単価						機労材集計コード
				08 10 15	08 11 15					
TC020	生コンクリート	高炉21－ 8－40 W/C≦55% (27)	m3	28700	28700					093
TC038	生コンクリート	高炉21－12－25 W/C≦55% (27)	m3	28700	28700					093
TC040	生コンクリート	高炉21－12－40 W/C≦55% (27)	m3	28700	28700					093
TC021	生コンクリート	高炉24－ 8－25 W/C≦55% (27)	m3	28700	28700					094
TC023	生コンクリート	高炉24－ 8－40 W/C≦55% (27)	m3	28700	28700					094
TC025	生コンクリート	高炉24－12－25 W/C≦55% (27)	m3	28700	28700					094
TC027	生コンクリート	高炉24－12－40 W/C≦55% (27)	m3	28700	28700					094
TC041	生コンクリート	高炉30－ 8－25 W/C≦55%	m3	29100	29100					095
T3979	生コンクリート	高炉30－18－25 W/C≦55% C≧350kg	m3	29200	29200					095
	高炉Ｂ種【W/C＝60%以下】									
T3972	生コンクリート	高炉18－ 5－40 W/C≦60% (21)	m3	27900	27900					092
TC003	生コンクリート	高炉18－ 8－25 W/C≦60% (21)	m3	28300	28300					092
T3973	生コンクリート	高炉18－ 8－40 W/C≦60% (21)	m3	27900	27900					092
TC004	生コンクリート	高炉18－ 8－25 W/C≦60% (21) C≧230kg	m3	28300	28300					092
T3974	生コンクリート	高炉18－ 8－40 W/C≦60% (21) C≧230kg	m3	27900	27900					092
TC010	生コンクリート	高炉18－12－25 W/C≦60% (21)	m3	28300	28300					092
TC016	生コンクリート	高炉18－12－40 W/C≦60% (21)	m3	27900	27900					092
TC012	生コンクリート	高炉18－12－25 W/C≦60% (21) C≧230kg	m3	28300	28300					092
TC011	生コンクリート	高炉18－12－25 W/C≦60% (24) C≧270kg	m3	28300	28300					092
TC017	生コンクリート	高炉18－12－40 W/C≦60% (21) C≧230kg	m3	27900	27900					092
T3975	生コンクリート	高炉18－15－40 W/C≦60% (24) C≧270kg	m3	28000	28000					092
T3976	生コンクリート	高炉21－ 5－25 W/C≦60%	m3	28300	28300					093
T3978	生コンクリート	高炉21－ 5－40 W/C≦60%	m3	27900	27900					093
	高炉Ｂ種【W/C＝65%以下】									
T4018	生コンクリート	高炉18－ 5－40 W/C≦65%	m3	27700	27700					092
T4026	生コンクリート	高炉18－ 8－25 W/C≦65%	m3	27700	27700					092
T4027	生コンクリート	高炉18－ 8－40 W/C≦65%	m3	27700	27700					092
T4028	生コンクリート	高炉18－12－25 W/C≦65%	m3	27700	27700					092
T4029	生コンクリート	高炉18－12－40 W/C≦65%	m3	27700	27700					092
T4012	生コンクリート	高炉21－ 5－40 W/C≦65%	m3	27900	27900					093

一 般 単 価 一 覧 表

富山特殊地区⑨

引き渡し場所
現場渡し

単価コード	名　　称	規　　格	単　位	単　価						機労材集計コード
				08 10 15	08 11 15					
T4030	生コンクリート	高炉21－ 8－40　W/C≦65%	m3	27900	27900					093
T4011	生コンクリート	高炉24－ 5－40　W/C≦65%	m3	28300	28300					094
T4024	生コンクリート	高炉24－ 8－25　W/C≦65%	m3	28300	28300					094
T4025	生コンクリート	高炉24－ 8－40　W/C≦65%	m3	28300	28300					094
TC050	生コンクリート	高炉21－12－40　W/C≦65%	m3	27900	27900					093
TC051	生コンクリート	高炉24－12－25　W/C≦65%	m3	28300	28300					094
TC052	生コンクリート	高炉24－12－40　W/C≦65%	m3	28300	28300					094
	【舗装用】									
TC033	生コンクリート	曲げ4.5－2.5－40	m3	----------	----------					090
T4010	生コンクリート	曲げ4.5－2.5－40　W/C≦55%	m3	----------	----------					090
TC032	生コンクリート	曲げ4.5－6.5－40　W/C≦55%	m3	29900	29900					090
TC031	生コンクリート	高炉　曲げ4.5－2.5－40　W/C≦55%	m3	----------	----------					090
TC034	生コンクリート	高炉　曲げ4.5－6.5－40　W/C≦55%	m3	29900	29900					090
	早強【W/C＝55%以下】									
T4001	生コンクリート	早強40－ 8－25　W/C≦55%	m3	----------	----------					096
TC030	生コンクリート	早強 40-12-25 W/C≦55% 高性能AE減水剤	m3	33500	33500					096
	※規格欄の()内の数字は、水セメント比を条	件指定した場合における当該規格製品の相当								
	する呼び強度である。									
	小型車運搬割増									
T7010	生コン小型車割増	4t車以下使用の場合	m3	2000	2000					090

一 般 単 価 一 覧 表

富山特殊地区⑩

引き渡し場所
現場渡し

単価コード	名　　称	規　　格	単　位	単　価						機労材集計コード
				08 10 15	08 11 15					
	【W/C＝50%以下】									
TC046	生コンクリート	30－ 8－25　W/C≦50%	m3	31100	31100					095
TC047	生コンクリート	30－ 8－40　W/C≦50%	m3	31100	31100					095
TC048	生コンクリート	30－12－25　W/C≦50%	m3	31100	31100					095
TC049	生コンクリート	30－12－40　W/C≦50%	m3	31100	31100					095
	【W/C＝55%以下】									
TC035	生コンクリート	21－ 8－25　W/C≦55%　(27)	m3	30700	30700					093
TC019	生コンクリート	21－ 8－40　W/C≦55%　(27)	m3	30700	30700					093
TC037	生コンクリート	21－12－25　W/C≦55%　(27)	m3	30700	30700					093
TC039	生コンクリート	21－12－40　W/C≦55%　(27)	m3	30700	30700					093
TC024	生コンクリート	24－ 8－25　W/C≦55%　(27)	m3	30700	30700					094
TC022	生コンクリート	24－ 8－40　W/C≦55%　(27)	m3	30700	30700					094
TC028	生コンクリート	24－12－25　W/C≦55%　(27)	m3	30700	30700					094
TC026	生コンクリート	24－12－40　W/C≦55%　(27)	m3	30700	30700					094
T4002	生コンクリート	30－ 8－25　W/C≦55%	m3	31100	31100					095
TC029	生コンクリート	30－18－25　W/C≦55%　C≧350kg	m3	31700	31700					095
TC054	生コンクリート	30－12－25　W/C≦55%	m3	31100	31100					095
	【W/C＝60%以下】									
TC001	生コンクリート	18－ 8－25　W/C≦60%　(24)	m3	30300	30300					092
TC005	生コンクリート	18－ 8－40　W/C≦60%　(24)	m3	30300	30300					092
TC002	生コンクリート	18－ 8－25　W/C≦60%　(24)　C≧230kg	m3	30300	30300					092
TC006	生コンクリート	18－ 8－40　W/C≦60%　(24)　C≧230kg	m3	30300	30300					092
TC007	生コンクリート	18－12－25　W/C≦60%　(24)	m3	30300	30300					092
TC013	生コンクリート	18－12－40　W/C≦60%　(24)	m3	30300	30300					092
TC009	生コンクリート	18－12－25　W/C≦60%　(24)　C≧230kg	m3	30300	30300					092
TC015	生コンクリート	18－12－40　W/C≦60%　(24)　C≧230kg	m3	30300	30300					092
TC008	生コンクリート	18－12－25　W/C≦60%　(24)　C≧270kg	m3	30300	30300					092
TC014	生コンクリート	18－12－40　W/C≦60%　(24)　C≧270kg	m3	30300	30300					092
TC018	生コンクリート	21－ 5－25　W/C≦60%　(24)	m3	30300	30300					093
T4004	生コンクリート	24－ 8－40　W/C≦60%	m3	30300	30300					094

一 般 単 価 一 覧 表

富山特殊地区⑩

引き渡し場所
現場渡し

単価コード	名　　称	規　　格	単　位	単　価						機労材集計コード
				08 10 15	08 11 15					
TC053	生コンクリート	24－12－40　W/C≦60%	m3	30300	30300					094
	【W/C＝65%以下】									
T4015	生コンクリート	18－ 5－40　W/C≦65%	m3	29900	29900					092
T4076	生コンクリート	18－ 8－25　W/C≦65%	m3	29900	29900					092
T4014	生コンクリート	18－ 8－40　W/C≦65%	m3	29900	29900					092
T4075	生コンクリート	18－12－25　W/C≦65%	m3	29900	29900					092
T4013	生コンクリート	18－12－40　W/C≦65%	m3	29900	29900					092
T3981	生コンクリート	18－15－25　W/C≦65%	m3	30000	30000					092
T3982	生コンクリート	18－18－25　W/C≦65%	m3	30000	30000					092
T4009	生コンクリート	21－ 5－40　W/C≦65%	m3	29900	29900					093
T4005	生コンクリート	21－ 8－25　W/C≦65%	m3	29900	29900					093
T4006	生コンクリート	21－ 8－40　W/C≦65%	m3	29900	29900					093
T4072	生コンクリート	21－12－25　W/C≦65%	m3	29900	29900					093
T4073	生コンクリート	21－12－40　W/C≦65%	m3	29900	29900					093
T3983	生コンクリート	21－15－25　W/C≦65%	m3	30000	30000					093
T3984	生コンクリート	21－18－25　W/C≦65%	m3	30000	30000					093
T4003	生コンクリート	24－ 8－25　W/C≦65%	m3	30300	30300					094
T4019	生コンクリート	24－12－25　W/C≦65%	m3	30300	30300					094
T4074	生コンクリート	24－12－40　W/C≦65%	m3	30300	30300					094
T3987	生コンクリート	24－15－25　W/C≦65%	m3	30400	30400					094
T3988	生コンクリート	24－18－25　W/C≦65%	m3	30400	30400					094
T3991	生コンクリート	27－15－25　W/C≦65%	m3	30800	30800					091
T3992	生コンクリート	27－18－25　W/C≦65%	m3	30800	30800					091
	高炉Ｂ種【W/C＝50%以下】									
TC042	生コンクリート	高炉30－ 8－25　W/C≦50%	m3	31100	31100					095
TC043	生コンクリート	高炉30－ 8－40　W/C≦50%	m3	31100	31100					095
TC044	生コンクリート	高炉30－12－25　W/C≦50%	m3	31100	31100					095
TC045	生コンクリート	高炉30－12－40　W/C≦50%	m3	31100	31100					095
	高炉Ｂ種【W/C＝55%以下】									
TC036	生コンクリート	高炉21－ 8－25　W/C≦55%　(27)	m3	30700	30700					093

一 般 単 価 一 覧 表

富山特殊地区⑩

引き渡し場所
現場渡し

単価コード	名　　称	規　　格	単　位	単価						機労材集計コード
				08 10 15	08 11 15					
TC020	生コンクリート	高炉21－ 8－40 W/C≦55% (27)	m3	30700	30700					093
TC038	生コンクリート	高炉21－12－25 W/C≦55% (27)	m3	30700	30700					093
TC040	生コンクリート	高炉21－12－40 W/C≦55% (27)	m3	30700	30700					093
TC021	生コンクリート	高炉24－ 8－25 W/C≦55% (27)	m3	30700	30700					094
TC023	生コンクリート	高炉24－ 8－40 W/C≦55% (27)	m3	30700	30700					094
TC025	生コンクリート	高炉24－12－25 W/C≦55% (27)	m3	30700	30700					094
TC027	生コンクリート	高炉24－12－40 W/C≦55% (27)	m3	30700	30700					094
TC041	生コンクリート	高炉30－ 8－25 W/C≦55%	m3	31100	31100					095
T3979	生コンクリート	高炉30－18－25 W/C≦55% C≧350kg	m3	31200	31200					095
	高炉Ｂ種【W/C＝60%以下】									
T3972	生コンクリート	高炉18－ 5－40 W/C≦60% (21)	m3	29900	29900					092
TC003	生コンクリート	高炉18－ 8－25 W/C≦60% (21)	m3	30300	30300					092
T3973	生コンクリート	高炉18－ 8－40 W/C≦60% (21)	m3	29900	29900					092
TC004	生コンクリート	高炉18－ 8－25 W/C≦60% (21) C≧230kg	m3	30300	30300					092
T3974	生コンクリート	高炉18－ 8－40 W/C≦60% (21) C≧230kg	m3	29900	29900					092
TC010	生コンクリート	高炉18－12－25 W/C≦60% (21)	m3	30300	30300					092
TC016	生コンクリート	高炉18－12－40 W/C≦60% (21)	m3	29900	29900					092
TC012	生コンクリート	高炉18－12－25 W/C≦60% (21) C≧230kg	m3	30300	30300					092
TC011	生コンクリート	高炉18－12－25 W/C≦60% (24) C≧270kg	m3	30300	30300					092
TC017	生コンクリート	高炉18－12－40 W/C≦60% (21) C≧230kg	m3	29900	29900					092
T3975	生コンクリート	高炉18－15－40 W/C≦60% (24) C≧270kg	m3	30000	30000					092
T3976	生コンクリート	高炉21－ 5－25 W/C≦60%	m3	30300	30300					093
T3978	生コンクリート	高炉21－ 5－40 W/C≦60%	m3	29900	29900					093
	高炉Ｂ種【W/C＝65%以下】									
T4018	生コンクリート	高炉18－ 5－40 W/C≦65%	m3	29700	29700					092
T4026	生コンクリート	高炉18－ 8－25 W/C≦65%	m3	29700	29700					092
T4027	生コンクリート	高炉18－ 8－40 W/C≦65%	m3	29700	29700					092
T4028	生コンクリート	高炉18－12－25 W/C≦65%	m3	29700	29700					092
T4029	生コンクリート	高炉18－12－40 W/C≦65%	m3	29700	29700					092
T4012	生コンクリート	高炉21－ 5－40 W/C≦65%	m3	29900	29900					093

一 般 単 価 一 覧 表

富山特殊地区⑩

引き渡し場所
現場渡し

単価コード	名　　称	規　　格	単　位	単　価						機労材集計コード
				08 10 15	08 11 15					
T4030	生コンクリート	高炉21－ 8－40　W/C≦65%	m3	29900	29900					093
T4011	生コンクリート	高炉24－ 5－40　W/C≦65%	m3	30300	30300					094
T4024	生コンクリート	高炉24－ 8－25　W/C≦65%	m3	30300	30300					094
T4025	生コンクリート	高炉24－ 8－40　W/C≦65%	m3	30300	30300					094
TC050	生コンクリート	高炉21－12－40　W/C≦65%	m3	29900	29900					093
TC051	生コンクリート	高炉24－12－25　W/C≦65%	m3	30300	30300					094
TC052	生コンクリート	高炉24－12－40　W/C≦65%	m3	30300	30300					094
	【舗装用】									
TC033	生コンクリート	曲げ4.5－2.5－40	m3	----------	----------					090
T4010	生コンクリート	曲げ4.5－2.5－40　W/C≦55%	m3	----------	----------					090
TC032	生コンクリート	曲げ4.5－6.5－40　W/C≦55%	m3	31900	31900					090
TC031	生コンクリート	高炉　曲げ4.5－2.5－40　W/C≦55%	m3	----------	----------					090
TC034	生コンクリート	高炉　曲げ4.5－6.5－40　W/C≦55%	m3	31900	31900					090
	早強【W/C＝55%以下】									
T4001	生コンクリート	早強40－ 8－25　W/C≦55%	m3	----------	----------					096
TC030	生コンクリート	早強 40-12-25 W/C≦55% 高性能AE減水剤	m3	35500	35500					096
	※規格欄の()内の数字は、水セメント比を条	件指定した場合における当該規格製品の相当								
	する呼び強度である。									
	小型車運搬割増									
T7010	生コン小型車割増	4t車以下使用の場合	m3	2000	2000					090

一 般 単 価 一 覧 表

富山地区

引き渡し場所
現場渡し

単価コード	名　　称	規　　格	単　位	単　価						機労材集計コード
				08 10 15	08 11 15					
T4041	砂	(細目･荒目)	m3	7200	7200					050
T4042	栗石	5-15cm	m3	7100	7100					054
T4043	詰石	15-25cm	m3	7600	7600					054
T4047	クラッシャラン	C30	m3	4750	4750					052
T4048	クラッシャラン	C40	m3	4650	4650					052
T4050	粒調砕石	M30	m3	5350	5350					053
T4051	粒調砕石	M40	m3	5250	5250					053
T4052	野面石	30-40cm (控35cm)	m2	----------	----------					054
T4053	野面石	25-35cm (控30cm)	m2	----------	----------					054
T4054	野面石	40-50cm (控45cm)	m2	----------	----------					054
T4055	野面石	45-55cm (控50cm)	m2	----------	----------					054
T4057	砕石3号	30-40mm	m3	6000	6000					051
T4058	砕石4号	20-30mm	m3	6000	6000					051
T4064	単粒度砕石6号	13-5mm	m3	6300	6300					051
T4066	単粒度砕石7号	5-2.5mm	m3	6600	6600					051
T4090	再生砕石	RC-40	m3	2700	2700					052
T4091	割栗石	5-15cm	m3	----------	----------					054
T4094	割栗石	15-20cm	m3	----------	----------					054
T4092	割詰石	15cm　　(災害査定用)	m3	----------	----------					054
T4093	雑割石	控35cm　　(災害査定用)	m2	----------	----------					054

一 般 単 価 一 覧 表

高岡地区

引き渡し場所
現場渡し

単価コード	名　　称	規　　格	単　位	単　価						機労材集計コード
				08 10 15	08 11 15					
T4041	砂	(細目･荒目)	m3	7200	7200					050
T4042	栗石	5-15cm	m3	7100	7100					054
T4043	詰石	15-25cm	m3	7600	7600					054
T4047	クラッシャラン	C30	m3	4750	4750					052
T4048	クラッシャラン	C40	m3	4650	4650					052
T4050	粒調砕石	M30	m3	5350	5350					053
T4051	粒調砕石	M40	m3	5250	5250					053
T4052	野面石	30-40cm (控35cm)	m2	----------	----------					054
T4053	野面石	25-35cm (控30cm)	m2	----------	----------					054
T4054	野面石	40-50cm (控45cm)	m2	----------	----------					054
T4055	野面石	45-55cm (控50cm)	m2	----------	----------					054
T4057	砕石3号	30-40mm	m3	6000	6000					051
T4058	砕石4号	20-30mm	m3	6000	6000					051
T4064	単粒度砕石6号	13-5mm	m3	6300	6300					051
T4066	単粒度砕石7号	5-2.5mm	m3	6600	6600					051
T4090	再生砕石	RC-40	m3	2800	2800					052
T4091	割栗石	5-15cm	m3	----------	----------					054
T4094	割栗石	15-20cm	m3	----------	----------					054
T4092	割詰石	15cm　　(災害査定用)	m3	----------	----------					054
T4093	雑割石	控35cm　　(災害査定用)	m2	----------	----------					054

一 般 単 価 一 覧 表

平・上平地区

引き渡し場所
現場渡し

単価コード	名　　称	規　　格	単　位	単　価						機労材集計コード
				08 10 15	08 11 15					
T4041	砂	(細目･荒目)	m3	10050	10050					050
T4042	栗石	5-15cm	m3	9650	9650					054
T4043	詰石	15-25cm	m3	10150	10150					054
T4047	クラッシャラン	C30	m3	7400	7400					052
T4048	クラッシャラン	C40	m3	7300	7300					052
T4050	粒調砕石	M30	m3	8200	8200					053
T4051	粒調砕石	M40	m3	8100	8100					053
T4052	野面石	30-40cm (控35cm)	m2	----------	----------					054
T4053	野面石	25-35cm (控30cm)	m2	----------	----------					054
T4054	野面石	40-50cm (控45cm)	m2	----------	----------					054
T4055	野面石	45-55cm (控50cm)	m2	----------	----------					054
T4057	砕石3号	30-40mm	m3	8100	8100					051
T4058	砕石4号	20-30mm	m3	8100	8100					051
T4064	単粒度砕石6号	13-5mm	m3	8400	8400					051
T4066	単粒度砕石7号	5-2.5mm	m3	8700	8700					051
T4090	再生砕石	RC-40	m3	4100	4100					052
T4091	割栗石	5-15cm	m3	----------	----------					054
T4094	割栗石	15-20cm	m3	----------	----------					054
T4092	割詰石	15cm　　(災害査定用)	m3	----------	----------					054
T4093	雑割石	控35cm　　(災害査定用)	m2	----------	----------					054

一 般 単 価 一 覧 表

利賀地区

引き渡し場所
現場渡し

単価コード	名　　称	規　　格	単　位	単　価						機労材集計コード
				08 10 15	08 11 15					
T4041	砂	(細目･荒目)	m3	10400	10400					050
T4042	栗石	5-15cm	m3	9650	9650					054
T4043	詰石	15-25cm	m3	10150	10150					054
T4047	クラッシャラン	C30	m3	6700	6700					052
T4048	クラッシャラン	C40	m3	6600	6600					052
T4050	粒調砕石	M30	m3	7450	7450					053
T4051	粒調砕石	M40	m3	7350	7350					053
T4052	野面石	30-40cm (控35cm)	m2	----------	----------					054
T4053	野面石	25-35cm (控30cm)	m2	----------	----------					054
T4054	野面石	40-50cm (控45cm)	m2	----------	----------					054
T4055	野面石	45-55cm (控50cm)	m2	----------	----------					054
T4057	砕石3号	30-40mm	m3	7350	7350					051
T4058	砕石4号	20-30mm	m3	----------	----------					051
T4064	単粒度砕石6号	13-5mm	m3	7650	7650					051
T4066	単粒度砕石7号	5-2.5mm	m3	7950	7950					051
T4090	再生砕石	RC-40	m3	4600	4600					052
T4091	割栗石	5-15cm	m3	----------	----------					054
T4094	割栗石	15-20cm	m3	----------	----------					054
T4092	割詰石	15cm　　(災害査定用)	m3	----------	----------					054
T4093	雑割石	控35cm　　(災害査定用)	m2	----------	----------					054

一 般 単 価 一 覧 表

魚津地区

引き渡し場所
現場渡し

単価コード	名　　称	規　　格	単　位	単　価						機労材集計コード
				08 10 15	08 11 15					
T4041	砂	(細目･荒目)	m3	7450	7450					050
T4042	栗石	5-15cm	m3	7100	7100					054
T4043	詰石	15-25cm	m3	7600	7600					054
T4047	クラッシャラン	C30	m3	6000	6000					052
T4048	クラッシャラン	C40	m3	5900	5900					052
T4050	粒調砕石	M30	m3	6400	6400					053
T4051	粒調砕石	M40	m3	6300	6300					053
T4052	野面石	30-40cm (控35cm)	m2	----------	----------					054
T4053	野面石	25-35cm (控30cm)	m2	----------	----------					054
T4054	野面石	40-50cm (控45cm)	m2	----------	----------					054
T4055	野面石	45-55cm (控50cm)	m2	----------	----------					054
T4057	砕石3号	30-40mm	m3	6000	6000					051
T4058	砕石4号	20-30mm	m3	6000	6000					051
T4064	単粒度砕石6号	13-5mm	m3	6300	6300					051
T4066	単粒度砕石7号	5-2.5mm	m3	6600	6600					051
T4090	再生砕石	RC-40	m3	3300	3300					052
T4091	割栗石	5-15cm	m3	----------	----------					054
T4094	割栗石	15-20cm	m3	----------	----------					054
T4092	割詰石	15cm　　(災害査定用)	m3	----------	----------					054
T4093	雑割石	控35cm　　(災害査定用)	m2	----------	----------					054

一 般 単 価 一 覧 表

氷見地区

引き渡し場所
現場渡し

単価コード	名　　称	規　　格	単　位	単　価						機労材集計コード
				08 10 15	08 11 15					
T4041	砂	(細目･荒目)	m3	7200	7200					050
T4042	栗石	5-15cm	m3	7200	7200					054
T4043	詰石	15-25cm	m3	7700	7700					054
T4052	野面石	30-40cm (控35cm)	m2	----------	----------					054
T4053	野面石	25-35cm (控30cm)	m2	----------	----------					054
T4054	野面石	40-50cm (控45cm)	m2	----------	----------					054
T4055	野面石	45-55cm (控50cm)	m2	----------	----------					054
T4057	砕石3号	30-40mm	m3	6100	6100					051
T4058	砕石4号	20-30mm	m3	6100	6100					051
T4092	割詰石	15cm　　(災害査定用)	m3	----------	----------					054
T4093	雑割石	控35cm　　(災害査定用)	m2	----------	----------					054

一 般 単 価 一 覧 表

砺波地区

引き渡し場所
現場渡し

単価コード	名　　称	規　　格	単　位	単　価						機労材集計コード
				08 10 15	08 11 15					
T4041	砂	(細目･荒目)	m3	7200	7200					050
T4042	栗石	5-15cm	m3	7100	7100					054
T4043	詰石	15-25cm	m3	7600	7600					054
T4047	クラッシャラン	C30	m3	4750	4750					052
T4048	クラッシャラン	C40	m3	4650	4650					052
T4050	粒調砕石	M30	m3	5350	5350					053
T4051	粒調砕石	M40	m3	5250	5250					053
T4052	野面石	30-40cm (控35cm)	m2	----------	----------					054
T4053	野面石	25-35cm (控30cm)	m2	----------	----------					054
T4054	野面石	40-50cm (控45cm)	m2	----------	----------					054
T4055	野面石	45-55cm (控50cm)	m2	----------	----------					054
T4057	砕石3号	30-40mm	m3	6000	6000					051
T4058	砕石4号	20-30mm	m3	6000	6000					051
T4064	単粒度砕石6号	13-5mm	m3	6300	6300					051
T4066	単粒度砕石7号	5-2.5mm	m3	6600	6600					051
T4090	再生砕石	RC-40	m3	2850	2850					052
T4091	割栗石	5-15cm	m3	----------	----------					054
T4094	割栗石	15-20cm	m3	----------	----------					054
T4092	割詰石	15cm　　(災害査定用)	m3	----------	----------					054
T4093	雑割石	控35cm　　(災害査定用)	m2	----------	----------					054

一 般 単 価 一 覧 表

新川特殊地区

引き渡し場所
現場渡し

単価コード	名　　称	規　　格	単　位	単　価						機労材集計コード
				08 10 15	08 11 15					
T4041	砂	(細目･荒目)	m3	7700	7700					050
T4042	栗石	5-15cm	m3	7750	7750					054
T4043	詰石	15-25cm	m3	8250	8250					054
T4047	クラッシャラン	C30	m3	6750	6750					052
T4048	クラッシャラン	C40	m3	6650	6650					052
T4050	粒調砕石	M30	m3	7150	7150					053
T4051	粒調砕石	M40	m3	7050	7050					053
T4052	野面石	30-40cm (控35cm)	m2	----------	----------					054
T4053	野面石	25-35cm (控30cm)	m2	----------	----------					054
T4054	野面石	40-50cm (控45cm)	m2	----------	----------					054
T4055	野面石	45-55cm (控50cm)	m2	----------	----------					054
T4057	砕石3号	30-40mm	m3	6500	6500					051
T4058	砕石4号	20-30mm	m3	6500	6500					051
T4064	単粒度砕石6号	13-5mm	m3	6800	6800					051
T4066	単粒度砕石7号	5-2.5mm	m3	7100	7100					051
T4090	再生砕石	RC-40	m3	----------	----------					052
T4091	割栗石	5-15cm	m3	----------	----------					054
T4094	割栗石	15-20cm	m3	----------	----------					054
T4092	割詰石	15cm　　(災害査定用)	m3	----------	----------					054
T4093	雑割石	控35cm　　(災害査定用)	m2	----------	----------					054

一 般 単 価 一 覧 表

入善地区

引き渡し場所
現場渡し

単価コード	名　　称	規　　格	単　位	単　価						機労材集計コード
				08 10 15	08 11 15					
T4041	砂	(細目･荒目)	m3	7200	7200					050
T4042	栗石	5-15cm	m3	7250	7250					054
T4043	詰石	15-25cm	m3	7750	7750					054
T4047	クラッシャラン	C30	m3	6250	6250					052
T4048	クラッシャラン	C40	m3	6150	6150					052
T4050	粒調砕石	M30	m3	6650	6650					053
T4051	粒調砕石	M40	m3	6550	6550					053
T4052	野面石	30-40cm (控35cm)	m2	----------	----------					054
T4053	野面石	25-35cm (控30cm)	m2	----------	----------					054
T4054	野面石	40-50cm (控45cm)	m2	----------	----------					054
T4055	野面石	45-55cm (控50cm)	m2	----------	----------					054
T4057	砕石3号	30-40mm	m3	6000	6000					051
T4058	砕石4号	20-30mm	m3	6000	6000					051
T4064	単粒度砕石6号	13-5mm	m3	6300	6300					051
T4066	単粒度砕石7号	5-2.5mm	m3	6600	6600					051
T4090	再生砕石	RC-40	m3	3400	3400					052
T4091	割栗石	5-15cm	m3	----------	----------					054
T4094	割栗石	15-20cm	m3	----------	----------					054
T4092	割詰石	15cm　　(災害査定用)	m3	----------	----------					054
T4093	雑割石	控35cm　　(災害査定用)	m2	----------	----------					054

一 般 単 価 一 覧 表

氷見特殊地区①

引き渡し場所
現場渡し

単価コード	名　　称	規　　格	単　位	単　価						機労材集計コード
				08 10 15	08 11 15					
T4041	砂	(細目･荒目)	m3	7700	7700					050
T4042	栗石	5-15cm	m3	7700	7700					054
T4043	詰石	15-25cm	m3	8200	8200					054
T4047	クラッシャラン	C30	m3	5350	5350					052
T4048	クラッシャラン	C40	m3	5250	5250					052
T4050	粒調砕石	M30	m3	5950	5950					053
T4051	粒調砕石	M40	m3	5850	5850					053
T4052	野面石	30-40cm (控35cm)	m2	----------	----------					054
T4053	野面石	25-35cm (控30cm)	m2	----------	----------					054
T4054	野面石	40-50cm (控45cm)	m2	----------	----------					054
T4055	野面石	45-55cm (控50cm)	m2	----------	----------					054
T4057	砕石3号	30-40mm	m3	6600	6600					051
T4058	砕石4号	20-30mm	m3	6600	6600					051
T4064	単粒度砕石6号	13-5mm	m3	6900	6900					051
T4066	単粒度砕石7号	5-2.5mm	m3	7200	7200					051
T4090	再生砕石	RC-40	m3	3400	3400					052
T4091	割栗石	5-15cm	m3	----------	----------					054
T4094	割栗石	15-20cm	m3	----------	----------					054
T4092	割詰石	15cm　　(災害査定用)	m3	----------	----------					054
T4093	雑割石	控35cm　　(災害査定用)	m2	----------	----------					054

一 般 単 価 一 覧 表

氷見特殊地区②

引き渡し場所
現場渡し

単価コード	名　　称	規　　格	単　位	単　価						機労材集計コード
				08 10 15	08 11 15					
T4041	砂	(細目･荒目)	m3	8200	8200					050
T4042	栗石	5-15cm	m3	8200	8200					054
T4043	詰石	15-25cm	m3	8700	8700					054
T4047	クラッシャラン	C30	m3	5850	5850					052
T4048	クラッシャラン	C40	m3	5750	5750					052
T4050	粒調砕石	M30	m3	6450	6450					053
T4051	粒調砕石	M40	m3	6350	6350					053
T4052	野面石	30-40cm (控35cm)	m2	----------	----------					054
T4053	野面石	25-35cm (控30cm)	m2	----------	----------					054
T4054	野面石	40-50cm (控45cm)	m2	----------	----------					054
T4055	野面石	45-55cm (控50cm)	m2	----------	----------					054
T4057	砕石3号	30-40mm	m3	7100	7100					051
T4058	砕石4号	20-30mm	m3	7100	7100					051
T4064	単粒度砕石6号	13-5mm	m3	7400	7400					051
T4066	単粒度砕石7号	5-2.5mm	m3	7700	7700					051
T4090	再生砕石	RC-40	m3	3900	3900					052
T4091	割栗石	5-15cm	m3	----------	----------					054
T4094	割栗石	15-20cm	m3	----------	----------					054
T4092	割詰石	15cm　　(災害査定用)	m3	----------	----------					054
T4093	雑割石	控35cm　　(災害査定用)	m2	----------	----------					054

一 般 単 価 一 覧 表

富山特殊地区②

引き渡し場所
現場渡し

単価コード	名　　称	規　　格	単　位	単　価						機労材集計コード
				08 10 15	08 11 15					
T4041	砂	(細目･荒目)	m3	7700	7700					050
T4042	栗石	5-15cm	m3	7600	7600					054
T4043	詰石	15-25cm	m3	8100	8100					054
T4047	クラッシャラン	C30	m3	5250	5250					052
T4048	クラッシャラン	C40	m3	5150	5150					052
T4050	粒調砕石	M30	m3	5850	5850					053
T4051	粒調砕石	M40	m3	5750	5750					053
T4052	野面石	30-40cm (控35cm)	m2	----------	----------					054
T4053	野面石	25-35cm (控30cm)	m2	----------	----------					054
T4054	野面石	40-50cm (控45cm)	m2	----------	----------					054
T4055	野面石	45-55cm (控50cm)	m2	----------	----------					054
T4057	砕石3号	30-40mm	m3	6500	6500					051
T4058	砕石4号	20-30mm	m3	6500	6500					051
T4064	単粒度砕石6号	13-5mm	m3	6800	6800					051
T4066	単粒度砕石7号	5-2.5mm	m3	7100	7100					051
T4090	再生砕石	RC-40	m3	----------	----------					052
T4091	割栗石	5-15cm	m3	----------	----------					054
T4094	割栗石	15-20cm	m3	----------	----------					054
T4092	割詰石	15cm　　(災害査定用)	m3	----------	----------					054
T4093	雑割石	控35cm　　(災害査定用)	m2	----------	----------					054

一 般 単 価 一 覧 表

富山特殊地区⑥

引き渡し場所
現場渡し

単価コード	名　　称	規　　格	単　位	単　価						機労材集計コード
				08 10 15	08 11 15					
T4041	砂	(細目･荒目)	m3	8200	8200					050
T4042	栗石	5-15cm	m3	8100	8100					054
T4043	詰石	15-25cm	m3	8600	8600					054
T4047	クラッシャラン	C30	m3	5750	5750					052
T4048	クラッシャラン	C40	m3	5650	5650					052
T4050	粒調砕石	M30	m3	6350	6350					053
T4051	粒調砕石	M40	m3	6250	6250					053
T4052	野面石	30-40cm (控35cm)	m2	----------	----------					054
T4053	野面石	25-35cm (控30cm)	m2	----------	----------					054
T4054	野面石	40-50cm (控45cm)	m2	----------	----------					054
T4055	野面石	45-55cm (控50cm)	m2	----------	----------					054
T4057	砕石3号	30-40mm	m3	7000	7000					051
T4058	砕石4号	20-30mm	m3	7000	7000					051
T4064	単粒度砕石6号	13-5mm	m3	7300	7300					051
T4066	単粒度砕石7号	5-2.5mm	m3	7600	7600					051
T4090	再生砕石	RC-40	m3	----------	----------					052
T4091	割栗石	5-15cm	m3	----------	----------					054
T4094	割栗石	15-20cm	m3	----------	----------					054
T4092	割詰石	15cm　　(災害査定用)	m3	----------	----------					054
T4093	雑割石	控35cm　　(災害査定用)	m2	----------	----------					054

一 般 単 価 一 覧 表

富山特殊地区⑦

引き渡し場所
現場渡し

単価コード	名　　称	規　　格	単　位	単　価						機労材集計コード
				08 10 15	08 11 15					
T4041	砂	(細目･荒目)	m3	8200	8200					050
T4042	栗石	5-15cm	m3	8100	8100					054
T4043	詰石	15-25cm	m3	8600	8600					054
T4047	クラッシャラン	C30	m3	5750	5750					052
T4048	クラッシャラン	C40	m3	5650	5650					052
T4050	粒調砕石	M30	m3	6350	6350					053
T4051	粒調砕石	M40	m3	6250	6250					053
T4052	野面石	30-40cm (控35cm)	m2	----------	----------					054
T4053	野面石	25-35cm (控30cm)	m2	----------	----------					054
T4054	野面石	40-50cm (控45cm)	m2	----------	----------					054
T4055	野面石	45-55cm (控50cm)	m2	----------	----------					054
T4057	砕石3号	30-40mm	m3	7000	7000					051
T4058	砕石4号	20-30mm	m3	7000	7000					051
T4064	単粒度砕石6号	13-5mm	m3	7300	7300					051
T4066	単粒度砕石7号	5-2.5mm	m3	7600	7600					051
T4090	再生砕石	RC-40	m3	----------	----------					052
T4091	割栗石	5-15cm	m3	----------	----------					054
T4094	割栗石	15-20cm	m3	----------	----------					054
T4092	割詰石	15cm　　(災害査定用)	m3	----------	----------					054
T4093	雑割石	控35cm　　(災害査定用)	m2	----------	----------					054

一 般 単 価 一 覧 表

富山特殊地区⑧

引き渡し場所
現場渡し

単価コード	名　　称	規　　格	単　位	単　価						機労材集計コード
				08 10 15	08 11 15					
T4041	砂	(細目･荒目)	m3	8700	8700					050
T4042	栗石	5-15cm	m3	8600	8600					054
T4043	詰石	15-25cm	m3	9100	9100					054
T4047	クラッシャラン	C30	m3	6250	6250					052
T4048	クラッシャラン	C40	m3	6150	6150					052
T4050	粒調砕石	M30	m3	6850	6850					053
T4051	粒調砕石	M40	m3	6750	6750					053
T4052	野面石	30-40cm (控35cm)	m2	----------	----------					054
T4053	野面石	25-35cm (控30cm)	m2	----------	----------					054
T4054	野面石	40-50cm (控45cm)	m2	----------	----------					054
T4055	野面石	45-55cm (控50cm)	m2	----------	----------					054
T4057	砕石3号	30-40mm	m3	7500	7500					051
T4058	砕石4号	20-30mm	m3	7500	7500					051
T4064	単粒度砕石6号	13-5mm	m3	7800	7800					051
T4066	単粒度砕石7号	5-2.5mm	m3	8100	8100					051
T4090	再生砕石	RC-40	m3	----------	----------					052
T4091	割栗石	5-15cm	m3	----------	----------					054
T4094	割栗石	15-20cm	m3	----------	----------					054
T4092	割詰石	15cm　　(災害査定用)	m3	----------	----------					054
T4093	雑割石	控35cm　　(災害査定用)	m2	----------	----------					054

一 般 単 価 一 覧 表

富山特殊地区⑨

引き渡し場所
現場渡し

単価コード	名　　称	規　　格	単　位	単　価						機労材集計コード
				08 10 15	08 11 15					
T4041	砂	(細目･荒目)	m3	8200	8200					050
T4042	栗石	5-15cm	m3	8100	8100					054
T4043	詰石	15-25cm	m3	8600	8600					054
T4047	クラッシャラン	C30	m3	5750	5750					052
T4048	クラッシャラン	C40	m3	5650	5650					052
T4050	粒調砕石	M30	m3	6350	6350					053
T4051	粒調砕石	M40	m3	6250	6250					053
T4052	野面石	30-40cm (控35cm)	m2	----------	----------					054
T4053	野面石	25-35cm (控30cm)	m2	----------	----------					054
T4054	野面石	40-50cm (控45cm)	m2	----------	----------					054
T4055	野面石	45-55cm (控50cm)	m2	----------	----------					054
T4057	砕石3号	30-40mm	m3	7000	7000					051
T4058	砕石4号	20-30mm	m3	7000	7000					051
T4064	単粒度砕石6号	13-5mm	m3	7300	7300					051
T4066	単粒度砕石7号	5-2.5mm	m3	7600	7600					051
T4090	再生砕石	RC-40	m3	----------	----------					052
T4091	割栗石	5-15cm	m3	----------	----------					054
T4094	割栗石	15-20cm	m3	----------	----------					054
T4092	割詰石	15cm　　(災害査定用)	m3	----------	----------					054
T4093	雑割石	控35cm　　(災害査定用)	m2	----------	----------					054

一 般 単 価 一 覧 表

富山特殊地区⑩

引き渡し場所
現場渡し

単価コード	名　　称	規　　格	単　位	単　価						機労材集計コード
				08 10 15	08 11 15					
T4041	砂	(細目･荒目)	m3	8700	8700					050
T4042	栗石	5-15cm	m3	8600	8600					054
T4043	詰石	15-25cm	m3	9100	9100					054
T4047	クラッシャラン	C30	m3	6250	6250					052
T4048	クラッシャラン	C40	m3	6150	6150					052
T4050	粒調砕石	M30	m3	6850	6850					053
T4051	粒調砕石	M40	m3	6750	6750					053
T4052	野面石	30-40cm (控35cm)	m2	----------	----------					054
T4053	野面石	25-35cm (控30cm)	m2	----------	----------					054
T4054	野面石	40-50cm (控45cm)	m2	----------	----------					054
T4055	野面石	45-55cm (控50cm)	m2	----------	----------					054
T4057	砕石3号	30-40mm	m3	7500	7500					051
T4058	砕石4号	20-30mm	m3	7500	7500					051
T4064	単粒度砕石6号	13-5mm	m3	7800	7800					051
T4066	単粒度砕石7号	5-2.5mm	m3	8100	8100					051
T4090	再生砕石	RC-40	m3	----------	----------					052
T4091	割栗石	5-15cm	m3	----------	----------					054
T4094	割栗石	15-20cm	m3	----------	----------					054
T4092	割詰石	15cm　　(災害査定用)	m3	----------	----------					054
T4093	雑割石	控35cm　　(災害査定用)	m2	----------	----------					054

一 般 単 価 一 覧 表

富山地区

引き渡し場所
現場渡し

単価コード	名　　称	規　　格	単　位	単　価						機労材集計コード
				08 10 15	08 11 15					
T3901	ｱｽﾌｧﾙﾄ合材 再生材入り	ｱｽﾌｧﾙﾄ安定処理TOP25㎜	t	＊非開示＊	＊非開示＊					080
T3911	ｱｽﾌｧﾙﾄ合材 再生材入り	粗粒度 AC 20	t	＊非開示＊	＊非開示＊					070
T3921	ｱｽﾌｧﾙﾄ合材 再生材入り	密粒度 AC 13	t	＊非開示＊	＊非開示＊					071
T3922	ｱｽﾌｧﾙﾄ合材 再生材入り	密粒度 AC 13FA	t	＊非開示＊	＊非開示＊					072
T3951	アスファルト合材　再生材入り	密粒度 AC 13FAp スラグ入り	t	----------	----------					087
T3923	ｱｽﾌｧﾙﾄ合材	密粒度 AC 13FA 改質材入り	t	21700	21700					073
T3925	ｱｽﾌｧﾙﾄ合材	密粒度 AC 13FH 改質材入り	t	21300	21300					073
T3926	ｱｽﾌｧﾙﾄ合材 再生材入り	密粒度 AC 20FA	t	＊非開示＊	＊非開示＊					072
T3952	アスファルト合材　再生材入り	密粒度 AC 20FAp スラグ入り	t	----------	----------					087
T3927	ｱｽﾌｧﾙﾄ合材	密粒度 AC 20FA 改質材入り	t	21500	21500					073
T3928	ｱｽﾌｧﾙﾄ合材 再生材入り	密粒度 AC 20FH	t	＊非開示＊	＊非開示＊					072
T3929	ｱｽﾌｧﾙﾄ合材	密粒度 AC 20FH 改質材入り	t	＊非開示＊	＊非開示＊					073
T3930	ｱｽﾌｧﾙﾄ合材	細粒度 AC 5F	t	＊非開示＊	＊非開示＊					081
T3932	ｱｽﾌｧﾙﾄ合材 再生材入り	細粒度 AC 13F	t	＊非開示＊	＊非開示＊					082
T3941	ｱｽﾌｧﾙﾄ合材	開粒度 AC 13	t	＊非開示＊	＊非開示＊					083
T3960	ｱｽﾌｧﾙﾄ合材 再生材入り（小口）	ｱｽﾌｧﾙﾄ安定処理TOP25㎜（100t未満）	t	＊非開示＊	＊非開示＊					080
T3961	ｱｽﾌｧﾙﾄ合材 再生材入り（小口）	粗粒度 AC 20（100t未満）	t	＊非開示＊	＊非開示＊					070
T3962	ｱｽﾌｧﾙﾄ合材 再生材入り（小口）	密粒度 AC 13（100t未満）	t	＊非開示＊	＊非開示＊					071
T3963	ｱｽﾌｧﾙﾄ合材 再生材入り（小口）	密粒度 AC 13FA（100t未満）	t	＊非開示＊	＊非開示＊					072
T3964	ｱｽﾌｧﾙﾄ合材（小口）	密粒度 AC 13FA 改質材入り（100t未満）	t	22700	22700					073
T3965	ｱｽﾌｧﾙﾄ合材（小口）	密粒度 AC 13FH 改質材入り（100t未満）	t	22300	22300					073
T3966	ｱｽﾌｧﾙﾄ合材 再生材入り（小口）	密粒度 AC 20FA（100t未満）	t	＊非開示＊	＊非開示＊					072
T3967	ｱｽﾌｧﾙﾄ合材（小口）	密粒度 AC 20FA 改質材入り（100t未満）	t	22500	22500					073
T3968	ｱｽﾌｧﾙﾄ合材（小口）	密粒度 AC 20FH 改質材入り（100t未満）	t	＊非開示＊	＊非開示＊					073
T3969	ｱｽﾌｧﾙﾄ合材（小口）	開粒度 AC 13（100t未満）	t	＊非開示＊	＊非開示＊					083
	１．富山立山公園線、桂台～追分は別途計算	する。								
	２．改質アスファルトのゴム添加剤は、流動	抵抗性と摩擦抵抗を考慮して決定する。								
		（北陸地建設計要領「道路編」参照）								
	３．スラグ入りは富山県認定リサイクル製品	（優先利用グループ）。								

一 般 単 価 一 覧 表

富山地区

引き渡し場所
現場渡し

単価コード	名　　称	規　　格	単　位	単　価						機労材集計コード
				08 10 15	08 11 15					
	供給区域：富山地区広域圏内（富山市、	舟橋村、上市町、立山町）								
	４．単価非開示のアスファルト合材単価は物	価資料による。								
	５．各アスファルト合材の単価設定の区分は	以下のとおりとする。								
	①200t以上の場合：大口単価、②100t未	満の場合：小口単価、								
	③その他(100～200t未満の場合）：①と	②の平均値								

一 般 単 価 一 覧 表

高岡地区

引き渡し場所
現場渡し

単価コード	名　　称	規　　格	単　位	単　価						機労材集計コード
				08 10 15	08 11 15					
T3901	ｱｽﾌｧﾙﾄ合材 再生材入り	ｱｽﾌｧﾙﾄ安定処理TOP25㎜	t	＊非開示＊	＊非開示＊					080
T3911	ｱｽﾌｧﾙﾄ合材 再生材入り	粗粒度 AC 20	t	＊非開示＊	＊非開示＊					070
T3921	ｱｽﾌｧﾙﾄ合材 再生材入り	密粒度 AC 13	t	＊非開示＊	＊非開示＊					071
T3922	ｱｽﾌｧﾙﾄ合材 再生材入り	密粒度 AC 13FA	t	＊非開示＊	＊非開示＊					072
T3951	アスファルト合材　再生材入り	密粒度 AC 13FAp スラグ入り	t	----------	----------					087
T3923	ｱｽﾌｧﾙﾄ合材	密粒度 AC 13FA 改質材入り	t	21700	21700					073
T3925	ｱｽﾌｧﾙﾄ合材	密粒度 AC 13FH 改質材入り	t	21300	21300					073
T3926	ｱｽﾌｧﾙﾄ合材 再生材入り	密粒度 AC 20FA	t	＊非開示＊	＊非開示＊					072
T3952	アスファルト合材　再生材入り	密粒度 AC 20FAp スラグ入り	t	----------	----------					087
T3927	ｱｽﾌｧﾙﾄ合材	密粒度 AC 20FA 改質材入り	t	21500	21500					073
T3928	ｱｽﾌｧﾙﾄ合材 再生材入り	密粒度 AC 20FH	t	＊非開示＊	＊非開示＊					072
T3929	ｱｽﾌｧﾙﾄ合材	密粒度 AC 20FH 改質材入り	t	＊非開示＊	＊非開示＊					073
T3930	ｱｽﾌｧﾙﾄ合材	細粒度 AC 5F	t	＊非開示＊	＊非開示＊					081
T3932	ｱｽﾌｧﾙﾄ合材 再生材入り	細粒度 AC 13F	t	＊非開示＊	＊非開示＊					082
T3941	ｱｽﾌｧﾙﾄ合材	開粒度 AC 13	t	＊非開示＊	＊非開示＊					083
T3960	ｱｽﾌｧﾙﾄ合材 再生材入り（小口）	ｱｽﾌｧﾙﾄ安定処理TOP25㎜（100t未満）	t	＊非開示＊	＊非開示＊					080
T3961	ｱｽﾌｧﾙﾄ合材 再生材入り（小口）	粗粒度 AC 20（100t未満）	t	＊非開示＊	＊非開示＊					070
T3962	ｱｽﾌｧﾙﾄ合材 再生材入り（小口）	密粒度 AC 13（100t未満）	t	＊非開示＊	＊非開示＊					071
T3963	ｱｽﾌｧﾙﾄ合材 再生材入り（小口）	密粒度 AC 13FA（100t未満）	t	＊非開示＊	＊非開示＊					072
T3964	ｱｽﾌｧﾙﾄ合材（小口）	密粒度 AC 13FA 改質材入り（100t未満）	t	22700	22700					073
T3965	ｱｽﾌｧﾙﾄ合材（小口）	密粒度 AC 13FH 改質材入り（100t未満）	t	22300	22300					073
T3966	ｱｽﾌｧﾙﾄ合材 再生材入り（小口）	密粒度 AC 20FA（100t未満）	t	＊非開示＊	＊非開示＊					072
T3967	ｱｽﾌｧﾙﾄ合材（小口）	密粒度 AC 20FA 改質材入り（100t未満）	t	22500	22500					073
T3968	ｱｽﾌｧﾙﾄ合材（小口）	密粒度 AC 20FH 改質材入り（100t未満）	t	＊非開示＊	＊非開示＊					073
T3969	ｱｽﾌｧﾙﾄ合材（小口）	開粒度 AC 13（100t未満）	t	＊非開示＊	＊非開示＊					083
	１．改質アスファルトのゴム添加剤は、流動	抵抗性と摩擦抵抗を考慮して決定する。								
		（北陸地建設計要領「道路編」参照）								
	２．単価非開示のアスファルト合材単価は物	価資料による。								
	３．各アスファルト合材の単価設定の区分は	以下のとおりとする。								

一 般 単 価 一 覧 表

高岡地区

引き渡し場所
現場渡し

単価コード	名　　称	規　　格	単　位	単　価						機労材集計コード
				08 10 15	08 11 15					
	①200t以上の場合：大口単価、②100t未	満の場合：小口単価、								
	③その他(100～200t未満の場合）：①と	②の平均値								

一 般 単 価 一 覧 表

平・上平地区

引き渡し場所
現場渡し

単価コード	名　　称	規　　格	単　位	単　価						機労材集計コード
				08 10 15	08 11 15					
T3901	ｱｽﾌｧﾙﾄ合材 再生材入り	ｱｽﾌｧﾙﾄ安定処理TOP25㎜	t	17300	17300					080
T3911	ｱｽﾌｧﾙﾄ合材 再生材入り	粗粒度 AC 20	t	17600	17600					070
T3921	ｱｽﾌｧﾙﾄ合材 再生材入り	密粒度 AC 13	t	18300	18300					071
T3922	ｱｽﾌｧﾙﾄ合材 再生材入り	密粒度 AC 13FA	t	18500	18500					072
T3951	アスファルト合材　再生材入り	密粒度 AC 13FAp スラグ入り	t	----------	----------					087
T3923	ｱｽﾌｧﾙﾄ合材	密粒度 AC 13FA 改質材入り	t	23400	23400					073
T3925	ｱｽﾌｧﾙﾄ合材	密粒度 AC 13FH 改質材入り	t	23000	23000					073
T3926	ｱｽﾌｧﾙﾄ合材 再生材入り	密粒度 AC 20FA	t	18300	18300					072
T3952	アスファルト合材　再生材入り	密粒度 AC 20FAp スラグ入り	t	----------	----------					087
T3927	ｱｽﾌｧﾙﾄ合材	密粒度 AC 20FA 改質材入り	t	23200	23200					073
T3928	ｱｽﾌｧﾙﾄ合材 再生材入り	密粒度 AC 20FH	t	18900	18900					072
T3929	ｱｽﾌｧﾙﾄ合材	密粒度 AC 20FH 改質材入り	t	22800	22800					073
T3930	ｱｽﾌｧﾙﾄ合材	細粒度 AC 5F	t	20800	20800					081
T3932	ｱｽﾌｧﾙﾄ合材 再生材入り	細粒度 AC 13F	t	19600	19600					082
T3941	ｱｽﾌｧﾙﾄ合材	開粒度 AC 13	t	19000	19000					083
T3960	ｱｽﾌｧﾙﾄ合材 再生材入り（小口）	ｱｽﾌｧﾙﾄ安定処理TOP25㎜（100t未満）	t	18300	18300					080
T3961	ｱｽﾌｧﾙﾄ合材 再生材入り（小口）	粗粒度 AC 20（100t未満）	t	18600	18600					070
T3962	ｱｽﾌｧﾙﾄ合材 再生材入り（小口）	密粒度 AC 13（100t未満）	t	19300	19300					071
T3963	ｱｽﾌｧﾙﾄ合材 再生材入り（小口）	密粒度 AC 13FA（100t未満）	t	19500	19500					072
T3964	ｱｽﾌｧﾙﾄ合材（小口）	密粒度 AC 13FA 改質材入り（100t未満）	t	24400	24400					073
T3965	ｱｽﾌｧﾙﾄ合材（小口）	密粒度 AC 13FH 改質材入り（100t未満）	t	24000	24000					073
T3966	ｱｽﾌｧﾙﾄ合材 再生材入り（小口）	密粒度 AC 20FA（100t未満）	t	19300	19300					072
T3967	ｱｽﾌｧﾙﾄ合材（小口）	密粒度 AC 20FA 改質材入り（100t未満）	t	24200	24200					073
T3968	ｱｽﾌｧﾙﾄ合材（小口）	密粒度 AC 20FH 改質材入り（100t未満）	t	23800	23800					073
T3969	ｱｽﾌｧﾙﾄ合材（小口）	開粒度 AC 13（100t未満）	t	20000	20000					083
	１．改質アスファルトのゴム添加剤は、流動	抵抗性と摩擦抵抗を考慮して決定する。								
		（北陸地建設計要領「道路編」参照）								
	２．各アスファルト合材の単価設定の区分は	以下のとおりとする。								
	①200t以上の場合：大口単価、②100t未	満の場合：小口単価、								

一 般 単 価 一 覧 表

平・上平地区

引き渡し場所
現場渡し

単価コード	名　　称	規　　格	単　位	単　価						機労材集計コード
				08 10 15	08 11 15					
	③その他(100～200t未満の場合) ：①と	②の平均値								

一 般 単 価 一 覧 表

利賀地区

引き渡し場所
現場渡し

単価コード	名　　称	規　　格	単　位	単　価						機労材集計コード
				08 10 15	08 11 15					
T3901	ｱｽﾌｧﾙﾄ合材 再生材入り	ｱｽﾌｧﾙﾄ安定処理TOP25㎜	t	17300	17300					080
T3911	ｱｽﾌｧﾙﾄ合材 再生材入り	粗粒度 AC 20	t	17600	17600					070
T3921	ｱｽﾌｧﾙﾄ合材 再生材入り	密粒度 AC 13	t	18300	18300					071
T3922	ｱｽﾌｧﾙﾄ合材 再生材入り	密粒度 AC 13FA	t	18500	18500					072
T3951	アスファルト合材　再生材入り	密粒度 AC 13FAp スラグ入り	t	----------	----------					087
T3923	ｱｽﾌｧﾙﾄ合材	密粒度 AC 13FA 改質材入り	t	23400	23400					073
T3925	ｱｽﾌｧﾙﾄ合材	密粒度 AC 13FH 改質材入り	t	23000	23000					073
T3926	ｱｽﾌｧﾙﾄ合材 再生材入り	密粒度 AC 20FA	t	18300	18300					072
T3952	アスファルト合材　再生材入り	密粒度 AC 20FAp スラグ入り	t	----------	----------					087
T3927	ｱｽﾌｧﾙﾄ合材	密粒度 AC 20FA 改質材入り	t	23200	23200					073
T3928	ｱｽﾌｧﾙﾄ合材 再生材入り	密粒度 AC 20FH	t	18900	18900					072
T3929	ｱｽﾌｧﾙﾄ合材	密粒度 AC 20FH 改質材入り	t	22800	22800					073
T3930	ｱｽﾌｧﾙﾄ合材	細粒度 AC 5F	t	20800	20800					081
T3932	ｱｽﾌｧﾙﾄ合材 再生材入り	細粒度 AC 13F	t	19600	19600					082
T3941	ｱｽﾌｧﾙﾄ合材	開粒度 AC 13	t	19000	19000					083
T3960	ｱｽﾌｧﾙﾄ合材 再生材入り（小口）	ｱｽﾌｧﾙﾄ安定処理TOP25㎜（100t未満）	t	18300	18300					080
T3961	ｱｽﾌｧﾙﾄ合材 再生材入り（小口）	粗粒度 AC 20（100t未満）	t	18600	18600					070
T3962	ｱｽﾌｧﾙﾄ合材 再生材入り（小口）	密粒度 AC 13（100t未満）	t	19300	19300					071
T3963	ｱｽﾌｧﾙﾄ合材 再生材入り（小口）	密粒度 AC 13FA（100t未満）	t	19500	19500					072
T3964	ｱｽﾌｧﾙﾄ合材（小口）	密粒度 AC 13FA 改質材入り（100t未満）	t	24400	24400					073
T3965	ｱｽﾌｧﾙﾄ合材（小口）	密粒度 AC 13FH 改質材入り（100t未満）	t	24000	24000					073
T3966	ｱｽﾌｧﾙﾄ合材 再生材入り（小口）	密粒度 AC 20FA（100t未満）	t	19300	19300					072
T3967	ｱｽﾌｧﾙﾄ合材（小口）	密粒度 AC 20FA 改質材入り（100t未満）	t	24200	24200					073
T3968	ｱｽﾌｧﾙﾄ合材（小口）	密粒度 AC 20FH 改質材入り（100t未満）	t	23800	23800					073
T3969	ｱｽﾌｧﾙﾄ合材（小口）	開粒度 AC 13（100t未満）	t	20000	20000					083
	１．改質アスファルトのゴム添加剤は、流動	抵抗性と摩擦抵抗を考慮して決定する。								
		（北陸地建設計要領「道路編」参照）								
	２．各アスファルト合材の単価設定の区分は	以下のとおりとする。								
	①200t以上の場合：大口単価、②100t未	満の場合：小口単価、								

一 般 単 価 一 覧 表

利賀地区

引き渡し場所
現場渡し

単価コード	名　　称	規　　格	単　位	単　価						機労材集計コード
				08 10 15	08 11 15					
	③その他(100～200t未満の場合) ：①と	②の平均値								

一 般 単 価 一 覧 表

魚津地区

引き渡し場所
現場渡し

単価コード	名　　称	規　　格	単　位	単　価						機労材集計コード
				08 10 15	08 11 15					
T3901	ｱｽﾌｧﾙﾄ合材 再生材入り	ｱｽﾌｧﾙﾄ安定処理TOP25㎜	t	＊非開示＊	＊非開示＊					080
T3911	ｱｽﾌｧﾙﾄ合材 再生材入り	粗粒度 AC 20	t	＊非開示＊	＊非開示＊					070
T3921	ｱｽﾌｧﾙﾄ合材 再生材入り	密粒度 AC 13	t	＊非開示＊	＊非開示＊					071
T3922	ｱｽﾌｧﾙﾄ合材 再生材入り	密粒度 AC 13FA	t	＊非開示＊	＊非開示＊					072
T3951	アスファルト合材　再生材入り	密粒度 AC 13FAp スラグ入り	t	----------	----------					087
T3923	ｱｽﾌｧﾙﾄ合材	密粒度 AC 13FA 改質材入り	t	21700	21700					073
T3925	ｱｽﾌｧﾙﾄ合材	密粒度 AC 13FH 改質材入り	t	21300	21300					073
T3926	ｱｽﾌｧﾙﾄ合材 再生材入り	密粒度 AC 20FA	t	＊非開示＊	＊非開示＊					072
T3952	アスファルト合材　再生材入り	密粒度 AC 20FAp スラグ入り	t	----------	----------					087
T3927	ｱｽﾌｧﾙﾄ合材	密粒度 AC 20FA 改質材入り	t	21500	21500					073
T3928	ｱｽﾌｧﾙﾄ合材 再生材入り	密粒度 AC 20FH	t	＊非開示＊	＊非開示＊					072
T3929	ｱｽﾌｧﾙﾄ合材	密粒度 AC 20FH 改質材入り	t	＊非開示＊	＊非開示＊					073
T3930	ｱｽﾌｧﾙﾄ合材	細粒度 AC 5F	t	＊非開示＊	＊非開示＊					081
T3932	ｱｽﾌｧﾙﾄ合材 再生材入り	細粒度 AC 13F	t	＊非開示＊	＊非開示＊					082
T3941	ｱｽﾌｧﾙﾄ合材	開粒度 AC 13	t	＊非開示＊	＊非開示＊					083
T3960	ｱｽﾌｧﾙﾄ合材 再生材入り（小口）	ｱｽﾌｧﾙﾄ安定処理TOP25㎜（100t未満）	t	＊非開示＊	＊非開示＊					080
T3961	ｱｽﾌｧﾙﾄ合材 再生材入り（小口）	粗粒度 AC 20（100t未満）	t	＊非開示＊	＊非開示＊					070
T3962	ｱｽﾌｧﾙﾄ合材 再生材入り（小口）	密粒度 AC 13（100t未満）	t	＊非開示＊	＊非開示＊					071
T3963	ｱｽﾌｧﾙﾄ合材 再生材入り（小口）	密粒度 AC 13FA（100t未満）	t	＊非開示＊	＊非開示＊					072
T3964	ｱｽﾌｧﾙﾄ合材（小口）	密粒度 AC 13FA 改質材入り（100t未満）	t	22700	22700					073
T3965	ｱｽﾌｧﾙﾄ合材（小口）	密粒度 AC 13FH 改質材入り（100t未満）	t	22300	22300					073
T3966	ｱｽﾌｧﾙﾄ合材 再生材入り（小口）	密粒度 AC 20FA（100t未満）	t	＊非開示＊	＊非開示＊					072
T3967	ｱｽﾌｧﾙﾄ合材（小口）	密粒度 AC 20FA 改質材入り（100t未満）	t	22500	22500					073
T3968	ｱｽﾌｧﾙﾄ合材（小口）	密粒度 AC 20FH 改質材入り（100t未満）	t	＊非開示＊	＊非開示＊					073
T3969	ｱｽﾌｧﾙﾄ合材（小口）	開粒度 AC 13（100t未満）	t	＊非開示＊	＊非開示＊					083
	１．改質アスファルトのゴム添加剤は、流動	抵抗性と摩擦抵抗を考慮して決定する。								
		（北陸地建設計要領「道路編」参照）								
	２．スラグ入りは富山県認定リサイクル製品	（優先利用グループ）。								
	供給区域：富山地区広域圏内（滑川市）									

一 般 単 価 一 覧 表

魚津地区

引き渡し場所
現場渡し

単価コード	名　　称	規　　格	単　位	単　価						機労材集計コード
				08 10 15	08 11 15					
	３．単価非開示のアスファルト合材単価は物	価資料による。								
	４．各アスファルト合材の単価設定の区分は	以下のとおりとする。								
	①200t以上の場合：大口単価、②100t未	満の場合：小口単価、								
	③その他(100～200t未満の場合）：①と	②の平均値								

一 般 単 価 一 覧 表

氷見地区

引き渡し場所
現場渡し

単価コード	名　　称	規　　格	単　位	単　価						機労材集計コード
				08 10 15	08 11 15					
T3901	ｱｽﾌｧﾙﾄ合材 再生材入り	ｱｽﾌｧﾙﾄ安定処理TOP25㎜	t	＊非開示＊	＊非開示＊					080
T3911	ｱｽﾌｧﾙﾄ合材 再生材入り	粗粒度 AC 20	t	＊非開示＊	＊非開示＊					070
T3921	ｱｽﾌｧﾙﾄ合材 再生材入り	密粒度 AC 13	t	＊非開示＊	＊非開示＊					071
T3922	ｱｽﾌｧﾙﾄ合材 再生材入り	密粒度 AC 13FA	t	＊非開示＊	＊非開示＊					072
T3951	アスファルト合材　再生材入り	密粒度 AC 13FAp スラグ入り	t	----------	----------					087
T3923	ｱｽﾌｧﾙﾄ合材	密粒度 AC 13FA 改質材入り	t	21700	21700					073
T3925	ｱｽﾌｧﾙﾄ合材	密粒度 AC 13FH 改質材入り	t	21300	21300					073
T3926	ｱｽﾌｧﾙﾄ合材 再生材入り	密粒度 AC 20FA	t	＊非開示＊	＊非開示＊					072
T3952	アスファルト合材　再生材入り	密粒度 AC 20FAp スラグ入り	t	----------	----------					087
T3927	ｱｽﾌｧﾙﾄ合材	密粒度 AC 20FA 改質材入り	t	21500	21500					073
T3928	ｱｽﾌｧﾙﾄ合材 再生材入り	密粒度 AC 20FH	t	＊非開示＊	＊非開示＊					072
T3929	ｱｽﾌｧﾙﾄ合材	密粒度 AC 20FH 改質材入り	t	＊非開示＊	＊非開示＊					073
T3930	ｱｽﾌｧﾙﾄ合材	細粒度 AC 5F	t	＊非開示＊	＊非開示＊					081
T3932	ｱｽﾌｧﾙﾄ合材 再生材入り	細粒度 AC 13F	t	＊非開示＊	＊非開示＊					082
T3941	ｱｽﾌｧﾙﾄ合材	開粒度 AC 13	t	＊非開示＊	＊非開示＊					083
T3960	ｱｽﾌｧﾙﾄ合材 再生材入り（小口）	ｱｽﾌｧﾙﾄ安定処理TOP25㎜（100t未満）	t	＊非開示＊	＊非開示＊					080
T3961	ｱｽﾌｧﾙﾄ合材 再生材入り（小口）	粗粒度 AC 20（100t未満）	t	＊非開示＊	＊非開示＊					070
T3962	ｱｽﾌｧﾙﾄ合材 再生材入り（小口）	密粒度 AC 13（100t未満）	t	＊非開示＊	＊非開示＊					071
T3963	ｱｽﾌｧﾙﾄ合材 再生材入り（小口）	密粒度 AC 13FA（100t未満）	t	＊非開示＊	＊非開示＊					072
T3964	ｱｽﾌｧﾙﾄ合材（小口）	密粒度 AC 13FA 改質材入り（100t未満）	t	22700	22700					073
T3965	ｱｽﾌｧﾙﾄ合材（小口）	密粒度 AC 13FH 改質材入り（100t未満）	t	22300	22300					073
T3966	ｱｽﾌｧﾙﾄ合材 再生材入り（小口）	密粒度 AC 20FA（100t未満）	t	＊非開示＊	＊非開示＊					072
T3967	ｱｽﾌｧﾙﾄ合材（小口）	密粒度 AC 20FA 改質材入り（100t未満）	t	22500	22500					073
T3968	ｱｽﾌｧﾙﾄ合材（小口）	密粒度 AC 20FH 改質材入り（100t未満）	t	＊非開示＊	＊非開示＊					073
T3969	ｱｽﾌｧﾙﾄ合材（小口）	開粒度 AC 13（100t未満）	t	＊非開示＊	＊非開示＊					083
	１．改質アスファルトのゴム添加剤は、流動	抵抗性と摩擦抵抗を考慮して決定する。								
		（北陸地建設計要領「道路編」参照）								
	２．単価非開示のアスファルト合材単価は物	価資料による。								
	３．各アスファルト合材の単価設定の区分は	以下のとおりとする。								

一 般 単 価 一 覧 表

氷見地区

引き渡し場所
現場渡し

単価コード	名　　称	規　　格	単　位	単　価						機労材集計コード
				08 10 15	08 11 15					
	①200t以上の場合：大口単価、②100t未	満の場合：小口単価、								
	③その他(100～200t未満の場合）：①と	②の平均値								

一 般 単 価 一 覧 表

砺波地区

引き渡し場所
現場渡し

単価コード	名　　称	規　　格	単　位	単　価						機労材集計コード
				08 10 15	08 11 15					
T3901	ｱｽﾌｧﾙﾄ合材 再生材入り	ｱｽﾌｧﾙﾄ安定処理TOP25㎜	t	＊非開示＊	＊非開示＊					080
T3911	ｱｽﾌｧﾙﾄ合材 再生材入り	粗粒度 AC 20	t	＊非開示＊	＊非開示＊					070
T3921	ｱｽﾌｧﾙﾄ合材 再生材入り	密粒度 AC 13	t	＊非開示＊	＊非開示＊					071
T3922	ｱｽﾌｧﾙﾄ合材 再生材入り	密粒度 AC 13FA	t	＊非開示＊	＊非開示＊					072
T3951	アスファルト合材　再生材入り	密粒度 AC 13FAp スラグ入り	t	----------	----------					087
T3923	ｱｽﾌｧﾙﾄ合材	密粒度 AC 13FA 改質材入り	t	22400	22400					073
T3925	ｱｽﾌｧﾙﾄ合材	密粒度 AC 13FH 改質材入り	t	22000	22000					073
T3926	ｱｽﾌｧﾙﾄ合材 再生材入り	密粒度 AC 20FA	t	＊非開示＊	＊非開示＊					072
T3952	アスファルト合材　再生材入り	密粒度 AC 20FAp スラグ入り	t	----------	----------					087
T3927	ｱｽﾌｧﾙﾄ合材	密粒度 AC 20FA 改質材入り	t	22200	22200					073
T3928	ｱｽﾌｧﾙﾄ合材 再生材入り	密粒度 AC 20FH	t	＊非開示＊	＊非開示＊					072
T3929	ｱｽﾌｧﾙﾄ合材	密粒度 AC 20FH 改質材入り	t	＊非開示＊	＊非開示＊					073
T3930	ｱｽﾌｧﾙﾄ合材	細粒度 AC 5F	t	＊非開示＊	＊非開示＊					081
T3932	ｱｽﾌｧﾙﾄ合材 再生材入り	細粒度 AC 13F	t	＊非開示＊	＊非開示＊					082
T3941	ｱｽﾌｧﾙﾄ合材	開粒度 AC 13	t	＊非開示＊	＊非開示＊					083
T3960	ｱｽﾌｧﾙﾄ合材 再生材入り（小口）	ｱｽﾌｧﾙﾄ安定処理TOP25㎜（100t未満）	t	＊非開示＊	＊非開示＊					080
T3961	ｱｽﾌｧﾙﾄ合材 再生材入り（小口）	粗粒度 AC 20（100t未満）	t	＊非開示＊	＊非開示＊					070
T3962	ｱｽﾌｧﾙﾄ合材 再生材入り（小口）	密粒度 AC 13（100t未満）	t	＊非開示＊	＊非開示＊					071
T3963	ｱｽﾌｧﾙﾄ合材 再生材入り（小口）	密粒度 AC 13FA（100t未満）	t	＊非開示＊	＊非開示＊					072
T3964	ｱｽﾌｧﾙﾄ合材（小口）	密粒度 AC 13FA 改質材入り（100t未満）	t	23400	23400					073
T3965	ｱｽﾌｧﾙﾄ合材（小口）	密粒度 AC 13FH 改質材入り（100t未満）	t	23000	23000					073
T3966	ｱｽﾌｧﾙﾄ合材 再生材入り（小口）	密粒度 AC 20FA（100t未満）	t	＊非開示＊	＊非開示＊					072
T3967	ｱｽﾌｧﾙﾄ合材（小口）	密粒度 AC 20FA 改質材入り（100t未満）	t	23200	23200					073
T3968	ｱｽﾌｧﾙﾄ合材（小口）	密粒度 AC 20FH 改質材入り（100t未満）	t	＊非開示＊	＊非開示＊					073
T3969	ｱｽﾌｧﾙﾄ合材（小口）	開粒度 AC 13（100t未満）	t	＊非開示＊	＊非開示＊					083
	１．改質アスファルトのゴム添加剤は、流動	抵抗性と摩擦抵抗を考慮して決定する。								
		（北陸地建設計要領「道路編」参照）								
	２．単価非開示のアスファルト合材単価は物	価資料による。								
	３．各アスファルト合材の単価設定の区分は	以下のとおりとする。								

一 般 単 価 一 覧 表

砺波地区

引き渡し場所
現場渡し

単価コード	名　　称	規　　格	単　位	単　価						機労材集計コード
				08 10 15	08 11 15					
	①200t以上の場合：大口単価、②100t未	満の場合：小口単価、								
	③その他(100～200t未満の場合）：①と	②の平均値								

一 般 単 価 一 覧 表

新川特殊地区

引き渡し場所
現場渡し

単価コード	名　　称	規　　格	単　位	単　価						機労材集計コード
				08 10 15	08 11 15					
T3901	ｱｽﾌｧﾙﾄ合材 再生材入り	ｱｽﾌｧﾙﾄ安定処理TOP25㎜	t	＊非開示＊	＊非開示＊					080
T3911	ｱｽﾌｧﾙﾄ合材 再生材入り	粗粒度 AC 20	t	＊非開示＊	＊非開示＊					070
T3921	ｱｽﾌｧﾙﾄ合材 再生材入り	密粒度 AC 13	t	＊非開示＊	＊非開示＊					071
T3922	ｱｽﾌｧﾙﾄ合材 再生材入り	密粒度 AC 13FA	t	＊非開示＊	＊非開示＊					072
T3951	アスファルト合材　再生材入り	密粒度 AC 13FAp スラグ入り	t	----------	----------					087
T3923	ｱｽﾌｧﾙﾄ合材	密粒度 AC 13FA 改質材入り	t	21700	21700					073
T3925	ｱｽﾌｧﾙﾄ合材	密粒度 AC 13FH 改質材入り	t	21300	21300					073
T3926	ｱｽﾌｧﾙﾄ合材 再生材入り	密粒度 AC 20FA	t	＊非開示＊	＊非開示＊					072
T3952	アスファルト合材　再生材入り	密粒度 AC 20FAp スラグ入り	t	----------	----------					087
T3927	ｱｽﾌｧﾙﾄ合材	密粒度 AC 20FA 改質材入り	t	21500	21500					073
T3928	ｱｽﾌｧﾙﾄ合材 再生材入り	密粒度 AC 20FH	t	＊非開示＊	＊非開示＊					072
T3929	ｱｽﾌｧﾙﾄ合材	密粒度 AC 20FH 改質材入り	t	＊非開示＊	＊非開示＊					073
T3930	ｱｽﾌｧﾙﾄ合材	細粒度 AC 5F	t	＊非開示＊	＊非開示＊					081
T3932	ｱｽﾌｧﾙﾄ合材 再生材入り	細粒度 AC 13F	t	＊非開示＊	＊非開示＊					082
T3941	ｱｽﾌｧﾙﾄ合材	開粒度 AC 13	t	＊非開示＊	＊非開示＊					083
T3960	ｱｽﾌｧﾙﾄ合材 再生材入り（小口）	ｱｽﾌｧﾙﾄ安定処理TOP25㎜（100t未満）	t	＊非開示＊	＊非開示＊					080
T3961	ｱｽﾌｧﾙﾄ合材 再生材入り（小口）	粗粒度 AC 20（100t未満）	t	＊非開示＊	＊非開示＊					070
T3962	ｱｽﾌｧﾙﾄ合材 再生材入り（小口）	密粒度 AC 13（100t未満）	t	＊非開示＊	＊非開示＊					071
T3963	ｱｽﾌｧﾙﾄ合材 再生材入り（小口）	密粒度 AC 13FA（100t未満）	t	＊非開示＊	＊非開示＊					072
T3964	ｱｽﾌｧﾙﾄ合材（小口）	密粒度 AC 13FA 改質材入り（100t未満）	t	22700	22700					073
T3965	ｱｽﾌｧﾙﾄ合材（小口）	密粒度 AC 13FH 改質材入り（100t未満）	t	22300	22300					073
T3966	ｱｽﾌｧﾙﾄ合材 再生材入り（小口）	密粒度 AC 20FA（100t未満）	t	＊非開示＊	＊非開示＊					072
T3967	ｱｽﾌｧﾙﾄ合材（小口）	密粒度 AC 20FA 改質材入り（100t未満）	t	22500	22500					073
T3968	ｱｽﾌｧﾙﾄ合材（小口）	密粒度 AC 20FH 改質材入り（100t未満）	t	＊非開示＊	＊非開示＊					073
T3969	ｱｽﾌｧﾙﾄ合材（小口）	開粒度 AC 13（100t未満）	t	＊非開示＊	＊非開示＊					083
	１．改質アスファルトのゴム添加剤は、流動	抵抗性と摩擦抵抗を考慮して決定する。								
		（北陸地建設計要領「道路編」参照）								
	２．単価非開示のアスファルト合材単価は物	価資料による。								
	３．各アスファルト合材の単価設定の区分は	以下のとおりとする。								

一 般 単 価 一 覧 表

新川特殊地区

引き渡し場所
現場渡し

単価コード	名　　称	規　　格	単　位	単　価						機労材集計コード
				08 10 15	08 11 15					
	①200t以上の場合：大口単価、②100t未	満の場合：小口単価、								
	③その他(100～200t未満の場合）：①と	②の平均値								

一 般 単 価 一 覧 表

入善地区

引き渡し場所
現場渡し

単価コード	名　　称	規　　格	単　位	単価						機労材集計コード
				08 10 15	08 11 15					
T3901	ｱｽﾌｧﾙﾄ合材 再生材入り	ｱｽﾌｧﾙﾄ安定処理TOP25㎜	t	＊非開示＊	＊非開示＊					080
T3911	ｱｽﾌｧﾙﾄ合材 再生材入り	粗粒度 AC 20	t	＊非開示＊	＊非開示＊					070
T3921	ｱｽﾌｧﾙﾄ合材 再生材入り	密粒度 AC 13	t	＊非開示＊	＊非開示＊					071
T3922	ｱｽﾌｧﾙﾄ合材 再生材入り	密粒度 AC 13FA	t	＊非開示＊	＊非開示＊					072
T3951	アスファルト合材　再生材入り	密粒度 AC 13FAp スラグ入り	t	----------	----------					087
T3923	ｱｽﾌｧﾙﾄ合材	密粒度 AC 13FA 改質材入り	t	21700	21700					073
T3925	ｱｽﾌｧﾙﾄ合材	密粒度 AC 13FH 改質材入り	t	21300	21300					073
T3926	ｱｽﾌｧﾙﾄ合材 再生材入り	密粒度 AC 20FA	t	＊非開示＊	＊非開示＊					072
T3952	アスファルト合材　再生材入り	密粒度 AC 20FAp スラグ入り	t	----------	----------					087
T3927	ｱｽﾌｧﾙﾄ合材	密粒度 AC 20FA 改質材入り	t	21500	21500					073
T3928	ｱｽﾌｧﾙﾄ合材 再生材入り	密粒度 AC 20FH	t	＊非開示＊	＊非開示＊					072
T3929	ｱｽﾌｧﾙﾄ合材	密粒度 AC 20FH 改質材入り	t	＊非開示＊	＊非開示＊					073
T3930	ｱｽﾌｧﾙﾄ合材	細粒度 AC 5F	t	＊非開示＊	＊非開示＊					081
T3932	ｱｽﾌｧﾙﾄ合材 再生材入り	細粒度 AC 13F	t	＊非開示＊	＊非開示＊					082
T3941	ｱｽﾌｧﾙﾄ合材	開粒度 AC 13	t	＊非開示＊	＊非開示＊					083
T3960	ｱｽﾌｧﾙﾄ合材 再生材入り（小口）	ｱｽﾌｧﾙﾄ安定処理TOP25㎜（100t未満）	t	＊非開示＊	＊非開示＊					080
T3961	ｱｽﾌｧﾙﾄ合材 再生材入り（小口）	粗粒度 AC 20（100t未満）	t	＊非開示＊	＊非開示＊					070
T3962	ｱｽﾌｧﾙﾄ合材 再生材入り（小口）	密粒度 AC 13（100t未満）	t	＊非開示＊	＊非開示＊					071
T3963	ｱｽﾌｧﾙﾄ合材 再生材入り（小口）	密粒度 AC 13FA（100t未満）	t	＊非開示＊	＊非開示＊					072
T3964	ｱｽﾌｧﾙﾄ合材（小口）	密粒度 AC 13FA 改質材入り（100t未満）	t	22700	22700					073
T3965	ｱｽﾌｧﾙﾄ合材（小口）	密粒度 AC 13FH 改質材入り（100t未満）	t	22300	22300					073
T3966	ｱｽﾌｧﾙﾄ合材 再生材入り（小口）	密粒度 AC 20FA（100t未満）	t	＊非開示＊	＊非開示＊					072
T3967	ｱｽﾌｧﾙﾄ合材（小口）	密粒度 AC 20FA 改質材入り（100t未満）	t	22500	22500					073
T3968	ｱｽﾌｧﾙﾄ合材（小口）	密粒度 AC 20FH 改質材入り（100t未満）	t	＊非開示＊	＊非開示＊					073
T3969	ｱｽﾌｧﾙﾄ合材（小口）	開粒度 AC 13（100t未満）	t	＊非開示＊	＊非開示＊					083
	１．改質アスファルトのゴム添加剤は、流動	抵抗性と摩擦抵抗を考慮して決定する。								
		（北陸地建設計要領「道路編」参照）								
	２．単価非開示のアスファルト合材単価は物	価資料による。								
	３．各アスファルト合材の単価設定の区分は	以下のとおりとする。								

富　山　県

一 般 単 価 一 覧 表

入善地区

引き渡し場所
現場渡し

単価コード	名　　称	規　　格	単　位	単　価						機労材集計コード
				08 10 15	08 11 15					
	①200t以上の場合：大口単価、②100t未	満の場合：小口単価、								
	③その他(100～200t未満の場合）：①と	②の平均値								

一 般 単 価 一 覧 表

氷見特殊地区①

引き渡し場所
現場渡し

単価コード	名　　称	規　　格	単　位	単　価						機労材集計コード
				08 10 15	08 11 15					
T3901	ｱｽﾌｧﾙﾄ合材 再生材入り	ｱｽﾌｧﾙﾄ安定処理TOP25㎜	t	＊非開示＊	＊非開示＊					080
T3911	ｱｽﾌｧﾙﾄ合材 再生材入り	粗粒度 AC 20	t	＊非開示＊	＊非開示＊					070
T3921	ｱｽﾌｧﾙﾄ合材 再生材入り	密粒度 AC 13	t	＊非開示＊	＊非開示＊					071
T3922	ｱｽﾌｧﾙﾄ合材 再生材入り	密粒度 AC 13FA	t	＊非開示＊	＊非開示＊					072
T3951	アスファルト合材　再生材入り	密粒度 AC 13FAp スラグ入り	t	----------	----------					087
T3923	ｱｽﾌｧﾙﾄ合材	密粒度 AC 13FA 改質材入り	t	21700	21700					073
T3925	ｱｽﾌｧﾙﾄ合材	密粒度 AC 13FH 改質材入り	t	21300	21300					073
T3926	ｱｽﾌｧﾙﾄ合材 再生材入り	密粒度 AC 20FA	t	＊非開示＊	＊非開示＊					072
T3952	アスファルト合材　再生材入り	密粒度 AC 20FAp スラグ入り	t	----------	----------					087
T3927	ｱｽﾌｧﾙﾄ合材	密粒度 AC 20FA 改質材入り	t	21500	21500					073
T3928	ｱｽﾌｧﾙﾄ合材 再生材入り	密粒度 AC 20FH	t	＊非開示＊	＊非開示＊					072
T3929	ｱｽﾌｧﾙﾄ合材	密粒度 AC 20FH 改質材入り	t	＊非開示＊	＊非開示＊					073
T3930	ｱｽﾌｧﾙﾄ合材	細粒度 AC 5F	t	＊非開示＊	＊非開示＊					081
T3932	ｱｽﾌｧﾙﾄ合材 再生材入り	細粒度 AC 13F	t	＊非開示＊	＊非開示＊					082
T3941	ｱｽﾌｧﾙﾄ合材	開粒度 AC 13	t	＊非開示＊	＊非開示＊					083
T3960	ｱｽﾌｧﾙﾄ合材 再生材入り（小口）	ｱｽﾌｧﾙﾄ安定処理TOP25㎜（100t未満）	t	＊非開示＊	＊非開示＊					080
T3961	ｱｽﾌｧﾙﾄ合材 再生材入り（小口）	粗粒度 AC 20（100t未満）	t	＊非開示＊	＊非開示＊					070
T3962	ｱｽﾌｧﾙﾄ合材 再生材入り（小口）	密粒度 AC 13（100t未満）	t	＊非開示＊	＊非開示＊					071
T3963	ｱｽﾌｧﾙﾄ合材 再生材入り（小口）	密粒度 AC 13FA（100t未満）	t	＊非開示＊	＊非開示＊					072
T3964	ｱｽﾌｧﾙﾄ合材（小口）	密粒度 AC 13FA 改質材入り（100t未満）	t	22700	22700					073
T3965	ｱｽﾌｧﾙﾄ合材（小口）	密粒度 AC 13FH 改質材入り（100t未満）	t	22300	22300					073
T3966	ｱｽﾌｧﾙﾄ合材 再生材入り（小口）	密粒度 AC 20FA（100t未満）	t	＊非開示＊	＊非開示＊					072
T3967	ｱｽﾌｧﾙﾄ合材（小口）	密粒度 AC 20FA 改質材入り（100t未満）	t	22500	22500					073
T3968	ｱｽﾌｧﾙﾄ合材（小口）	密粒度 AC 20FH 改質材入り（100t未満）	t	＊非開示＊	＊非開示＊					073
T3969	ｱｽﾌｧﾙﾄ合材（小口）	開粒度 AC 13（100t未満）	t	＊非開示＊	＊非開示＊					083
	１．改質アスファルトのゴム添加剤は、流動	抵抗性と摩擦抵抗を考慮して決定する。								
		（北陸地建設計要領「道路編」参照）								
	２．単価非開示のアスファルト合材単価は物	価資料による。								
	３．各アスファルト合材の単価設定の区分は	以下のとおりとする。								

一 般 単 価 一 覧 表

氷見特殊地区①

引き渡し場所
現場渡し

単価コード	名　　称	規　　格	単　位	単　価						機労材集計コード
				08 10 15	08 11 15					
	①200t以上の場合：大口単価、②100t未	満の場合：小口単価、								
	③その他(100～200t未満の場合）：①と	②の平均値								

一 般 単 価 一 覧 表

氷見特殊地区②

引き渡し場所
現場渡し

単価コード	名　　称	規　　格	単　位	単　価						機労材集計コード
				08 10 15	08 11 15					
T3901	ｱｽﾌｧﾙﾄ合材 再生材入り	ｱｽﾌｧﾙﾄ安定処理TOP25㎜	t	＊非開示＊	＊非開示＊					080
T3911	ｱｽﾌｧﾙﾄ合材 再生材入り	粗粒度 AC 20	t	＊非開示＊	＊非開示＊					070
T3921	ｱｽﾌｧﾙﾄ合材 再生材入り	密粒度 AC 13	t	＊非開示＊	＊非開示＊					071
T3922	ｱｽﾌｧﾙﾄ合材 再生材入り	密粒度 AC 13FA	t	＊非開示＊	＊非開示＊					072
T3951	アスファルト合材　再生材入り	密粒度 AC 13FAp スラグ入り	t	----------	----------					087
T3923	ｱｽﾌｧﾙﾄ合材	密粒度 AC 13FA 改質材入り	t	21700	21700					073
T3925	ｱｽﾌｧﾙﾄ合材	密粒度 AC 13FH 改質材入り	t	21300	21300					073
T3926	ｱｽﾌｧﾙﾄ合材 再生材入り	密粒度 AC 20FA	t	＊非開示＊	＊非開示＊					072
T3952	アスファルト合材　再生材入り	密粒度 AC 20FAp スラグ入り	t	----------	----------					087
T3927	ｱｽﾌｧﾙﾄ合材	密粒度 AC 20FA 改質材入り	t	21500	21500					073
T3928	ｱｽﾌｧﾙﾄ合材 再生材入り	密粒度 AC 20FH	t	＊非開示＊	＊非開示＊					072
T3929	ｱｽﾌｧﾙﾄ合材	密粒度 AC 20FH 改質材入り	t	＊非開示＊	＊非開示＊					073
T3930	ｱｽﾌｧﾙﾄ合材	細粒度 AC 5F	t	＊非開示＊	＊非開示＊					081
T3932	ｱｽﾌｧﾙﾄ合材 再生材入り	細粒度 AC 13F	t	＊非開示＊	＊非開示＊					082
T3941	ｱｽﾌｧﾙﾄ合材	開粒度 AC 13	t	＊非開示＊	＊非開示＊					083
T3960	ｱｽﾌｧﾙﾄ合材 再生材入り（小口）	ｱｽﾌｧﾙﾄ安定処理TOP25㎜（100t未満）	t	＊非開示＊	＊非開示＊					080
T3961	ｱｽﾌｧﾙﾄ合材 再生材入り（小口）	粗粒度 AC 20（100t未満）	t	＊非開示＊	＊非開示＊					070
T3962	ｱｽﾌｧﾙﾄ合材 再生材入り（小口）	密粒度 AC 13（100t未満）	t	＊非開示＊	＊非開示＊					071
T3963	ｱｽﾌｧﾙﾄ合材 再生材入り（小口）	密粒度 AC 13FA（100t未満）	t	＊非開示＊	＊非開示＊					072
T3964	ｱｽﾌｧﾙﾄ合材（小口）	密粒度 AC 13FA 改質材入り（100t未満）	t	22700	22700					073
T3965	ｱｽﾌｧﾙﾄ合材（小口）	密粒度 AC 13FH 改質材入り（100t未満）	t	22300	22300					073
T3966	ｱｽﾌｧﾙﾄ合材 再生材入り（小口）	密粒度 AC 20FA（100t未満）	t	＊非開示＊	＊非開示＊					072
T3967	ｱｽﾌｧﾙﾄ合材（小口）	密粒度 AC 20FA 改質材入り（100t未満）	t	22500	22500					073
T3968	ｱｽﾌｧﾙﾄ合材（小口）	密粒度 AC 20FH 改質材入り（100t未満）	t	＊非開示＊	＊非開示＊					073
T3969	ｱｽﾌｧﾙﾄ合材（小口）	開粒度 AC 13（100t未満）	t	＊非開示＊	＊非開示＊					083
	１．改質アスファルトのゴム添加剤は、流動	抵抗性と摩擦抵抗を考慮して決定する。								
		（北陸地建設計要領「道路編」参照）								
	２．単価非開示のアスファルト合材単価は物	価資料による。								
	３．各アスファルト合材の単価設定の区分は	以下のとおりとする。								

一 般 単 価 一 覧 表

氷見特殊地区②

引き渡し場所
現場渡し

単価コード	名　　称	規　　格	単　位	単　価						機労材集計コード
				08 10 15	08 11 15					
	①200t以上の場合：大口単価、②100t未	満の場合：小口単価、								
	③その他(100～200t未満の場合）：①と	②の平均値								

一 般 単 価 一 覧 表

富山特殊地区②

引き渡し場所
現場渡し

単価コード	名　　称	規　　格	単　位	単　価						機労材集計コード
				08 10 15	08 11 15					
T3901	ｱｽﾌｧﾙﾄ合材 再生材入り	ｱｽﾌｧﾙﾄ安定処理TOP25㎜	t	＊非開示＊	＊非開示＊					080
T3911	ｱｽﾌｧﾙﾄ合材 再生材入り	粗粒度 AC 20	t	＊非開示＊	＊非開示＊					070
T3921	ｱｽﾌｧﾙﾄ合材 再生材入り	密粒度 AC 13	t	＊非開示＊	＊非開示＊					071
T3922	ｱｽﾌｧﾙﾄ合材 再生材入り	密粒度 AC 13FA	t	＊非開示＊	＊非開示＊					072
T3951	アスファルト合材　再生材入り	密粒度 AC 13FAp スラグ入り	t	----------	----------					087
T3923	ｱｽﾌｧﾙﾄ合材	密粒度 AC 13FA 改質材入り	t	21700	21700					073
T3925	ｱｽﾌｧﾙﾄ合材	密粒度 AC 13FH 改質材入り	t	21300	21300					073
T3926	ｱｽﾌｧﾙﾄ合材 再生材入り	密粒度 AC 20FA	t	＊非開示＊	＊非開示＊					072
T3952	アスファルト合材　再生材入り	密粒度 AC 20FAp スラグ入り	t	----------	----------					087
T3927	ｱｽﾌｧﾙﾄ合材	密粒度 AC 20FA 改質材入り	t	21500	21500					073
T3928	ｱｽﾌｧﾙﾄ合材 再生材入り	密粒度 AC 20FH	t	＊非開示＊	＊非開示＊					072
T3929	ｱｽﾌｧﾙﾄ合材	密粒度 AC 20FH 改質材入り	t	＊非開示＊	＊非開示＊					073
T3930	ｱｽﾌｧﾙﾄ合材	細粒度 AC 5F	t	＊非開示＊	＊非開示＊					081
T3932	ｱｽﾌｧﾙﾄ合材 再生材入り	細粒度 AC 13F	t	＊非開示＊	＊非開示＊					082
T3941	ｱｽﾌｧﾙﾄ合材	開粒度 AC 13	t	＊非開示＊	＊非開示＊					083
T3960	ｱｽﾌｧﾙﾄ合材 再生材入り（小口）	ｱｽﾌｧﾙﾄ安定処理TOP25㎜（100t未満）	t	＊非開示＊	＊非開示＊					080
T3961	ｱｽﾌｧﾙﾄ合材 再生材入り（小口）	粗粒度 AC 20（100t未満）	t	＊非開示＊	＊非開示＊					070
T3962	ｱｽﾌｧﾙﾄ合材 再生材入り（小口）	密粒度 AC 13（100t未満）	t	＊非開示＊	＊非開示＊					071
T3963	ｱｽﾌｧﾙﾄ合材 再生材入り（小口）	密粒度 AC 13FA（100t未満）	t	＊非開示＊	＊非開示＊					072
T3964	ｱｽﾌｧﾙﾄ合材（小口）	密粒度 AC 13FA 改質材入り（100t未満）	t	22700	22700					073
T3965	ｱｽﾌｧﾙﾄ合材（小口）	密粒度 AC 13FH 改質材入り（100t未満）	t	22300	22300					073
T3966	ｱｽﾌｧﾙﾄ合材 再生材入り（小口）	密粒度 AC 20FA（100t未満）	t	＊非開示＊	＊非開示＊					072
T3967	ｱｽﾌｧﾙﾄ合材（小口）	密粒度 AC 20FA 改質材入り（100t未満）	t	22500	22500					073
T3968	ｱｽﾌｧﾙﾄ合材（小口）	密粒度 AC 20FH 改質材入り（100t未満）	t	＊非開示＊	＊非開示＊					073
T3969	ｱｽﾌｧﾙﾄ合材（小口）	開粒度 AC 13（100t未満）	t	＊非開示＊	＊非開示＊					083
	１．改質アスファルトのゴム添加剤は、流動	抵抗性と摩擦抵抗を考慮して決定する。								
		（北陸地建設計要領「道路編」参照）								
	２．単価非開示のアスファルト合材単価は物	価資料による。								
	３．各アスファルト合材の単価設定の区分は	以下のとおりとする。								

一 般 単 価 一 覧 表

富山特殊地区②

引き渡し場所
現場渡し

単価コード	名　　称	規　　格	単　位	単　価						機労材集計コード
				08 10 15	08 11 15					
	①200t以上の場合：大口単価、②100t未	満の場合：小口単価、								
	③その他(100～200t未満の場合）：①と	②の平均値								

一 般 単 価 一 覧 表

富山特殊地区⑥

引き渡し場所
現場渡し

単価コード	名　　称	規　　格	単　位	単　価						機労材集計コード
				08 10 15	08 11 15					
T3901	ｱｽﾌｧﾙﾄ合材 再生材入り	ｱｽﾌｧﾙﾄ安定処理TOP25㎜	t	＊非開示＊	＊非開示＊					080
T3911	ｱｽﾌｧﾙﾄ合材 再生材入り	粗粒度 AC 20	t	＊非開示＊	＊非開示＊					070
T3921	ｱｽﾌｧﾙﾄ合材 再生材入り	密粒度 AC 13	t	＊非開示＊	＊非開示＊					071
T3922	ｱｽﾌｧﾙﾄ合材 再生材入り	密粒度 AC 13FA	t	＊非開示＊	＊非開示＊					072
T3951	アスファルト合材　再生材入り	密粒度 AC 13FAp スラグ入り	t	----------	----------					087
T3923	ｱｽﾌｧﾙﾄ合材	密粒度 AC 13FA 改質材入り	t	21700	21700					073
T3925	ｱｽﾌｧﾙﾄ合材	密粒度 AC 13FH 改質材入り	t	21300	21300					073
T3926	ｱｽﾌｧﾙﾄ合材 再生材入り	密粒度 AC 20FA	t	＊非開示＊	＊非開示＊					072
T3952	アスファルト合材　再生材入り	密粒度 AC 20FAp スラグ入り	t	----------	----------					087
T3927	ｱｽﾌｧﾙﾄ合材	密粒度 AC 20FA 改質材入り	t	21500	21500					073
T3928	ｱｽﾌｧﾙﾄ合材 再生材入り	密粒度 AC 20FH	t	＊非開示＊	＊非開示＊					072
T3929	ｱｽﾌｧﾙﾄ合材	密粒度 AC 20FH 改質材入り	t	＊非開示＊	＊非開示＊					073
T3930	ｱｽﾌｧﾙﾄ合材	細粒度 AC 5F	t	＊非開示＊	＊非開示＊					081
T3932	ｱｽﾌｧﾙﾄ合材 再生材入り	細粒度 AC 13F	t	＊非開示＊	＊非開示＊					082
T3941	ｱｽﾌｧﾙﾄ合材	開粒度 AC 13	t	＊非開示＊	＊非開示＊					083
T3960	ｱｽﾌｧﾙﾄ合材 再生材入り（小口）	ｱｽﾌｧﾙﾄ安定処理TOP25㎜（100t未満）	t	＊非開示＊	＊非開示＊					080
T3961	ｱｽﾌｧﾙﾄ合材 再生材入り（小口）	粗粒度 AC 20（100t未満）	t	＊非開示＊	＊非開示＊					070
T3962	ｱｽﾌｧﾙﾄ合材 再生材入り（小口）	密粒度 AC 13（100t未満）	t	＊非開示＊	＊非開示＊					071
T3963	ｱｽﾌｧﾙﾄ合材 再生材入り（小口）	密粒度 AC 13FA（100t未満）	t	＊非開示＊	＊非開示＊					072
T3964	ｱｽﾌｧﾙﾄ合材（小口）	密粒度 AC 13FA 改質材入り（100t未満）	t	22700	22700					073
T3965	ｱｽﾌｧﾙﾄ合材（小口）	密粒度 AC 13FH 改質材入り（100t未満）	t	22300	22300					073
T3966	ｱｽﾌｧﾙﾄ合材 再生材入り（小口）	密粒度 AC 20FA（100t未満）	t	＊非開示＊	＊非開示＊					072
T3967	ｱｽﾌｧﾙﾄ合材（小口）	密粒度 AC 20FA 改質材入り（100t未満）	t	22500	22500					073
T3968	ｱｽﾌｧﾙﾄ合材（小口）	密粒度 AC 20FH 改質材入り（100t未満）	t	＊非開示＊	＊非開示＊					073
T3969	ｱｽﾌｧﾙﾄ合材（小口）	開粒度 AC 13（100t未満）	t	＊非開示＊	＊非開示＊					083
	１．改質アスファルトのゴム添加剤は、流動	抵抗性と摩擦抵抗を考慮して決定する。								
		（北陸地建設計要領「道路編」参照）								
	２．単価非開示のアスファルト合材単価は物	価資料による。								
	３．各アスファルト合材の単価設定の区分は	以下のとおりとする。								

富　山　県

一 般 単 価 一 覧 表

富山特殊地区⑥

引き渡し場所
現場渡し

単価コード	名　　称	規　　格	単　位	単　価						機労材集計コード
				08 10 15	08 11 15					
	①200t以上の場合：大口単価、②100t未	満の場合：小口単価、								
	③その他(100～200t未満の場合）：①と	②の平均値								

一 般 単 価 一 覧 表

富山特殊地区⑦

引き渡し場所
現場渡し

単価コード	名　　称	規　　格	単　位	単　価						機労材集計コード
				08 10 15	08 11 15					
T3901	ｱｽﾌｧﾙﾄ合材 再生材入り	ｱｽﾌｧﾙﾄ安定処理TOP25㎜	t	＊非開示＊	＊非開示＊					080
T3911	ｱｽﾌｧﾙﾄ合材 再生材入り	粗粒度 AC 20	t	＊非開示＊	＊非開示＊					070
T3921	ｱｽﾌｧﾙﾄ合材 再生材入り	密粒度 AC 13	t	＊非開示＊	＊非開示＊					071
T3922	ｱｽﾌｧﾙﾄ合材 再生材入り	密粒度 AC 13FA	t	＊非開示＊	＊非開示＊					072
T3951	アスファルト合材　再生材入り	密粒度 AC 13FAp スラグ入り	t	----------	----------					087
T3923	ｱｽﾌｧﾙﾄ合材	密粒度 AC 13FA 改質材入り	t	21700	21700					073
T3925	ｱｽﾌｧﾙﾄ合材	密粒度 AC 13FH 改質材入り	t	21300	21300					073
T3926	ｱｽﾌｧﾙﾄ合材 再生材入り	密粒度 AC 20FA	t	＊非開示＊	＊非開示＊					072
T3952	アスファルト合材　再生材入り	密粒度 AC 20FAp スラグ入り	t	----------	----------					087
T3927	ｱｽﾌｧﾙﾄ合材	密粒度 AC 20FA 改質材入り	t	21500	21500					073
T3928	ｱｽﾌｧﾙﾄ合材 再生材入り	密粒度 AC 20FH	t	＊非開示＊	＊非開示＊					072
T3929	ｱｽﾌｧﾙﾄ合材	密粒度 AC 20FH 改質材入り	t	＊非開示＊	＊非開示＊					073
T3930	ｱｽﾌｧﾙﾄ合材	細粒度 AC 5F	t	＊非開示＊	＊非開示＊					081
T3932	ｱｽﾌｧﾙﾄ合材 再生材入り	細粒度 AC 13F	t	＊非開示＊	＊非開示＊					082
T3941	ｱｽﾌｧﾙﾄ合材	開粒度 AC 13	t	＊非開示＊	＊非開示＊					083
T3960	ｱｽﾌｧﾙﾄ合材 再生材入り（小口）	ｱｽﾌｧﾙﾄ安定処理TOP25㎜（100t未満）	t	＊非開示＊	＊非開示＊					080
T3961	ｱｽﾌｧﾙﾄ合材 再生材入り（小口）	粗粒度 AC 20（100t未満）	t	＊非開示＊	＊非開示＊					070
T3962	ｱｽﾌｧﾙﾄ合材 再生材入り（小口）	密粒度 AC 13（100t未満）	t	＊非開示＊	＊非開示＊					071
T3963	ｱｽﾌｧﾙﾄ合材 再生材入り（小口）	密粒度 AC 13FA（100t未満）	t	＊非開示＊	＊非開示＊					072
T3964	ｱｽﾌｧﾙﾄ合材（小口）	密粒度 AC 13FA 改質材入り（100t未満）	t	22700	22700					073
T3965	ｱｽﾌｧﾙﾄ合材（小口）	密粒度 AC 13FH 改質材入り（100t未満）	t	22300	22300					073
T3966	ｱｽﾌｧﾙﾄ合材 再生材入り（小口）	密粒度 AC 20FA（100t未満）	t	＊非開示＊	＊非開示＊					072
T3967	ｱｽﾌｧﾙﾄ合材（小口）	密粒度 AC 20FA 改質材入り（100t未満）	t	22500	22500					073
T3968	ｱｽﾌｧﾙﾄ合材（小口）	密粒度 AC 20FH 改質材入り（100t未満）	t	＊非開示＊	＊非開示＊					073
T3969	ｱｽﾌｧﾙﾄ合材（小口）	開粒度 AC 13（100t未満）	t	＊非開示＊	＊非開示＊					083
	１．改質アスファルトのゴム添加剤は、流動	抵抗性と摩擦抵抗を考慮して決定する。								
		（北陸地建設計要領「道路編」参照）								
	２．単価非開示のアスファルト合材単価は物	価資料による。								
	３．各アスファルト合材の単価設定の区分は	以下のとおりとする。								

富　山　県

一 般 単 価 一 覧 表

富山特殊地区⑦

引き渡し場所
現場渡し

単価コード	名　　称	規　　格	単　位	単　価						機労材集計コード
				08 10 15	08 11 15					
	①200t以上の場合：大口単価、②100t未	満の場合：小口単価、								
	③その他(100～200t未満の場合）：①と	②の平均値								

一 般 単 価 一 覧 表

富山特殊地区⑧

引き渡し場所
現場渡し

単価コード	名　　称	規　　格	単　位	単　価						機労材集計コード
				08 10 15	08 11 15					
T3901	ｱｽﾌｧﾙﾄ合材 再生材入り	ｱｽﾌｧﾙﾄ安定処理TOP25㎜	t	＊非開示＊	＊非開示＊					080
T3911	ｱｽﾌｧﾙﾄ合材 再生材入り	粗粒度 AC 20	t	＊非開示＊	＊非開示＊					070
T3921	ｱｽﾌｧﾙﾄ合材 再生材入り	密粒度 AC 13	t	＊非開示＊	＊非開示＊					071
T3922	ｱｽﾌｧﾙﾄ合材 再生材入り	密粒度 AC 13FA	t	＊非開示＊	＊非開示＊					072
T3951	アスファルト合材　再生材入り	密粒度 AC 13FAp スラグ入り	t	----------	----------					087
T3923	ｱｽﾌｧﾙﾄ合材	密粒度 AC 13FA 改質材入り	t	21700	21700					073
T3925	ｱｽﾌｧﾙﾄ合材	密粒度 AC 13FH 改質材入り	t	21300	21300					073
T3926	ｱｽﾌｧﾙﾄ合材 再生材入り	密粒度 AC 20FA	t	＊非開示＊	＊非開示＊					072
T3952	アスファルト合材　再生材入り	密粒度 AC 20FAp スラグ入り	t	----------	----------					087
T3927	ｱｽﾌｧﾙﾄ合材	密粒度 AC 20FA 改質材入り	t	21500	21500					073
T3928	ｱｽﾌｧﾙﾄ合材 再生材入り	密粒度 AC 20FH	t	＊非開示＊	＊非開示＊					072
T3929	ｱｽﾌｧﾙﾄ合材	密粒度 AC 20FH 改質材入り	t	＊非開示＊	＊非開示＊					073
T3930	ｱｽﾌｧﾙﾄ合材	細粒度 AC 5F	t	＊非開示＊	＊非開示＊					081
T3932	ｱｽﾌｧﾙﾄ合材 再生材入り	細粒度 AC 13F	t	＊非開示＊	＊非開示＊					082
T3941	ｱｽﾌｧﾙﾄ合材	開粒度 AC 13	t	＊非開示＊	＊非開示＊					083
T3960	ｱｽﾌｧﾙﾄ合材 再生材入り（小口）	ｱｽﾌｧﾙﾄ安定処理TOP25㎜（100t未満）	t	＊非開示＊	＊非開示＊					080
T3961	ｱｽﾌｧﾙﾄ合材 再生材入り（小口）	粗粒度 AC 20（100t未満）	t	＊非開示＊	＊非開示＊					070
T3962	ｱｽﾌｧﾙﾄ合材 再生材入り（小口）	密粒度 AC 13（100t未満）	t	＊非開示＊	＊非開示＊					071
T3963	ｱｽﾌｧﾙﾄ合材 再生材入り（小口）	密粒度 AC 13FA（100t未満）	t	＊非開示＊	＊非開示＊					072
T3964	ｱｽﾌｧﾙﾄ合材（小口）	密粒度 AC 13FA 改質材入り（100t未満）	t	22700	22700					073
T3965	ｱｽﾌｧﾙﾄ合材（小口）	密粒度 AC 13FH 改質材入り（100t未満）	t	22300	22300					073
T3966	ｱｽﾌｧﾙﾄ合材 再生材入り（小口）	密粒度 AC 20FA（100t未満）	t	＊非開示＊	＊非開示＊					072
T3967	ｱｽﾌｧﾙﾄ合材（小口）	密粒度 AC 20FA 改質材入り（100t未満）	t	22500	22500					073
T3968	ｱｽﾌｧﾙﾄ合材（小口）	密粒度 AC 20FH 改質材入り（100t未満）	t	＊非開示＊	＊非開示＊					073
T3969	ｱｽﾌｧﾙﾄ合材（小口）	開粒度 AC 13（100t未満）	t	＊非開示＊	＊非開示＊					083
	１．改質アスファルトのゴム添加剤は、流動	抵抗性と摩擦抵抗を考慮して決定する。								
		（北陸地建設計要領「道路編」参照）								
	２．単価非開示のアスファルト合材単価は物	価資料による。								
	３．各アスファルト合材の単価設定の区分は	以下のとおりとする。								

一 般 単 価 一 覧 表

富山特殊地区⑧

引き渡し場所
現場渡し

単価コード	名　　称	規　　格	単　位	単　価						機労材集計コード
				08 10 15	08 11 15					
	①200t以上の場合：大口単価、②100t未	満の場合：小口単価、								
	③その他(100～200t未満の場合）：①と	②の平均値								

一 般 単 価 一 覧 表

富山特殊地区⑨

引き渡し場所
現場渡し

単価コード	名　　称	規　　格	単　位	単　価						機労材集計コード
				08 10 15	08 11 15					
T3901	ｱｽﾌｧﾙﾄ合材 再生材入り	ｱｽﾌｧﾙﾄ安定処理TOP25㎜	t	＊非開示＊	＊非開示＊					080
T3911	ｱｽﾌｧﾙﾄ合材 再生材入り	粗粒度 AC 20	t	＊非開示＊	＊非開示＊					070
T3921	ｱｽﾌｧﾙﾄ合材 再生材入り	密粒度 AC 13	t	＊非開示＊	＊非開示＊					071
T3922	ｱｽﾌｧﾙﾄ合材 再生材入り	密粒度 AC 13FA	t	＊非開示＊	＊非開示＊					072
T3951	アスファルト合材　再生材入り	密粒度 AC 13FAp スラグ入り	t	----------	----------					087
T3923	ｱｽﾌｧﾙﾄ合材	密粒度 AC 13FA 改質材入り	t	21700	21700					073
T3925	ｱｽﾌｧﾙﾄ合材	密粒度 AC 13FH 改質材入り	t	21300	21300					073
T3926	ｱｽﾌｧﾙﾄ合材 再生材入り	密粒度 AC 20FA	t	＊非開示＊	＊非開示＊					072
T3952	アスファルト合材　再生材入り	密粒度 AC 20FAp スラグ入り	t	----------	----------					087
T3927	ｱｽﾌｧﾙﾄ合材	密粒度 AC 20FA 改質材入り	t	21500	21500					073
T3928	ｱｽﾌｧﾙﾄ合材 再生材入り	密粒度 AC 20FH	t	＊非開示＊	＊非開示＊					072
T3929	ｱｽﾌｧﾙﾄ合材	密粒度 AC 20FH 改質材入り	t	＊非開示＊	＊非開示＊					073
T3930	ｱｽﾌｧﾙﾄ合材	細粒度 AC 5F	t	＊非開示＊	＊非開示＊					081
T3932	ｱｽﾌｧﾙﾄ合材 再生材入り	細粒度 AC 13F	t	＊非開示＊	＊非開示＊					082
T3941	ｱｽﾌｧﾙﾄ合材	開粒度 AC 13	t	＊非開示＊	＊非開示＊					083
T3960	ｱｽﾌｧﾙﾄ合材 再生材入り（小口）	ｱｽﾌｧﾙﾄ安定処理TOP25㎜（100t未満）	t	＊非開示＊	＊非開示＊					080
T3961	ｱｽﾌｧﾙﾄ合材 再生材入り（小口）	粗粒度 AC 20（100t未満）	t	＊非開示＊	＊非開示＊					070
T3962	ｱｽﾌｧﾙﾄ合材 再生材入り（小口）	密粒度 AC 13（100t未満）	t	＊非開示＊	＊非開示＊					071
T3963	ｱｽﾌｧﾙﾄ合材 再生材入り（小口）	密粒度 AC 13FA（100t未満）	t	＊非開示＊	＊非開示＊					072
T3964	ｱｽﾌｧﾙﾄ合材（小口）	密粒度 AC 13FA 改質材入り（100t未満）	t	22700	22700					073
T3965	ｱｽﾌｧﾙﾄ合材（小口）	密粒度 AC 13FH 改質材入り（100t未満）	t	22300	22300					073
T3966	ｱｽﾌｧﾙﾄ合材 再生材入り（小口）	密粒度 AC 20FA（100t未満）	t	＊非開示＊	＊非開示＊					072
T3967	ｱｽﾌｧﾙﾄ合材（小口）	密粒度 AC 20FA 改質材入り（100t未満）	t	22500	22500					073
T3968	ｱｽﾌｧﾙﾄ合材（小口）	密粒度 AC 20FH 改質材入り（100t未満）	t	＊非開示＊	＊非開示＊					073
T3969	ｱｽﾌｧﾙﾄ合材（小口）	開粒度 AC 13（100t未満）	t	＊非開示＊	＊非開示＊					083
	１．改質アスファルトのゴム添加剤は、流動	抵抗性と摩擦抵抗を考慮して決定する。								
		（北陸地建設計要領「道路編」参照）								
	２．単価非開示のアスファルト合材単価は物	価資料による。								
	３．各アスファルト合材の単価設定の区分は	以下のとおりとする。								

富　山　県

一 般 単 価 一 覧 表

富山特殊地区⑨

引き渡し場所
現場渡し

単価コード	名　　称	規　　格	単　位	単　価						機労材集計コード
				08 10 15	08 11 15					
	①200t以上の場合：大口単価、②100t未	満の場合：小口単価、								
	③その他(100～200t未満の場合）：①と	②の平均値								

一 般 単 価 一 覧 表

富山特殊地区⑩

引き渡し場所
現場渡し

単価コード	名　　称	規　　格	単　位	単　価						機労材集計コード
				08 10 15	08 11 15					
T3901	ｱｽﾌｧﾙﾄ合材 再生材入り	ｱｽﾌｧﾙﾄ安定処理TOP25㎜	t	＊非開示＊	＊非開示＊					080
T3911	ｱｽﾌｧﾙﾄ合材 再生材入り	粗粒度 AC 20	t	＊非開示＊	＊非開示＊					070
T3921	ｱｽﾌｧﾙﾄ合材 再生材入り	密粒度 AC 13	t	＊非開示＊	＊非開示＊					071
T3922	ｱｽﾌｧﾙﾄ合材 再生材入り	密粒度 AC 13FA	t	＊非開示＊	＊非開示＊					072
T3951	アスファルト合材　再生材入り	密粒度 AC 13FAp スラグ入り	t	----------	----------					087
T3923	ｱｽﾌｧﾙﾄ合材	密粒度 AC 13FA 改質材入り	t	21700	21700					073
T3925	ｱｽﾌｧﾙﾄ合材	密粒度 AC 13FH 改質材入り	t	21300	21300					073
T3926	ｱｽﾌｧﾙﾄ合材 再生材入り	密粒度 AC 20FA	t	＊非開示＊	＊非開示＊					072
T3952	アスファルト合材　再生材入り	密粒度 AC 20FAp スラグ入り	t	----------	----------					087
T3927	ｱｽﾌｧﾙﾄ合材	密粒度 AC 20FA 改質材入り	t	21500	21500					073
T3928	ｱｽﾌｧﾙﾄ合材 再生材入り	密粒度 AC 20FH	t	＊非開示＊	＊非開示＊					072
T3929	ｱｽﾌｧﾙﾄ合材	密粒度 AC 20FH 改質材入り	t	＊非開示＊	＊非開示＊					073
T3930	ｱｽﾌｧﾙﾄ合材	細粒度 AC 5F	t	＊非開示＊	＊非開示＊					081
T3932	ｱｽﾌｧﾙﾄ合材 再生材入り	細粒度 AC 13F	t	＊非開示＊	＊非開示＊					082
T3941	ｱｽﾌｧﾙﾄ合材	開粒度 AC 13	t	＊非開示＊	＊非開示＊					083
T3960	ｱｽﾌｧﾙﾄ合材 再生材入り（小口）	ｱｽﾌｧﾙﾄ安定処理TOP25㎜（100t未満）	t	＊非開示＊	＊非開示＊					080
T3961	ｱｽﾌｧﾙﾄ合材 再生材入り（小口）	粗粒度 AC 20（100t未満）	t	＊非開示＊	＊非開示＊					070
T3962	ｱｽﾌｧﾙﾄ合材 再生材入り（小口）	密粒度 AC 13（100t未満）	t	＊非開示＊	＊非開示＊					071
T3963	ｱｽﾌｧﾙﾄ合材 再生材入り（小口）	密粒度 AC 13FA（100t未満）	t	＊非開示＊	＊非開示＊					072
T3964	ｱｽﾌｧﾙﾄ合材（小口）	密粒度 AC 13FA 改質材入り（100t未満）	t	22700	22700					073
T3965	ｱｽﾌｧﾙﾄ合材（小口）	密粒度 AC 13FH 改質材入り（100t未満）	t	22300	22300					073
T3966	ｱｽﾌｧﾙﾄ合材 再生材入り（小口）	密粒度 AC 20FA（100t未満）	t	＊非開示＊	＊非開示＊					072
T3967	ｱｽﾌｧﾙﾄ合材（小口）	密粒度 AC 20FA 改質材入り（100t未満）	t	22500	22500					073
T3968	ｱｽﾌｧﾙﾄ合材（小口）	密粒度 AC 20FH 改質材入り（100t未満）	t	＊非開示＊	＊非開示＊					073
T3969	ｱｽﾌｧﾙﾄ合材（小口）	開粒度 AC 13（100t未満）	t	＊非開示＊	＊非開示＊					083
	１．改質アスファルトのゴム添加剤は、流動	抵抗性と摩擦抵抗を考慮して決定する。								
		（北陸地建設計要領「道路編」参照）								
	２．単価非開示のアスファルト合材単価は物	価資料による。								
	３．各アスファルト合材の単価設定の区分は	以下のとおりとする。								

富　山　県

一 般 単 価 一 覧 表

富山特殊地区⑩

引き渡し場所
現場渡し

単価コード	名　　称	規　　格	単　位	単　価						機労材集計コード
				08 10 15	08 11 15					
	①200t以上の場合：大口単価、②100t未	満の場合：小口単価、								
	③その他(100～200t未満の場合）：①と	②の平均値								

一 般 単 価 一 覧 表

全地区単価

引き渡し場所
現場渡し

単価コード	名　　称	規　　格	単　位	単　価						機労材集計コード
				08 10 15	08 11 15					
	捨石：富山海岸									
T2501	捨石(富山海岸、海上投入を含む)	50-200kg未満	m3	8300	8300					055
T2502	捨石(富山海岸、海上投入を含む)	200-500kg	m3	8300	8300					055
T2503	捨石(富山海岸、海上投入を含む)	1t程度	m3	8700	8700					055
T2504	捨石(富山海岸、陸上渡し)	50-200kg未満	m3	----------	----------					055
T2505	捨石(富山海岸、陸上渡し)	200-500kg	m3	----------	----------					055
T2506	捨石(富山海岸、陸上渡し)	1t程度	m3	----------	----------					055
	捨石：伏木富山港									
T2511	捨石(伏木富山港、海上投入を含む)	50-200kg未満	m3	8300	8300					055
T2512	捨石(伏木富山港、海上投入を含む)	200-500kg	m3	8300	8300					055
T2513	捨石(伏木富山港、海上投入を含む)	1t程度	m3	8700	8700					055
T2514	捨石(伏木富山港、岸壁渡し)	50-200kg未満	m3	----------	----------					055
T2515	捨石(伏木富山港、岸壁渡し)	200-500kg	m3	----------	----------					055
T2516	捨石(伏木富山港、岸壁渡し)	1t程度	m3	----------	----------					055
	捨石：氷見漁港									
T2521	捨石(氷見漁港、海上投入を含む)	50-200kg未満	m3	8300	8300					055
T2522	捨石(氷見漁港、海上投入を含む)	200-500kg	m3	8300	8300					055
T2523	捨石(氷見漁港、海上投入を含む)	1t程度	m3	8700	8700					055
T2524	捨石(氷見漁港、陸上渡し)	50-200kg未満	m3	----------	----------					055
T2525	捨石(氷見漁港、陸上渡し)	200-500kg	m3	----------	----------					055
T2526	捨石(氷見漁港、陸上渡し)	1t程度	m3	----------	----------					055
	捨石：魚津港									
T2531	捨石(魚津港、海上投入を含む)	50-200kg未満	m3	8300	8300					055
T2532	捨石(魚津港、海上投入を含む)	200-500kg	m3	8300	8300					055
T2533	捨石(魚津港、海上投入を含む)	1t程度	m3	8700	8700					055
T2534	捨石(魚津港、陸上渡し)	50-200kg未満	m3	----------	----------					055
T2535	捨石(魚津港、陸上渡し)	200-500kg	m3	----------	----------					055

一 般 単 価 一 覧 表

全地区単価

引き渡し場所
現場渡し

単価コード	名　　称	規　　格	単　位	単　価						機労材集計コード
				08 10 15	08 11 15					
T2536	捨石(魚津港、陸上渡し)	1t程度	m3	----------	----------					055
	捨石：朝日海岸									
T2541	捨石(朝日海岸、海上投入を含む)	50-200kg未満	m3	8300	8300					055
T2542	捨石(朝日海岸、海上投入を含む)	200-500kg	m3	8300	8300					055
T2543	捨石(朝日海岸、海上投入を含む)	1t程度	m3	8700	8700					055
T2544	捨石(朝日海岸、陸上渡し)	50-200kg未満	m3	----------	----------					055
T2545	捨石(朝日海岸、陸上渡し)	200-500kg	m3	----------	----------					055
T2546	捨石(朝日海岸、陸上渡し)	1t程度	m3	----------	----------					055
T2547	捨石洗浄費		m3	300	300					055

一 般 単 価 一 覧 表

全地区単価

引き渡し場所
現場渡し

単価コード	名　　称	規　　格	単　位	単　価						機労材集計コード
				08 10 15	08 11 15					
T3589	混合油	20:1 20L入（スタンド）	L	178	178					069
T3052	ベントナイト	25kg/袋	t	49500	49500					086
T3209	消石灰（一般用）	土質安定処理用　バラ	t	28500	28500					085
T3211	消石灰（一般用）	土質安定処理用　フレコンパック	t	31000	31000					085
T3229	セメント系固化材（一般軟弱土用）	土質安定処理用　バラ	t	19500	19500					086
T3212	セメント系固化材（一般軟弱土用）	土質安定処理用　フレコンパック	t	21000	21000					086
T3213	セメント系固化材（富山県認定リサイクル製	特殊土用　エコソイルαプラス	t	22000	22000					086
T3232	セメント系固化材（特殊土用）	土質安定処理用　バラ	t	21000	21000					086
T3214	セメント系固化材（特殊土用）	土質安定処理用　フレコンパック	t	22500	22500					086
T3238	セメント系固化材（高有機質土用）	土質安定処理用　バラ	t	22500	22500					086
T3239	セメント系固化材（高有機質土用）	土質安定処理用　フレコンパック	t	24000	24000					086
T4663	石灰系固化材（富山県認定リサイクル製品）	土質問わず；テクノソイルCM	t	24000	24000					086

セメント類

セメント

全地区単価

一 般 単 価 一 覧 表

引き渡し場所
現場渡し

単価コード	名　　称	規　　格	単　位	単　価						機労材集計コード
				08 10 15	08 11 15					
T9051	セメント（白色ポルトランド）	20kg袋入	kg	79	79					085

富　山　県

コンクリート二次製品

一 般 単 価 一 覧 表

積張ブロック、歩車道境界ブロック

全地区単価

引き渡し場所
現場渡し

単価コード	名　　称	規　　格	単　位	単　価						機労材集計コード
				08 10 15	08 11 15					
T2895	π型ブロック	800×1247×350mm ；参考400kg	m2	----------	----------					118
T2896	大型連節ブロック	350型　1200×500×250mm	m2	12600	12600					118
T5010	ブロック積用基礎ブロック	L=2.0m	m	8250	8250					124
T4420	ポーラス間知積ブロック	高さ280mm 幅420mm 控350mm	m2	7900	7900					100
T4318	歩車道境界ﾌﾞﾛｯｸ(富山県ﾘｻｲｸﾙ認定製品)	Fc-2(210mm×220mm×100mm×1000mm)	個	----------	----------					105
T4319	歩車道境界ﾌﾞﾛｯｸ(富山県ﾘｻｲｸﾙ認定製品)	Fc-5(210mm×225mm×150mm×1000mm)	個	----------	----------					105

コンクリート二次製品

コンクリートＬ型擁壁

全地区単価

一 般 単 価 一 覧 表

引き渡し場所
現場渡し

単価コード	名　　称	規　　格	単　位	単　価						機労材集計コード
				08 10 15	08 11 15					
T6116	コンクリートL型擁壁(B)(富山県ﾘｻｲｸﾙ認定)	H=0.8m	m	12400	12400					122
T6111	コンクリートL型擁壁(B)(富山県ﾘｻｲｸﾙ認定)	H=1.0m	m	16300	16300					122
T6117	コンクリートL型擁壁(B)(富山県ﾘｻｲｸﾙ認定)	H=1.2m	m	19600	19600					122
T6118	コンクリートL型擁壁(B)(富山県ﾘｻｲｸﾙ認定)	H=1.4m	m	22300	22300					122
T6112	コンクリートL型擁壁(B)(富山県ﾘｻｲｸﾙ認定)	H=1.5m	m	22700	22700					122
T6119	コンクリートL型擁壁(B)(富山県ﾘｻｲｸﾙ認定)	H=1.6m	m	31700	31700					122
T6125	コンクリートL型擁壁(B)(富山県ﾘｻｲｸﾙ認定)	H=1.8m	m	34000	34000					122
T6113	コンクリートL型擁壁(B)(富山県ﾘｻｲｸﾙ認定)	H=2.0m	m	37000	37000					122
T6126	コンクリートL型擁壁(B)(富山県ﾘｻｲｸﾙ認定)	H=2.2m	m	51500	51500					122
T6127	コンクリートL型擁壁(B)(富山県ﾘｻｲｸﾙ認定)	H=2.4m	m	54500	54500					122
T6114	コンクリートL型擁壁(B)(富山県ﾘｻｲｸﾙ認定)	H=2.5m	m	55500	55500					122
T6128	コンクリートL型擁壁(B)(富山県ﾘｻｲｸﾙ認定)	H=2.6m	m	71500	71500					122
T6129	コンクリートL型擁壁(B)(富山県ﾘｻｲｸﾙ認定)	H=2.8m	m	75000	75000					122
T6115	コンクリートL型擁壁(B)(富山県ﾘｻｲｸﾙ認定)	H=3.0m	m	78000	78000					122
T6490	コンクリートL型擁壁(B)	H=3.25m	m	110000	110000					122
T6491	コンクリートL型擁壁(B)	H=3.50m	m	112000	112000					122
T6492	コンクリートL型擁壁(B)	H=3.75m	m	137000	137000					122
T6493	コンクリートL型擁壁(B)	H=4.00m	m	142000	142000					122
T6494	コンクリートL型擁壁(B)	H=4.25m	m	197000	197000					122
T6495	コンクリートL型擁壁(B)	H=4.50m	m	201000	201000					122
T6496	コンクリートL型擁壁(B)	H=4.75m	m	211000	211000					122
T6497	コンクリートL型擁壁(B)	H=5.00m	m	213000	213000					122
T6498	L型擁壁天端カット費	二次製品(無筋) 切断厚t≦100㎜	m	10000	10000					087
T6499	L型擁壁天端カット費	二次製品(無筋) 切断厚100㎜<t≦150㎜	m	15000	15000					087
	注) ①土木構造物標準設計図参照									
	②使用に当たっては、構造計算書のチェック、基礎地盤の確認に留意すること									

一 般 単 価 一 覧 表

自由勾配側溝

全地区単価

引き渡し場所
現場渡し

単価コード	名　　称	規　　格	単　位	単　価						機労材集計コード
				08 10 15	08 11 15					
		幅 ×深さ×長さ								
	横断用									
T1421	横断用自由勾配側溝(T-25t)	30cm×30cm×2m ;参考475kg/本	m	20400	20400					121
T1422	横断用自由勾配側溝(T-25t)	30cm×40cm×2m ;参考550kg/本	m	22400	22400					121
T1423	横断用自由勾配側溝(T-25t)	30cm×50cm×2m ;参考624kg/本	m	24300	24300					121
T1424	横断用自由勾配側溝(T-25t)	30cm×60cm×2m ;参考780kg/本	m	28600	28600					121
T1425	横断用自由勾配側溝(T-25t)	30cm×70cm×2m ;参考868kg/本	m	31000	31000					121
T1426	横断用自由勾配側溝(T-25t)	30cm×80cm×2m ;参考957kg/本	m	33300	33300					121
T1427	横断用自由勾配側溝(T-25t)	30cm×90cm×2m ;参考1155kg/本	m	38700	38700					121
T1428	横断用自由勾配側溝(T-25t)	30cm×100cm×2m ;参考1257kg/本	m	41400	41400					121
T1431	横断用自由勾配側溝(T-25t)	40cm×40cm×2m ;参考642kg/本	m	25500	25500					121
T1432	横断用自由勾配側溝(T-25t)	40cm×50cm×2m ;参考721kg/本	m	27600	27600					121
T1433	横断用自由勾配側溝(T-25t)	40cm×60cm×2m ;参考800kg/本	m	29800	29800					121
T1434	横断用自由勾配側溝(T-25t)	40cm×70cm×2m ;参考971kg/本	m	34400	34400					121
T1435	横断用自由勾配側溝(T-25t)	40cm×80cm×2m ;参考1064kg/本	m	36800	36800					121
T1436	横断用自由勾配側溝(T-25t)	40cm×90cm×2m ;参考1157kg/本	m	39400	39400					121
T1437	横断用自由勾配側溝(T-25t)	40cm×100cm×2m ;参考1370kg/本	m	45200	45200					121
T1441	横断用自由勾配側溝(T-25t)	50cm×40cm×2m ;参考773kg/本	m	28800	28800					121
T1442	横断用自由勾配側溝(T-25t)	50cm×50cm×2m ;参考861kg/本	m	32000	32000					121
T1443	横断用自由勾配側溝(T-25t)	50cm×60cm×2m ;参考949kg/本	m	34400	34400					121
T1444	横断用自由勾配側溝(T-25t)	50cm×70cm×2m ;参考1038kg/本	m	36800	36800					121
T1445	横断用自由勾配側溝(T-25t)	50cm×80cm×2m ;参考1126kg/本	m	39200	39200					121
T1446	横断用自由勾配側溝(T-25t)	50cm×90cm×2m ;参考1331kg/本	m	44600	44600					121
T1447	横断用自由勾配側溝(T-25t)	50cm×100cm×2m ;参考1433kg/本	m	47500	47500					121
T1448	横断用自由勾配側溝(T-25t)	50cm×110cm×2m ;参考1536kg/本	m	54000	54000					121
T1451	横断用自由勾配側溝(T-25t)	60cm×40cm×2m ;参考884kg/本	m	33300	33300					121
T1452	横断用自由勾配側溝(T-25t)	60cm×50cm×2m ;参考977kg/本	m	35700	35700					121
T1453	横断用自由勾配側溝(T-25t)	60cm×60cm×2m ;参考1070kg/本	m	38200	38200					121
T1454	横断用自由勾配側溝(T-25t)	60cm×70cm×2m ;参考1163kg/本	m	40800	40800					121

一 般 単 価 一 覧 表

自由勾配側溝

全地区単価

引き渡し場所
現場渡し

単価コード	名　　称	規　　格	単　位	単　価						機労材集計コード
				08 10 15	08 11 15					
T1455	横断用自由勾配側溝(T-25t)	60cm×80cm×2m　;参考1256kg/本	m	43200	43200					121
T1456	横断用自由勾配側溝(T-25t)	60cm×90cm×2m　;参考1349kg/本	m	45800	45800					121
T1457	横断用自由勾配側溝(T-25t)	60cm×100cm×2m ;参考1569kg/本	m	51500	51500					121
T1458	横断用自由勾配側溝(T-25t)	60cm×110cm×2m ;参考1676kg/本	m	54500	54500					121
T1459	横断用自由勾配側溝(T-25t)	60cm×120cm×2m ;参考1783kg/本	m	63500	63500					121
	土留型									
T6560	自由勾配側溝（土留、T-25t)	30cm×30cm×2m　;参考387kg/本	本	16200	16200					121
T6561	自由勾配側溝（土留、T-25t)	30cm×40cm×2m　;参考475kg/本	本	19900	19900					121
T6562	自由勾配側溝（土留、T-25t)	30cm×50cm×2m　;参考535kg/本	本	22500	22500					121
T6563	自由勾配側溝（土留、T-25t)	30cm×60cm×2m　;参考655kg/本	本	27400	27400					121
T6564	自由勾配側溝（土留、T-25t)	30cm×70cm×2m　;参考725kg/本	本	30400	30400					121
T6565	自由勾配側溝（土留、T-25t)	30cm×80cm×2m　;参考885kg/本	本	37100	37100					121
T6566	自由勾配側溝（土留、T-25t)	30cm×90cm×2m　;参考960kg/本	本	40300	40300					121
T6567	自由勾配側溝（土留、T-25t)	30cm×100cm×2m　;参考1160kg/本	本	48700	48700					121
T6568	自由勾配側溝（土留、T-25t)	40cm×40cm×2m　;参考520kg/本	本	21800	21800					121
T6569	自由勾配側溝（土留、T-25t)	40cm×50cm×2m　;参考610kg/本	本	25600	25600					121
T6570	自由勾配側溝（土留、T-25t)	40cm×60cm×2m　;参考675kg/本	本	28400	28400					121
T6571	自由勾配側溝（土留、T-25t)	40cm×70cm×2m　;参考820kg/本	本	34300	34300					121
T6572	自由勾配側溝（土留、T-25t)	40cm×80cm×2m　;参考895kg/本	本	37600	37600					121
T6573	自由勾配側溝（土留、T-25t)	40cm×90cm×2m　;参考1060kg/本	本	44500	44500					121
T6574	自由勾配側溝（土留、T-25t)	40cm×100cm×2m　;参考1140kg/本	本	47800	47800					121
T6575	自由勾配側溝（土留、T-25t)	50cm×50cm×2m　;参考670kg/本	本	28200	28200					121
T6576	自由勾配側溝（土留、T-25t)	50cm×60cm×2m　;参考810kg/本	本	34000	34000					121
T6577	自由勾配側溝（土留、T-25t)	50cm×70cm×2m　;参考875kg/本	本	36700	36700					121
T6578	自由勾配側溝（土留、T-25t)	50cm×80cm×2m　;参考950kg/本	本	39900	39900					121
T6579	自由勾配側溝（土留、T-25t)	50cm×90cm×2m　;参考1190kg/本	本	50000	50000					121
T6580	自由勾配側溝（土留、T-25t)	50cm×100cm×2m　;参考1280kg/本	本	53800	53800					121
T6581	自由勾配側溝（土留、T-25t)	60cm×60cm×2m　;参考835kg/本	本	35700	35700					121
T6582	自由勾配側溝（土留、T-25t)	60cm×70cm×2m　;参考995kg/本	本	42500	42500					121

一 般 単 価 一 覧 表

自由勾配側溝

全地区単価

引き渡し場所
現場渡し

単価コード	名　　称	規　　格	単　位	単　価						機労材集計コード
				08 10 15	08 11 15					
T6583	自由勾配側溝（土留、T-25t）	60cm×80cm×2m　;参考1070kg/本	本	45700	45700					121
T6584	自由勾配側溝（土留、T-25t）	60cm×90cm×2m　;参考1160kg/本	本	49500	49500					121
T6585	自由勾配側溝（土留、T-25t）	60cm×100cm×2m　;参考1390kg/本	本	59400	59400					121

コンクリート二次製品

一 般 単 価 一 覧 表

道路用側溝蓋

全地区単価

引き渡し場所
現場渡し

単価コード	名　　称	規　　格	単　位	単　価						機労材集計コード
				08 10 15	08 11 15					
T4261	道路用側溝蓋(歩道用,自由勾配)	300用 L=0.5m;参考31kg/個	個	----------	----------					108
T4262	道路用側溝蓋(歩道用,自由勾配)	400用 L=0.5m;参考44kg/個	個	----------	----------					108
T4263	道路用側溝蓋(歩道用,自由勾配)	500用 L=0.5m;参考57kg/個	個	----------	----------					108
T4264	道路用側溝蓋(歩道用,自由勾配)	600用 L=0.5m;参考74kg/個	個	----------	----------					108
T4271	道路用側溝蓋(歩道用,自由勾配)	700用 L=0.5m;参考92kg/個	個	----------	----------					108
T4272	道路用側溝蓋(歩道用,自由勾配)	800用 L=0.5m;参考109kg/個	個	----------	----------					108

一 般 単 価 一 覧 表

集水ます蓋

全地区単価

引き渡し場所
現場渡し

単価コード	名　　称	規　　格	単　位	単　価						機労材集計コード
				08 10 15	08 11 15					
T4281	縞鋼板集水ます蓋　歩道用	A型 60×60　;参考(18kg/枚)	枚	22300	22300					148
T4282	縞鋼板集水ます蓋　歩道用	A型 70×70　;参考(25kg/枚)	枚	26900	26900					148
T4283	縞鋼板集水ます蓋　歩道用	B型 80×40　;参考(31kg/枚)	枚	31200	31200					148
T4284	縞鋼板集水ます蓋　歩道用	B型 90×45　;参考(39kg/枚)	枚	40400	40400					148
T4285	縞鋼板集水ます蓋　歩道用	B型100×50　;参考(48kg/枚)	枚	48000	48000					148
T4286	縞鋼板集水ます蓋　歩道用	B型110×55　;参考(58kg/枚)	枚	56300	56300					148
T4287	縞鋼板集水ます蓋　歩道用	B型120×60　;参考(70kg/枚)	枚	61100	61100					148
T4288	縞鋼板集水ます蓋　歩道用	B型130×65　;参考(82kg/枚)	枚	71800	71800					148
T4377	鋼製ｸﾞﾚｰﾁﾝｸﾞ　桝ぶた(落込み式 T-20)	溝幅 600×長 600；参考60.6kg	組	34500	34500					148
T4378	鋼製ｸﾞﾚｰﾁﾝｸﾞ　桝ぶた(落込み式 T-20)	溝幅 800×長 800；参考100.3kg	組	55500	55500					148
T4379	鋼製ｸﾞﾚｰﾁﾝｸﾞ　桝ぶた(落込み式 T-20)	溝幅1000×長1000；参考175.2kg	組	100000	100000					148
T4380	鋼製ｸﾞﾚｰﾁﾝｸﾞ　桝ぶた(落込み式 T-20)	溝幅1200×長1200；参考262.4kg	組	153000	153000					148
T4381	鋼製ｸﾞﾚｰﾁﾝｸﾞ　桝ぶた(落込み式 T-25)	溝幅 600×長 600；参考68.3kg	組	36600	36600					148
T4382	鋼製ｸﾞﾚｰﾁﾝｸﾞ　桝ぶた(落込み式 T-25)	溝幅 800×長 800；参考117.9kg	組	72500	72500					148
T4383	鋼製ｸﾞﾚｰﾁﾝｸﾞ　桝ぶた(落込み式 T-25)	溝幅1000×長1000；参考192.8kg	組	112000	112000					148
T4384	鋼製ｸﾞﾚｰﾁﾝｸﾞ　桝ぶた(落込み式 T-25)	溝幅1200×長1200；参考306.4kg	組	202000	202000					148

一 般 単 価 一 覧 表

側溝蓋（グレーチング）

全地区単価

引き渡し場所
現場渡し

単価コード	名　　称	規　　格	単　位	単　価						機労材集計コード
				08 10 15	08 11 15					
	側溝用グレーチング									
T4297	グレーチング（みぞぶた用　T-25t）　側溝用	500用　;参考(77.0kg/組)	組	49800	49800					147
T4313	グレーチング（みぞぶた用　T-25t）　側溝用	600用　;参考(105.7kg/組)	組	68800	68800					147
	自由勾配側溝用グレーチング									
T6153	グレーチング　（自由勾配側溝用　T-25t）	300用 L=1.0m　;参考(34.7kg/枚)	枚	21600	21600					147
T6154	グレーチング　（自由勾配側溝用　T-25t）	400用 L=1.0m　;参考(49.7kg/枚)	枚	31000	31000					147
T6155	グレーチング　（自由勾配側溝用　T-25t）	500用 L=1.0m　;参考(68.3kg/枚)	枚	43400	43400					147
T6156	グレーチング　（自由勾配側溝用　T-25t）	600用 L=1.0m　;参考(93.8kg/枚)	枚	61200	61200					147
T6157	グレーチング　（自由勾配側溝用　T-25t）	700用 L=1.0m　;参考(96.0kg/枚)	枚	87200	87200					147
T6158	グレーチング　（自由勾配側溝用　T-25t）	800用 L=1.0m　;参考(102.7kg/枚)	枚	92500	92500					147
T6551	グレーチング　（自由勾配側溝用　T-25t）	300用 L=0.5m　;参考(17.5kg/枚)	枚	12900	12900					147
T6552	グレーチング　（自由勾配側溝用　T-25t）	400用 L=0.5m　;参考(25.3kg/枚)	枚	18600	18600					147
T6553	グレーチング　（自由勾配側溝用　T-25t）	500用 L=0.5m　;参考(33.6kg/枚)	枚	26000	26000					147
T6554	グレーチング　（自由勾配側溝用　T-25t）	600用 L=0.5m　;参考(46.2kg/枚)	枚	36700	36700					147
T6555	グレーチング　（自由勾配側溝用　T-25t）	700用 L=0.5m　;参考(53.8kg/枚)	枚	52300	52300					147
T6556	グレーチング　（自由勾配側溝用　T-25t）	800用 L=0.5m　;参考(58.0kg/枚)	枚	55500	55500					147
T6391	グレーチング細目（自由勾配側溝用 T－25t）	300用 L=1.0m　;参考(38.9kg/枚)	枚	30500	30500					147
T6392	グレーチング細目（自由勾配側溝用 T－25t）	400用 L=1.0m　;参考(77.6kg/枚)	枚	53700	53700					147
T6393	グレーチング細目（自由勾配側溝用 T－25t）	500用 L=1.0m　;参考(100.3kg/枚)	枚	69900	69900					147
T6394	グレーチング細目（自由勾配側溝用 T－25t）	600用 L=1.0m　;参考(129.2kg/枚)	枚	89400	89400					147
T6395	グレーチング細目（自由勾配側溝用 T－25t）	700用 L=1.0m　;参考(114.4kg/枚)	枚	153000	153000					147
T6396	グレーチング細目（自由勾配側溝用 T－25t）	800用 L=1.0m　;参考(123.4kg/枚)	枚	180000	180000					147
T6384	グレーチング細目（自由勾配側溝用 T－25t）	300用 L=0.5m　;参考(20.0kg/枚)	枚	18300	18300					147
T6385	グレーチング細目（自由勾配側溝用 T－25t）	400用 L=0.5m　;参考(39.3kg/枚)	枚	32200	32200					147
T6386	グレーチング細目（自由勾配側溝用 T－25t）	500用 L=0.5m　;参考(50.7kg/枚)	枚	41900	41900					147
T6387	グレーチング細目（自由勾配側溝用 T－25t）	600用 L=0.5m　;参考(64.5kg/枚)	枚	53600	53600					147
T6388	グレーチング細目（自由勾配側溝用 T－25t）	700用 L=0.5m　;参考(61.9kg/枚)	枚	91800	91800					147
T6389	グレーチング細目（自由勾配側溝用 T－25t）	800用 L=0.5m　;参考(67.1kg/枚)	枚	108000	108000					147

一 般 単 価 一 覧 表

側溝蓋（グレーチング）

全地区単価

引き渡し場所
現場渡し

単価コード	名　　称	規　　格	単　位	単　価						機労材集計コード
				08 10 15	08 11 15					
	横断用自由勾配側溝グレーチング									
T1471	グレーチング(横断用自由勾配側溝用T-25)	300用 L=1.0m　;参考(34.4kg/枚)	枚	25100	25100					147
T1472	グレーチング(横断用自由勾配側溝用T-25)	400用 L=1.0m　;参考(49.4kg/枚)	枚	32500	32500					147
T1473	グレーチング(横断用自由勾配側溝用T-25)	500用 L=1.0m　;参考(61.1kg/枚)	枚	38700	38700					147
T1474	グレーチング(横断用自由勾配側溝用T-25)	600用 L=1.0m　;参考(80.6kg/枚)	枚	51000	51000					147
T1481	ｸﾞﾚｰﾁﾝｸﾞ細目 (横断用自由勾配側溝用T-25)	300用 L=1.0m　;参考(44.9kg/枚)	枚	39300	39300					147
T1482	ｸﾞﾚｰﾁﾝｸﾞ細目 (横断用自由勾配側溝用T-25)	400用 L=1.0m　;参考(79.3kg/枚)	枚	52400	52400					147
T1483	ｸﾞﾚｰﾁﾝｸﾞ細目 (横断用自由勾配側溝用T-25)	500用 L=1.0m　;参考(89kg/枚)	枚	72100	72100					147
T1484	ｸﾞﾚｰﾁﾝｸﾞ細目 (横断用自由勾配側溝用T-25)	600用 L=1.0m　;参考(112.5kg/枚)	枚	82600	82600					147
	自然石透水型自由勾配側溝用グレーチング	【土木新製品開発支援事業】								
T6597	自然石透水型ｸﾞﾚｰﾁﾝｸﾞ(U型側溝用、T-2)	しんとうくん 300用 L=1.0m;参考(20kg/枚)	枚	12500	12500					147
T6598	自然石透水型ｸﾞﾚｰﾁﾝｸﾞ(U型側溝用、T-6)	しんとうくん 300用 L=1.0m;参考(27kg/枚)	枚	15000	15000					147
T6599	自然石透水型ｸﾞﾚｰﾁﾝｸﾞ(U型側溝用、T-14)	しんとうくん 300用 L=1.0m;参考(32kg/枚)	枚	16000	16000					147

コンクリート二次製品

一 般 単 価 一 覧 表

ベンチフリューム

全地区単価

引き渡し場所
現場渡し

単価コード	名　　称	規　　格	単　位	単　価						機労材集計コード
				08 10 15	08 11 15					
		幅×深さ×長さ								
T4322	ベンチフリューム(U-200)	200×150×1000　JIS A5372　;参考43kg	m	1750	1750					123
T4323	ベンチフリューム(U-250)	250×175×1000　JIS A5372　;参考51kg	m	2140	2140					123
T4324	ベンチフリューム(U-300)	300×200×1000　JIS A5372　;参考66kg	m	2720	2720					123
T4326	ベンチフリューム(U-400)	400×260×1000　JIS A5372　;参考108kg	m	4570	4570					123
T4328	ベンチフリューム(U-500)	500×320×1000　JIS A5372　;参考150kg	m	6120	6120					123
T4329	ベンチフリューム(U-600)	600×380×1000　JIS A5372　;参考184kg	m	7530	7530					123
T4330	ベンチフリューム(U-700)	700×440×1000　JIS A5372　;参考250kg	m	10300	10300					123
T4331	ベンチフリューム(U-800)	800×490×1000　JIS A5372　;参考300kg	m	12300	12300					123
T4332	ベンチフリューム(U-900)	900×550×1000　JIS A5372　;参考375kg	m	----------	----------					123
T4333	ベンチフリューム(U-1000)	1000×600×1000　JIS A5372　;参考430kg	m	----------	----------					123
T4241	ベンチフリューム(U-200)	200×150×2000　JIS A5372　;参考90kg	m	1750	1750					123
T4242	ベンチフリューム(U-250)	250×175×2000　JIS A5372　;参考106kg	m	2140	2140					123
T4243	ベンチフリューム(U-300)	300×200×2000　JIS A5372　;参考136kg	m	2720	2720					123
T4244	ベンチフリューム(U-400)	400×260×2000　JIS A5372　;参考227kg	m	4570	4570					123
T4245	ベンチフリューム(U-500)	500×320×2000　JIS A5372　;参考308kg	m	6100	6100					123
T4246	ベンチフリューム(U-600)	600×380×2000　JIS A5372　;参考378kg	m	7500	7500					123
T4247	ベンチフリューム(U-700)	700×440×2000　JIS A5372　;参考508kg	m	10300	10300					123
T4248	ベンチフリューム(U-800)	800×490×2000　JIS A5372　;参考598kg	m	12300	12300					123
T4249	ベンチフリューム(U-900)	900×550×2000　JIS A5372　;参考758kg	m	----------	----------					123
T4250	ベンチフリューム(U-1000)	1000×600×2000　JIS A5372　;参考870kg	m	----------	----------					123

コンクリート二次製品

ボックス・カルバート

全地区単価

一 般 単 価 一 覧 表

引き渡し場所
現場渡し

単価コード	名　　称	規　　格	単　位	単　価						機労材集計コード
				08 10 15	08 11 15					
		内幅×内高×長さ								
T6451	ボックスカルバート(T－25)	600×600×2000	m	56500	56500					111
T6452	ボックスカルバート(T－25)	700×700×2000	m	63500	63500					111
T6453	ボックスカルバート(T－25)	800×800×2000	m	71000	71000					111
T6454	ボックスカルバート(T－25)	900×900×2000	m	78500	78500					111
T6455	ボックスカルバート(T－25)	1000×800×2000	m	81500	81500					111
T6456	ボックスカルバート(T－25)	1000×1000×2000	m	89000	89000					111
T6457	ボックスカルバート(T－25)	1200×1000×2000	m	96500	96500					111
T6458	ボックスカルバート(T－25)	1200×1200×2000	m	103000	103000					111
T6459	ボックスカルバート(T－25)	1300×1300×2000	m	115000	115000					111
T6460	ボックスカルバート(T－25)	1500×1000×2000	m	126000	126000					111
T6461	ボックスカルバート(T－25)	1500×1200×2000	m	134000	134000					111
T6462	ボックスカルバート(T－25)	1500×1500×2000	m	146000	146000					111
T6463	ボックスカルバート(T－25)	1800×1500×2000	m	170000	170000					111
T6464	ボックスカルバート(T－25)	1800×1800×2000	m	183000	183000					111
T6465	ボックスカルバート(T－25)	2000×1500×2000	m	197000	197000					111
T6466	ボックスカルバート(T－25)	2000×2000×2000	m	219000	219000					111
T6467	ボックスカルバート(T－25)	2500×1500×1500	m	276000	276000					111
T6468	ボックスカルバート(T－25)	2500×2000×1500	m	304000	304000					111
T6469	ボックスカルバート(T－25)	2500×2500×1500	m	332000	332000					111
T6470	ボックスカルバート(T－25)	3000×1500×1500	m	382000	382000					111
T6471	ボックスカルバート(T－25)	3000×2000×1000	m	416000	416000					111
T6472	ボックスカルバート(T－25)	3000×2500×1000	m	450000	450000					111
	注) 土被の設計条件はRC､PC(T-25)､HTが	0.2～3.0mとする。								
	但し、PCﾎﾞｯｸｽｶﾙﾊﾞｰﾄ道路埋設指針規格及び	全国ﾎﾞｯｸｽｶﾙﾊﾞｰﾄ協会規格は、別価格とする								

コンクリート二次製品

ボックス・カルバート

全地区単価

一 般 単 価 一 覧 表

引き渡し場所
現場渡し

単価コード	名　　称	規　　格	単　位	単　価						機労材集計コード
				08 10 15	08 11 15					
	ボックスカルバート加工費	実長率＝製品長÷規格寸法								
	ボックスカルバート短尺製品価格	規格寸法価格×（実長率＋０．３）								
	ボックスカルバート斜切製品価格	規格寸法価格×（実長率＋０．５）								
T6177	ボックスカルバート横孔割増	φ400mm以下	箇所	13200	13200					111
T6178	ボックスカルバート横孔割増	φ401mm-600mm	箇所	19900	19900					111
T6179	ボックスカルバート横孔割増	φ601mm以上	箇所	36900	36900					111
T6180	ボックスカルバート人孔用孔割増	φ600用	箇所	38600	38600					111
T6181	ボックスカルバート人孔用孔割増	φ900用	箇所	75500	75500					111
T6182	ボックスカルバート差筋割増	D10	箇所	1180	1180					111
T6183	ボックスカルバート差筋割増	D13	箇所	1200	1200					111

一 般 単 価 一 覧 表

円型水路

全地区単価

引き渡し場所
現場渡し

単価コード	名　　称	規　　格	単　位	単　価						機労材集計コード
				08 10 15	08 11 15					
T7471	円型水路（縦断用）	φ25cm　T-25	m	16600	16600					497
T7472	円型水路（縦断用）	φ35cm　T-25	m	22800	22800					497
T7473	円型水路（縦断用）	φ50cm　T-25	m	35500	35500					497

一 般 単 価 一 覧 表

畦畔・溝畔ブロック・落差桝

全地区単価

引き渡し場所
現場渡し

単価コード	名　　称	規　　格	単　位	単　価						機労材集計コード
				08 10 15	08 11 15					
		高さ×長さ								
T6160	畦畔ブロック	30cm×90cm	個	1990	1990					171
T6161	畦畔ブロック	35cm×90cm	個	2280	2280					171
T4451	畦畔ブロック	40cm×90cm	個	2470	2470					171
T4452	畦畔ブロック	45cm×90cm	個	2800	2800					171
T4453	畦畔ブロック	50cm×90cm	個	3180	3180					171
T6162	畦畔ブロック	55cm×90cm	個	----------	----------					171
T4454	畦畔ブロック	60cm×60cm	個	2850	2850					171
T4456	植木ます　街路樹根囲いブロック	120×120×600	本	740	740					119
T4457	植木ます　街路樹根囲いブロック	120×120（コーナー用）	本	740	740					119
		内径×内径×高さ								
T6171	落差桝(A)	60cm×60cm×50cm　;参考155kg	個	11500	11500					119
T6172	落差桝(B)	60cm×60cm×30cm　;参考130kg	個	9160	9160					119
T6173	落差桝(C)	60cm×60cm×10cm　;参考152kg	個	10200	10200					119
		高さ×長さ								
T6164	溝畔ブロック	40cm×90cm	個	2690	2690					171
T6165	溝畔ブロック	50cm×90cm	個	3680	3680					171
T6166	溝畔ブロック	60cm×60cm	個	3040	3040					171
T6167	溝畔ブロック	70cm×60cm	個	4090	4090					171
T6168	溝畔ブロック	80cm×60cm	個	4490	4490					171
T6169	溝畔ブロック	100cm×60cm	個	----------	----------					171

一 般 単 価 一 覧 表

その他

全地区単価

引き渡し場所
現場渡し

単価コード	名　　称	規　　格	単　位	単　価						機労材集計コード
				08 10 15	08 11 15					
T5290	フェンス基礎ブロック	□180、H450　;参考23kg/本	個	955	955					230
T5291	フェンス基礎ブロック	□200、H400　;参考24kg/本	個	1040	1040					230
T5292	フェンス基礎ブロック	□200、H450　;参考31kg/本	個	1140	1140					230
T5293	フェンス基礎ブロック	□200、H500、柱径φ110　;参考35kg/本	個	1300	1300					230
T5294	フェンス基礎ブロック	□250、H450、柱径φ140　;参考48kg/本	個	1720	1720					230
T5295	フェンス基礎ブロック	□300、H300、柱径φ160　;参考48kg/本	個	1590	1590					230
T5296	フェンス基礎ブロック	□400、H400、柱径φ160　;参考128kg/本	個	4050	4050					230
T5297	フェンス基礎ブロック	□500、H500、柱径φ220　;参考243kg/本	個	7700	7700					230
T7890	置き式防護柵基礎ブロック	幅630高450、中分歩車境用、基本(2m)	個	58600	58600					230
T7891	置き式防護柵基礎ブロック	幅630高450、中分歩車境用、端部A	個	52700	52700					230
T7892	置き式防護柵基礎ブロック	幅630高450、中分歩車境用、端部B	個	56900	56900					230
T7893	置き式防護柵基礎ブロック	幅400高450、中分歩車境用、基本(2m)	個	41400	41400					230
T7894	置き式防護柵基礎ブロック	幅400高450、中分歩車境用、端部A	個	38800	38800					230
T7895	置き式防護柵基礎ブロック	幅400高450、中分歩車境用、端部B	個	39600	39600					230
T7896	置き式防護柵基礎ブロック	路肩用、B・C種対応、基本(2m)	個	60500	60500					230
T7897	置き式防護柵基礎ブロック	路肩用、B・C種対応、端部A	個	54400	54400					230
T7898	置き式防護柵基礎ブロック	路肩用、B・C種対応、端部B	個	58600	58600					230
T4230	砂防指定地標柱	10cm×10cm×160cm　コンクリート製	本	22000	22000					479
T4231	急傾斜地崩壊危険区域標柱	10cm×10cm×160cm　コンクリート製	本	22000	22000					479

一 般 単 価 一 覧 表

蛇籠、ふとん籠

全地区単価

引き渡し場所
現場渡し

単価コード	名　　称	規　　格	単　位	単　価						機労材集計コード
				08 10 15	08 11 15					
T3330	フトン籠　(パネル式 ＃6)	網目13cm 40cm×120cm	m	7430	7430					154
T3331	フトン籠　(パネル式 ＃6)	網目13cm 50cm×120cm	m	7890	7890					154
T3332	フトン籠　(パネル式 ＃6)	網目13cm 60cm×120cm	m	8150	8150					154
T3333	フトン籠　(パネル式 ＃6)	網目15cm 40cm×120cm	m	6840	6840					154
T3334	フトン籠　(パネル式 ＃6)	網目15cm 50cm×120cm	m	7330	7330					154
T3335	フトン籠　(パネル式 ＃6)	網目15cm 60cm×120cm	m	7560	7560					154
T4628	大型フトン籠　(パネル式 0番線 主筋13mm)	網目13cm 100cm×200cm	m	65200	65200					154
T4630	大型フトン籠　(パネル式 0番線 主筋13mm)	網目15cm 100cm×200cm	m	61400	61400					154

鋼製品

一 般 単 価 一 覧 表

スクラップ、橋梁用排水桝

全地区単価

引き渡し場所
現場渡し

単価コード	名　　称	規　　格	単　位	単　価						機労材集計コード
				08 10 15	08 11 15					
T4633	橋梁用排水ます(材料加工費共)	鋳鉄FC 250	t	1310000	1310000					140
T4634	橋梁用排水ます(材料加工費共)	鋳鉄FC150-250	t	1310000	1310000					140

一 般 単 価 一 覧 表

ハイテンボルト・トルシアボルト

全地区単価

引き渡し場所
現場渡し

単価コード	名　　称	規　　格	単　位	単　価						機労材集計コード
				08 10 15	08 11 15					
T3569	ハイテンボルト　F10T	ナット座金付M16mm	kg	440	440					141
T3570	ハイテンボルト　F10T	ナット座金付M20mm	kg	430	430					141
T3571	ハイテンボルト　F10T	ナット座金付M22mm	kg	430	430					141
T4708	トルシアボルト　S10T	ナット座金付M16mm	kg	430	430					141
T4709	トルシアボルト　S10T	ナット座金付M20mm	kg	420	420					141
T4710	トルシアボルト　S10T	ナット座金付M22mm	kg	420	420					141

一 般 単 価 一 覧 表

スタッドジベル

全地区単価

引き渡し場所
現場渡し

単価コード	名　　称	規　　格	単　位	単　価						機労材集計コード
				08 10 15	08 11 15					
T4721	スタッドジベル	φ19mm L=80mm　参考0.183kg	本	304	304					158
T4722	スタッドジベル	φ19mm L=90mm　参考0.250kg	本	310	310					158
T4723	スタッドジベル	φ19mm L=100mm 参考0.273kg	本	315	315					158
T4724	スタッドジベル	φ19mm L=110mm 参考0.295kg	本	322	322					158
T4725	スタッドジベル	φ19mm L=120mm 参考0.327kg	本	328	328					158
T4726	スタッドジベル	φ19mm L=130mm 参考0.359kg	本	335	335					158
T4727	スタッドジベル	φ19mm L=140mm 参考0.382kg	本	342	342					158
T4728	スタッドジベル	φ19mm L=150mm 参考0.404kg	本	350	350					158
T4729	スタッドジベル	φ19mm L=160mm 参考0.426kg	本	359	359					158
T4730	スタッドジベル	φ19mm L=170mm 参考0.479kg	本	368	368					158
T4731	スタッドジベル	φ19mm L=180mm 参考0.504kg	本	377	377					158
T4732	スタッドジベル	φ22mm L=90mm　参考0.328kg	本	362	362					158
T4733	スタッドジベル	φ22mm L=100mm 参考0.358kg	本	367	367					158
T4734	スタッドジベル	φ22mm L=110mm 参考0.387kg	本	379	379					158
T4735	スタッドジベル	φ22mm L=120mm 参考0.417kg	本	393	393					158
T4736	スタッドジベル	φ22mm L=130mm 参考0.447kg	本	406	406					158
T4737	スタッドジベル	φ22mm L=140mm 参考0.477kg	本	419	419					158
T4738	スタッドジベル	φ22mm L=150mm 参考0.507kg	本	434	434					158
T4739	スタッドジベル	φ22mm L=160mm 参考0.537kg	本	450	450					158
T4740	スタッドジベル	φ22mm L=170mm 参考0.567kg	本	466	466					158
	スタッドジベル単価には、設置費、溶接費及	び間接労務費・工場管理費を含む。								

一 般 単 価 一 覧 表

規格料（鋼板）

全地区単価

引き渡し場所
現場渡し

単価コード	名　　称	規　　格	単　位	単　価						機労材集計コード
				08 10 15	08 11 15					
T9746	規格エキストラ(橋梁用CT形鋼)	SS400 6≦t≦40	t	1000	1000					162

富　山　県

鋼製品

一 般 単 価 一 覧 表

集水井

全地区単価

引き渡し場所
現場渡し

単価コード	名　　称	規　　格	単　位	単　価						機労材集計コード
				08 10 15	08 11 15					
T4764	らせんタラップ（めっき）	φ3000、φ3500用	m	33600	33600					178
T4765	らせんタラップ（めっき）	踊場付（D型 H=1500）	基	90000	90000					178
T4766	ライナープレート集水孔	φ50mm（加工費）	箇所	1070	1070					178
T4780	バーチカルスティフナー	H-175×175×7.5×11めっき	m	22100	22100					178
T4781	バーチカルスティフナーUボルト	16×215×225　　めっき	本	1420	1420					178
T4782	ウェル用ネットフェンス	積雪型 H120 めっき	m	15100	15100					178
T4783	ウェル用ネットフェンス門扉	積雪型 H120 めっき	基	143000	143000					178
T4768	ライナー鉄蓋	φ3500mm　2分割型 めっき	基	485000	485000					177

一 般 単 価 一 覧 表

ＰＣ材料

全地区単価

引き渡し場所
現場渡し

単価コード	名　　称	規　　格	単　位	単　価						機労材集計コード
				08 10 15	08 11 15					
T3367	PC鋼より線　アンカープレート	スリーブ付　1T17.8用	個	3310	3310					156
T3368	PC鋼より線　アンカープレート	スリーブ付　1T19.3用	個	3310	3310					156
T3369	PC鋼より線　アンカープレート	スリーブ付　1T21.8用	個	3960	3960					156
T3370	PC鋼より線　アンカープレート	1T17.8用	個	1780	1780					156
T3371	PC鋼より線　アンカープレート	1T19.3用	個	1780	1780					156
T3372	PC鋼より線　アンカープレート	1T21.8用	個	2510	2510					156
T3373	グリップ	ストランド用 T17.8用	個	4210	4210					156
T3374	グリップ	ストランド用 T19.3用	個	5050	5050					156
T3375	グリップ	ストランド用 T21.8用	個	6400	6400					156
T3361	PC鋼棒附属品 径23	アンカープレート A-C種1号	個	1460	1460					156
T3362	PC鋼棒附属品 径26	アンカープレート A-C種1号	個	2010	2010					156
T3363	PC鋼棒附属品 径23	鋼ナット　　A-C種1号	個	420	420					156
T3364	PC鋼棒附属品 径26	鋼ナット　　A-C種1号	個	650	650					156
T3365	PC鋼棒附属品 径23	ワッシャー　　A-C種1号	個	182	182					156
T3366	PC鋼棒附属品 径26	ワッシャー　　A-C種1号	個	199	199					156
T3140	補助アンカーピン	φ9×200㎜	本	44	44					157

鋼製品

一 般 単 価 一 覧 表

ボーリング、削岩機用材

全地区単価

引き渡し場所
現場渡し

単価コード	名　　称	規　　格	単　位	単　価						機労材集計コード
				08 10 15	08 11 15					
T8411	ドリルパイプ	φ 90mm用 (1.0m)	本	69000	69000					161
T8412	ドリルパイプ	φ115mm用 (1.0m)	本	70000	70000					161
T8413	ドリルパイプ	φ135mm用 (1.0m)	本	84400	84400					161
T8416	インナーロッド	φ 90mm用 (1.0m)	本	50800	50800					161

鋼製品

その他

全地区単価

一 般 単 価 一 覧 表

引き渡し場所
現場渡し

単価コード	名　　称	規　　格	単　位	単　価						機労材集計コード
				08 10 15	08 11 15					
T3380	ドリル刃	φ14mm L=150mm	本	3150	3150					198
T3381	シール材	エポキシ樹脂	kg	2970	2970					198
T3384	注入材（鋼板接着用）	エポキシ樹脂	kg	3990	3990					198
T3258	連結金具	φ16mm働長15cm　ボルト、ナット、座金付	個	760	760					157
T3120	連結金具	φ19mm働長15cm　ボルト、ナット、座金付	個	960	960					157
T3121	連結金具	φ22mm働長15cm　ボルト、ナット、座金付	個	1540	1540					157
T7716	亜鉛アルミメッキ鋼線	φ6mm	m	100	100					133
T7717	亜鉛アルミメッキ鋼線	φ8mm	m	181	181					133

一 般 単 価 一 覧 表

トンネル用資材

全地区単価

引き渡し場所
現場渡し

単価コード	名　　称	規　　格	単　位	単　価						機労材集計コード
				08 10 15	08 11 15					
T6334	ドライモルタル	ロックボルト用	m3	190000	190000					152
T6335	含水火薬(スラリー)	25㎜×200g	kg	----------	----------					152
T3025	チゼル	600-800kg級用	本	74200	74200					161
T3027	チゼル	1300級用	本	110000	110000					161
T6521	カッタービット	RM8-25	個	48000	48000					152

ロープ、ケーブルクレーン材

ワイヤーロープ・附属器具

全地区単価

一 般 単 価 一 覧 表

引き渡し場所
現場渡し

単価コード	名　　称	規　　格	単　位	単　価						機労材集計コード
				08 10 15	08 11 15					
T3427	ワイヤロープ	A種 6×7 16mm	m	672	672					089
T3429	ワイヤロープ	A種 6×7 20mm	m	979	979					089
T3430	ワイヤロープ	A種 6×7 22mm	m	1150	1150					089
T3188	ワイヤロープ	A種 6×7 24mm	m	1380	1380					089
T3431	ワイヤロープ	A種 6×7 26mm	m	1620	1620					089
T3432	ワイヤロープ	A種 6×7 28mm	m	1910	1910					089
T3433	ワイヤロープ	A種 6×7 30mm	m	2250	2250					089
T3434	ワイヤロープ	A種 6×7 32mm	m	2610	2610					089
T3476	ワイヤロープ	A種 6×7 34mm	m	2990	2990					089
T3477	ワイヤロープ	A種 6×7 36mm	m	3420	3420					089
T3055	ワイヤロープ	A種 6×7 40mm	m	4410	4410					089
T3436	ワイヤロープ	A種 6×19 8mm	m	268	268					089
T3190	ワイヤロープ	A種 6×19 10mm	m	332	332					089
T3189	ワイヤロープ	A種 6×19 12mm	m	437	437					089
T3438	ワイヤロープ	A種 6×19 14mm	m	534	534					089
T3186	ワイヤロープ	A種 6×19 16mm	m	658	658					089
T3165	ワイヤロープ	A種 6×19 18mm	m	802	802					089
T3057	ワイヤロープ	A種 6×19 20mm	m	960	960					089
T3478	ワイヤロープ	A種 6×19 38mm	m	3320	3320					089
T3056	ワイヤロープ	A種 6×19 42.5mm	m	4210	4210					089
T3293	ワイヤークリップ	12mm（鍛造FR型）	個	204	204					089
T3294	ワイヤークリップ	16mm（鍛造FR型）	個	288	288					089
T3174	ワイヤークリップ	18mm（鍛造FR型）	個	336	336					089
T3173	ワイヤークリップ	25mm（鍛造FR型）	個	720	720					089
T3295	ワイヤークリップ	38mm（鍛造FR型）	個	1920	1920					089
T3172	ワイヤークリップ	50mm（鍛造FR型）	個	5400	5400					089

一 般 単 価 一 覧 表

仮設用材、正角材他

全地区単価

引き渡し場所
現場渡し

単価コード	名　　称	規　　格	単　位	単　価						機労材集計コード
				08 10 15	08 11 15					
T3183	杉丸太	長さ3.6-4 末口10.5-13cm	m3	63000	63000					040
T3182	杉丸太	長さ6m　末口14.0-22cm	m3	----------	----------					040
T3115	松丸太	長さ3.6-4 末口10.5-13cm	m3	----------	----------					040
T3029	松丸太	長さ3.6-4 末口14.0-22cm	m3	----------	----------					040
T3191	松丸太	長さ6m　末口14.0-22cm	m3	----------	----------					040
T3039	杉正角(2等)	4m×10.5×10.5cm	m3	----------	----------					041
T3086	杉正割(2等)	4m× 4.5× 4.5cm	m3	59000	59000					041
T3042	杉平割(2等)	4m× 4.5×10.5cm	m3	59000	59000					041
T3184	杉板 (1等)	長さ2m×厚さ3cm×巾24cm	m3	55000	55000					041
T3026	杉板 (2等)	長さ4m 厚さ1.8cm 巾24cm	m3	58000	58000					041
T3255	松正角(2等)	4m×10.5-12.0cm角	m3	----------	----------					041
T3036	松正角(2等)	4m×15cm×15cm	m3	----------	----------					041
T3181	松正角(2等)　米松	長さ6m ×24cm×24cm	m3	----------	----------					041
T3066	松平角(1等)	長さ3m×厚さ12cm×巾30cm	m3	----------	----------					041
T3041	松平角(1等)	長さ3m×厚さ12cm×巾15cm	m3	----------	----------					041
T3087	松平角(2等)	長さ4m×厚さ15cm×巾24cm	m3	----------	----------					041
T3040	松板 (1等)	2m×1.5cm×15cm	m3	63000	63000					041
T3596	ラワン合板(Ⅰ類)	完全耐水180cm×90cm×9mm	m2	1170	1170					042
T3474	ラワン合板(Ⅱ類)	高度耐水180cm×90cm×15mm	m2	1880	1880					042
T3616	雑矢板(トンネル用)	厚さ3.0-4.5cm×巾15cm	m3	50000	50000					041
T3196	小杭 (元口径3.6-6cm)	長さ90-120cm (10本束)	束	3210	3210					043
T3122	杉丸棒　(県産杉間伐材)	φ10cm×2m	本	1280	1280					043
T3123	杉丸棒杭　(県産杉間伐材)	φ10cm×1m	本	720	720					043
T3124	杉丸棒杭　(県産杉間伐材)	φ10cm×1.5m	本	1160	1160					043

一 般 単 価 一 覧 表

芝材料、緑化吹付材料

全地区単価

引き渡し場所
現場渡し

単価コード	名　　称	規　　格	単　位	単　価						機労材集計コード
				08 10 15	08 11 15					
T3259	芝（野芝半土付）		m2	650	650					045
T3110	保護材	ファイバ入りグリーンファイバー	m2	13	13					048
T3114	芝串(竹)		本	250	250					048
T5061	緑化吹付基材　高分子系	肥料接合材含む 生育基盤材 2000L	m3	58470	58470					049

塗料

一 般 単 価 一 覧 表

鋼道路橋塗料、希釈剤

全地区単価

引き渡し場所
現場渡し

単価コード	名　　称	規　　格	単　位	単　価						機労材集計コード
				08 10 15	08 11 15					
T5136	エポキシ樹脂プライマー		kg	1680	1680					060
T5159	塗料用シンナー	フェノール系塗料用	kg	528	528					060
T5141	ブラスト材　サンド		kg	56	56					059
T5142	ブラスト材　ショット		kg	270	270					059

火薬

爆薬、電気雷管

一 般 単 価 一 覧 表

全地区単価

引き渡し場所
現場渡し

単価コード	名　　称	規　　格	単　位	単　価						機労材集計コード
				08 10 15	08 11 15					
T5209	AN-FO（硝油爆薬）	一般工事用 50箱未満	kg	1500	1500					062
T5210	AN-FO（硝油爆薬）	一般工事用 50箱以上	kg	1380	1380					062
T5220	電気雷管 脚線長3.00m 1段	一般工事用 100箱未満	個	----------	----------					063

アスファルト

アスファルト材料等

一 般 単 価 一 覧 表

全地区単価

引き渡し場所
現場渡し

単価コード	名　　称	規　　格	単　位	単　価						機労材集計コード
				08 10 15	08 11 15					
T3280	ブロンアスファルト	針入度 10-20	t	250000	250000					077
T3053	プライマー	注入目地施工用	L	1710	1710					182

一 般 単 価 一 覧 表

ガードレール・歩道用ガードパイプ

全地区単価

引き渡し場所
現場渡し

単価コード	名　　称	規　　格	単　位	単　価						機労材集計コード
				08 10 15	08 11 15					
T3741	ガードレール 土中建込用（景観型）	路側用　Gr-A-4E（景観色）	m	14400	14400					129
T3742	ガードレール 土中建込用（景観型）	路側用　Gr-B-4E（景観色）	m	11300	11300					129
T3743	ガードレール 土中建込用（景観型）	路側用　Gr-C-4E（景観色）	m	9760	9760					129
T3744	ガードレール コン建込用（景観型）	路側用　Gr-A-2B（景観色）	m	14300	14300					129
T3745	ガードレール コン建込用（景観型）	路側用　Gr-B-2B（景観色）	m	11300	11300					129
T3746	ガードレール コン建込用（景観型）	路側用　Gr-C-2B（景観色）	m	9980	9980					129
T3720	ボルト・ナット景観型着色加工費	GrA種 土中建込、路側用（景観色）	m	540	540					129
T3723	ボルト・ナット景観型着色加工費	GrB・C種 土中建込、路側用（景観色）	m	540	540					129
T3726	ボルト・ナット景観型着色加工費	GrA種 Co建込、路側用（景観色）	m	540	540					129
T3729	ボルト・ナット景観型着色加工費	GrB・C種 Co建込、路側用（景観色）	m	540	540					129
T3759	耐雪型ガードレール 土中建込用（景観型）	路側用　Gr-A3-3E（景観色）	m	16600	16600					129
T3760	耐雪型ガードレール 土中建込用（景観型）	路側用　Gr-A4-2E（景観色）	m	19800	19800					129
T3761	耐雪型ガードレール 土中建込用（景観型）	路側用　Gr-A5-2E（景観色）	m	19800	19800					129
T3762	耐雪型ガードレール 土中建込用（景観型）	路側用　Gr-B3-3E（景観色）	m	13100	13100					129
T3763	耐雪型ガードレール 土中建込用（景観型）	路側用　Gr-B4-2E（景観色）	m	15500	15500					129
T3764	耐雪型ガードレール 土中建込用（景観型）	路側用　Gr-C3-2E（景観色）	m	13900	13900					129
T3765	耐雪型ガードレール コン建込用（景観型）	路側用　Gr-A3-2B（景観色）	m	14600	14600					129
T3766	耐雪型ガードレール コン建込用（景観型）	路側用　Gr-A4-2B（景観色）	m	14600	14600					129
T3767	耐雪型ガードレール コン建込用（景観型）	路側用　Gr-A5-2B（景観色）	m	14600	14600					129
T3768	耐雪型ガードレール コン建込用（景観型）	路側用　Gr-B3-2B（景観色）	m	11700	11700					129
T3769	耐雪型ガードレール コン建込用（景観型）	路側用　Gr-B4-2B（景観色）	m	11700	11700					129
T3770	耐雪型ガードレール コン建込用（景観型）	路側用　Gr-C3-2B（景観色）	m	10200	10200					129
T3732	ボルト・ナット景観型着色加工費	耐雪GrA種 土中建込、路側用（景観色）	m	540	540					129
T3735	ボルト・ナット景観型着色加工費	耐雪GrB・C種 土中建込、路側用（景観色）	m	540	540					129
T3738	ボルト・ナット景観型着色加工費	耐雪GrA種 Co建込、路側用（景観色）	m	540	540					129
T3795	ボルト・ナット景観型着色加工費	耐雪GrB・C種 Co建込、路側用（景観色）	m	540	540					129

一 般 単 価 一 覧 表

ガードレール・歩道用ガードパイプ

全地区単価

引き渡し場所
現場渡し

単価コード	名　　称	規　　格	単　位	単　価						機労材集計コード
				08 10 15	08 11 15					
T5431	耐雪型歩道用ガードパイプ（白色）	P3-0.8-2.0E	m	19500	19500					184
T5432	耐雪型歩道用ガードパイプ（白色）	P3-1.1-2.0E	m	23200	23200					184
T5433	耐雪型歩道用ガードパイプ（白色）	P4-0.8-1.5E	m	23100	23100					184
T5434	耐雪型歩道用ガードパイプ（白色）	P4-1.1-1.5E	m	27200	27200					184
T5435	耐雪型歩道用ガードパイプ（白色）	P5-0.8-1.0E	m	30100	30100					184
T5436	耐雪型歩道用ガードパイプ（白色）	P5-1.1-1.0E	m	35500	35500					184
T5437	耐雪型歩道用ガードパイプ（白色）	P3-0.8-2.0B	m	15000	15000					184
T5438	耐雪型歩道用ガードパイプ（白色）	P3-1.1-2.0B	m	18700	18700					184
T5439	耐雪型歩道用ガードパイプ（白色）	P4-0.8-1.5B	m	17300	17300					184
T5440	耐雪型歩道用ガードパイプ（白色）	P4-1.1-1.5B	m	21300	21300					184
T5441	耐雪型歩道用ガードパイプ（白色）	P5-0.8-1.0B	m	21600	21600					184
T5442	耐雪型歩道用ガードパイプ（白色）	P5-1.1-1.0B	m	26900	26900					184
T5419	耐雪型歩道用ガードパイプ（景観型）	P3-0.8-2.0E(景観色)	m	21000	21000					184
T5420	耐雪型歩道用ガードパイプ（景観型）	P3-1.1-2.0E(景観色)	m	25000	25000					184
T5421	耐雪型歩道用ガードパイプ（景観型）	P4-0.8-1.5E(景観色)	m	24600	24600					184
T5422	耐雪型歩道用ガードパイプ（景観型）	P4-1.1-1.5E(景観色)	m	29000	29000					184
T5423	耐雪型歩道用ガードパイプ（景観型）	P5-0.8-1.0E(景観色)	m	31600	31600					184
T5424	耐雪型歩道用ガードパイプ（景観型）	P5-1.1-1.0E(景観色)	m	37300	37300					184
T5443	耐雪型歩道用ガードパイプ（景観型）	P3-0.8-2.0B(景観色)	m	16500	16500					184
T5444	耐雪型歩道用ガードパイプ（景観型）	P3-1.1-2.0B(景観色)	m	20500	20500					184
T5445	耐雪型歩道用ガードパイプ（景観型）	P4-0.8-1.5B(景観色)	m	18800	18800					184
T5446	耐雪型歩道用ガードパイプ（景観型）	P4-1.1-1.5B(景観色)	m	23100	23100					184
T5447	耐雪型歩道用ガードパイプ（景観型）	P5-0.8-1.0B(景観色)	m	23100	23100					184
T5448	耐雪型歩道用ガードパイプ（景観型）	P5-1.1-1.0B(景観色)	m	28700	28700					184
T5560	ボルト・ナット景観型着色加工費	耐雪P3-0.8-2.0　土中・Co建込、路側用（景	m	720	720					184
T5563	ボルト・ナット景観型着色加工費	耐雪P3-1.1-2.1　土中・Co建込、路側用（景	m	720	720					184
T5566	ボルト・ナット景観型着色加工費	耐雪P4-0.8-1.5　土中・Co建込、路側用（景	m	720	720					184
T5569	ボルト・ナット景観型着色加工費	耐雪P4-1.1-1.5　土中・Co建込、路側用（景	m	720	720					184

一 般 単 価 一 覧 表

ガードレール・歩道用ガードパイプ

全地区単価

引き渡し場所
現場渡し

単価コード	名　　称	規　　格	単　位	単　価						機労材集計コード
				08 10 15	08 11 15					
T5572	ボルト・ナット景観型着色加工費	耐雪P5-0.8-1.0　土中・Co建込、路側用（景	m	720	720					184
T5575	ボルト・ナット景観型着色加工費	耐雪P5-1.1-1.0　土中・Co建込、路側用（景	m	720	720					184

安全施設

落石防止網

全地区単価

一 般 単 価 一 覧 表

引き渡し場所
現場渡し

単価コード	名　　称	規　　格	単　位	単　価						機労材集計コード
				08 10 15	08 11 15					
T3460	金網(着色塗装) C-G3	φ2.6mm　網目50mm×50mm	m2	1290	1290					153
T3455	落石防止網用ロープ	3×7亜鉛ﾒｯｷ　φ14mm	m	470	470					089
T3458	落石防止網用ロープ	3×7亜鉛ﾒｯｷ　φ18mm	m	715	715					089

安全施設

視線誘導標

全地区単価

一 般 単 価 一 覧 表

引き渡し場所
現場渡し

単価コード	名　　称	規　　格	単　位	単　価						機労材集計コード
				08 10 15	08 11 15					
T5513	デリネータポール(ＳＰ併用)	プリズム1個 下部φ60-65mm	本	9600	9600					131
T5514	デリネータポール(ＳＰ併用)	プリズム2個 下部φ60-65mm	本	10200	10200					131
T5515	デリネータポール(ＳＰ併用)	プリズム1個 下部φ75-80mm	本	13300	13300					131
T5516	デリネータポール(ＳＰ併用)	プリズム2個 下部φ75-80mm	本	14000	14000					131
T5517	デリネータポール(ＳＰ併用)	プリズム1個 下部φ80-95mm	本	13700	13700					131
T5518	スノーポール	φ35-40mm×t2.3×L2700	本	5360	5360					131
T5519	スノーポール	φ35-40mm×t2.3×L3600	本	6480	6480					131
T5520	挿入式デリネータ(下部のみ)	プリズム1個 φ60-65mm140cm	本	6160	6160					131
T5521	挿入式デリネータ(下部のみ)	プリズム1個 φ60-65mm170cm	本	6720	6720					131
T5522	デリネータ(構造物用脱着式)	プリズム1個 下部φ80-95mm 200cm	本	13500	13500					131
T5525	デリネータ支柱固定用パッキン	内径φ89mm 外径φ100mm	個	560	560					131

一 般 単 価 一 覧 表

道路維持修繕機械付属品等・道路標識用支柱

全地区単価

引き渡し場所
現場渡し

単価コード	名　　称	規　　格	単　位	単　価						機労材集計コード
				08 10 15	08 11 15					
T3106	ブラシ(ガードレール清掃車用)	φ500 ポリプロピレン	個	108000	108000					198
T5624	道路標識用支柱　亜鉛、静電塗装	φ76.3 L=3000mm t=2.8	本	18500	18500					131
T5627	道路標識用支柱　亜鉛、静電塗装	φ89.1 L=4400mm t=3.2	本	36300	36300					131
T5628	道路標識用支柱　亜鉛、静電塗装	φ101.6 L=4800mm t=3.2	本	45400	45400					131

一 般 単 価 一 覧 表

スノーシェッド材料・スノーシェッド桁

全地区単価

引き渡し場所
現場渡し

単価コード	名　　称	規　　格	単　位	単　価						機労材集計コード
				08 10 15	08 11 15					
T5655	カップラー	17mm用	個	688	688					156
T5656	カップラー	23mm用	個	1160	1160					156
T5657	鋼ナット	17mm用	個	238	238					156
T5658	鋼ナット	23mm用	個	420	420					156
T5659	アンカープレート	75×75×19	個	867	867					156
T5660	アンカープレート	80×80×25	個	1460	1460					156
T5662	防水シート	クルタルシートPE-233	m2	3190	3190					156
T5648	ゴムシート	W140mm	m	3610	3610					156
T5649	ゴムシート	W270mm	m	4790	4790					156
T5666	アンカーボルト(D25mm)	ナット付 L=80-120cm	本	4940	4940					150

一 般 単 価 一 覧 表

消雪工ノズル

全地区単価

引き渡し場所
現場渡し

単価コード	名　　称	規　　格	単　位	単　価						機労材集計コード
				08 10 15	08 11 15					
T5699	消雪工ノズル	シングル用 オールステンレス製	個	3460	3460					175
T5700	消雪工ノズル	シングル用 鋳鉄製	個	3270	3270					175
T5701	消雪工ノズル　散水穴開閉式	シングル用 オールステンレス製	個	5100	5100					175
T5703	ノズル接続管	立上り管 15A	個	310	310					175
T5704	管径銘板	100×60×13　VP用FC200防錆処理	個	2030	2030					175
T5705	管径銘板	100×60×45　SGP用FC200防錆処理	個	2030	2030					175

一 般 単 価 一 覧 表

散水融雪ブロック

全地区単価

引き渡し場所
現場渡し

単価コード	名　　称	規　　格	単　位	単　価						機労材集計コード
				08 10 15	08 11 15					
TU070	消雪用塩ビ管　散水管(立上り管付)	φ 65 L=5.5m	m	4250	4250					174
TU071	消雪用塩ビ管　散水管(立上り管付)	φ 75 L=5.5m	m	5280	5280					174
TU072	消雪用塩ビ管　散水管(立上り管付)	φ100 L=5.5m	m	7480	7480					174
TU073	消雪用塩ビ管　散水管(立上り管付)	φ125 L=5.5m	m	9230	9230					174
TU074	消雪用塩ビ管　散水管(立上り管付)	φ150 L=5.5m	m	13100	13100					174
TU075	消雪用塩ビ管　散水管(立上り管付)	φ200 L=5.5m	m	19700	19700					174
TU080	消雪用塩ビ管　送水管	φ 65 L=5.5m	m	2400	2400					174
TU081	消雪用塩ビ管　送水管	φ 75 L=5.5m	m	3430	3430					174
TU082	消雪用塩ビ管　送水管	φ100 L=5.5m	m	5040	5040					174
TU083	消雪用塩ビ管　送水管	φ125 L=5.5m	m	6690	6690					174
TU084	消雪用塩ビ管　送水管	φ150 L=5.5m	m	10100	10100					174
TU085	消雪用塩ビ管　送水管	φ200 L=5.5m	m	16700	16700					174
TU090	接続短管　塩ビ管用	φ 65	個	8760	8760					174
TU091	接続短管　塩ビ管用	φ 75	個	10300	10300					174
TU092	接続短管　塩ビ管用	φ100	個	12400	12400					174
TU093	接続短管　塩ビ管用	φ125	個	15700	15700					174
TU094	接続短管　塩ビ管用	φ150	個	18800	18800					174
TU095	接続短管　塩ビ管用	φ200	個	28400	28400					174
TU089	接続短管　塩ビ管用	φ 65　偏心50,100mm	個	56800	56800					174
TU096	接続短管　塩ビ管用	φ 75　偏心50,100mm	個	64800	64800					174
TU097	接続短管　塩ビ管用	φ100　偏心50,100mm	個	84100	84100					174
TU098	接続短管　塩ビ管用	φ125　偏心50,100mm	個	103000	103000					174
TU099	接続短管　塩ビ管用	φ150　偏心50,100mm	個	124000	124000					174
TU100	接続ベント(∠90°)　塩ビ管用	φ 65　SUS304　同心	個	38500	38500					174
TU101	接続ベント(∠90°)　塩ビ管用	φ 75　SUS304　同心	個	40900	40900					174
TU102	接続ベント(∠90°)　塩ビ管用	φ100　SUS304　同心	個	52000	52000					174
TU103	接続ベント(∠90°)　塩ビ管用	φ125　SUS304　同心	個	72400	72400					174
TU104	接続ベント(∠90°)　塩ビ管用	φ150　SUS304　同心	個	92400	92400					174
TU110	接続ベント(∠3-15°)塩ビ管用	φ 65　SUS304	個	32600	32600					174
TU111	接続ベント(∠3-15°)塩ビ管用	φ 75　SUS304	個	32700	32700					174

一 般 単 価 一 覧 表

散水融雪ブロック

全地区単価

引き渡し場所
現場渡し

単価コード	名　　称	規　　格	単　位	単　価						機労材集計コード
				08 10 15	08 11 15					
TU112	接続ベント(∠3-15°)塩ビ管用	φ100　SUS304	個	40600	40600					174
TU113	接続ベント(∠3-15°)塩ビ管用	φ125　SUS304	個	49800	49800					174
TU114	接続ベント(∠3-15°)塩ビ管用	φ150　SUS304	個	60200	60200					174
TU109	接続ベント(∠90°)　塩ビ管用	φ 65　偏心50,100mm	個	64900	64900					174
TU115	接続ベント(∠90°)　塩ビ管用	φ 75　偏心50,100mm	個	76800	76800					174
TU116	接続ベント(∠90°)　塩ビ管用	φ100　偏心50,100mm	個	102000	102000					174
TU117	接続ベント(∠90°)　塩ビ管用	φ125　偏心50,100mm	個	146000	146000					174
TU118	接続ベント(∠90°)　塩ビ管用	φ150　偏心50,100mm	個	173000	173000					174
TU120	接続チーズ　T　塩ビ管用	φ 65　偏心50mm	個	95100	95100					174
TU121	接続チーズ　T　塩ビ管用	φ 75　偏心50mm	個	97300	97300					174
TU122	接続チーズ　T　塩ビ管用	φ100　偏心50mm	個	127000	127000					174
TU123	接続チーズ　T　塩ビ管用	φ125　偏心50mm	個	176000	176000					174
TU124	接続チーズ　T　塩ビ管用	φ150　偏心50mm	個	213000	213000					174
TU137	段落とし接続管　塩ビ管用	φ150×φ125　塩ビ製	個	3600	3600					174
TU138	段落とし接続管　塩ビ管用	φ200×φ150　塩ビ製	個	12500	12500					174
TU140	塩ビ消雪管用受挿し管	φ 65　塩ビ製(SRK-VP)	個	5150	5150					174
TU141	塩ビ消雪管用受挿し管	φ 75　塩ビ製(SRK-VP)	個	6350	6350					174
TU142	塩ビ消雪管用受挿し管	φ100　塩ビ製(SRK-VP)	個	9600	9600					174
TU143	塩ビ消雪管用受挿し管	φ125　塩ビ製(SRK-VP)	個	12300	12300					174
TU144	塩ビ消雪管用受挿し管	φ150　塩ビ製(SRK-VP)	個	20900	20900					174
TU145	塩ビ消雪管用受挿し管	φ200　塩ビ製(SRK-VP)	個	30200	30200					174
TU150	接続チーズ　T　塩ビ管用	φ65　SUS304 同心	個	74900	74900					174
TU151	接続チーズ　T　塩ビ管用	φ75　SUS304 同心	個	80500	80500					174
TU152	接続チーズ　T　塩ビ管用	φ100　SUS304 同心	個	104000	104000					174
TU153	接続チーズ　T　塩ビ管用	φ125　SUS304 同心	個	141000	141000					174
TU154	接続チーズ　T　塩ビ管用	φ150　SUS304 同心	個	162000	162000					174
TU155	接続チーズ　T　塩ビ管用	φ200　SUS304 同心	個	253000	253000					174
TU156	接続チーズ　T　塩ビ管用	φ100×φ65　SUS304 同心異径	個	111000	111000					174
TU161	接続チーズ　T　塩ビ管用	φ100×φ75　SUS304 同心異径	個	123000	123000					174
TU157	接続チーズ　T　塩ビ管用	φ125×φ65　SUS304 同心異径	個	117000	117000					174

一 般 単 価 一 覧 表

散水融雪ブロック

全地区単価

引き渡し場所
現場渡し

単価コード	名　　称	規　　格	単　位	単　価						機労材集計コード
				08 10 15	08 11 15					
TU162	接続チーズ　T　塩ビ管用	φ125×φ75　SUS304 同心異径	個	159000	159000					174
TU163	接続チーズ　T　塩ビ管用	φ125×φ100 SUS304 同心異径	個	169000	169000					174
TU158	接続チーズ　T　塩ビ管用	φ150×φ65　SUS304 同心異径	個	125000	125000					174
TU164	接続チーズ　T　塩ビ管用	φ150×φ75　SUS304 同心異径	個	188000	188000					174
TU165	接続チーズ　T　塩ビ管用	φ150×φ100 SUS304 同心異径	個	189000	189000					174
TU166	接続チーズ　T　塩ビ管用	φ150×φ125 SUS304 同心異径	個	198000	198000					174
TU159	接続チーズ　T　塩ビ管用	φ200×φ65　SUS304 同心異径	個	300000	300000					174
TU167	接続チーズ　T　塩ビ管用	φ200×φ75　SUS304 同心異径	個	300000	300000					174
TU168	接続チーズ　T　塩ビ管用	φ200×φ100 SUS304 同心異径	個	257000	257000					174
TU169	接続チーズ　T　塩ビ管用	φ200×φ125 SUS304 同心異径	個	286000	286000					174
TU170	接続チーズ　T　塩ビ管用	φ200×φ150 SUS304 同心異径	個	295000	295000					174
TU176	接続チーズ　T　塩ビ管用	φ100×φ65　SUS304 偏心50、100mm	個	146000	146000					174
TU181	接続チーズ　T　塩ビ管用	φ100×φ75　SUS304 偏心50,100mm	個	150000	150000					174
TU177	接続チーズ　T　塩ビ管用	φ125×φ65　SUS304 偏心50、100mm	個	152000	152000					174
TU182	接続チーズ　T　塩ビ管用	φ125×φ75　SUS304 偏心50,100mm	個	187000	187000					174
TU183	接続チーズ　T　塩ビ管用	φ125×φ100 SUS304 偏心50,100mm	個	205000	205000					174
TU178	接続チーズ　T　塩ビ管用	φ150×φ65　SUS304 偏心50、100mm	個	160000	160000					174
TU184	接続チーズ　T　塩ビ管用	φ150×φ75　SUS304 偏心50,100mm	個	215000	215000					174
TU185	接続チーズ　T　塩ビ管用	φ150×φ100 SUS304 偏心50,100mm	個	225000	225000					174
TU179	接続チーズ　T　塩ビ管用	φ200×φ65　SUS304 偏心50、100mm	個	306000	306000					174
TU186	接続チーズ　T　塩ビ管用	φ200×φ75　SUS304 偏心50,100mm	個	306000	306000					174
TU187	接続チーズ　T　塩ビ管用	φ200×φ100 SUS304 偏心50,100mm	個	313000	313000					174
TU188	接続チーズ　T　塩ビ管用	φ200×φ125 SUS304 偏心50,100mm	個	338000	338000					174
TU189	接続チーズ　T　塩ビ管用	φ200×φ150 SUS304 偏心50,100mm	個	355000	355000					174
TU200	ストラブカップリング	Fタイプ　φ65　SUS304(埋設用)	個	9520	9520					174
TU201	ストラブカップリング	Fタイプ　φ75　SUS304(埋設用)	個	10200	10200					174
TU202	ストラブカップリング	Fタイプ　φ100 SUS304(埋設用)	個	11500	11500					174
TU203	ストラブカップリング	Fタイプ　φ125 SUS304(埋設用)	個	16000	16000					174
TU204	ストラブカップリング	Fタイプ　φ150 SUS304(埋設用)	個	18200	18200					174
TU205	ストラブカップリング	Fタイプ　φ200 SUS304(埋設用)	個	29900	29900					174

一 般 単 価 一 覧 表

散水融雪ブロック

全地区単価

引き渡し場所
現場渡し

単価コード	名　　称	規　　格	単　位	単　価						機労材集計コード
				08 10 15	08 11 15					
TU210	ストラブカップリング	Gタイプ　φ65　SUS304(露出用)	個	13200	13200					174
TU211	ストラブカップリング	Gタイプ　φ75　SUS304(露出用)	個	14500	14500					174
TU212	ストラブカップリング	Gタイプ　φ100　SUS304(露出用)	個	15800	15800					174
TU213	ストラブカップリング	Gタイプ　φ125　SUS304(露出用)	個	24300	24300					174
TU214	ストラブカップリング	Gタイプ　φ150　SUS304(露出用)	個	29200	29200					174
TU215	ストラブカップリング	Gタイプ　φ200　SUS304(露出用)	個	66200	66200					174

一 般 単 価 一 覧 表

さく井材料

全地区単価

引き渡し場所
現場渡し

単価コード	名　　称	規　　格	単　位	単　価						機労材集計コード
				08 10 15	08 11 15					
T5711	ボットム装置　(さく井)	ケーシング径150mm	個	15500	15500					175
T5712	ボットム装置　(さく井)	ケーシング径200mm	個	24300	24300					175
T5713	ボットム装置　(さく井)	ケーシング径250mm	個	32500	32500					175
T5714	ボットム装置　(さく井)	ケーシング径300mm	個	44400	44400					175
T5715	ボットム装置　(さく井)	ケーシング径350mm	個	85200	85200					175
T5716	スクリーン　(さく井)	スリット型 ケーシング径150mm	m	20900	20900					175
T5717	スクリーン　(さく井)	スリット型 ケーシング径200mm	m	27000	27000					175
T5718	スクリーン　(さく井)	スリット型 ケーシング径250mm	m	35900	35900					175
T5719	スクリーン　(さく井)	スリット型 ケーシング径300mm	m	43800	43800					175
T5720	スクリーン　(さく井)	スリット型 ケーシング径350mm	m	54100	54100					175
T5721	スクリーン　(さく井)	巻線型　　ケーシング径200mm	m	55800	55800					175
T5722	スクリーン　(さく井)	巻線型　　ケーシング径250mm	m	67500	67500					175
T5723	スクリーン　(さく井)	巻線型　　ケーシング径300mm	m	79200	79200					175
T5724	スクリーン　(さく井)	巻線型　　ケーシング径350mm	m	93600	93600					175

一 般 単 価 一 覧 表

消雪工管材料

全地区単価

引き渡し場所
現場渡し

単価コード	名　　称	規　　格	単　位	単　価						機労材集計コード
				08 10 15	08 11 15					
T5745	鋼管(SGP黒)	90A　ネジ無管	m	2900	2900					174
T5871	カップリング	40A	個	1690	1690					174
T5872	カップリング	50A	個	2320	2320					174
T5873	カップリング	65A	個	5260	5260					174
T5874	カップリング	80A	個	6970	6970					174
T5876	カップリング	100A	個	35500	35500					174
T5877	カップリング	125A	個	57800	57800					174
T5878	カップリング	150A	個	61000	61000					174
T6251	カップリング	200A	個	94900	94900					174
T6252	カップリング	250A	個	127000	127000					174
T6253	カップリング	300A	個	182000	182000					174
T5881	ボールバルブ	150　40A　砲金製ネジ込式	個	30500	30500					174
T5882	ボールバルブ	150　50A　砲金製ネジ込式	個	39000	39000					174
T6438	三方ボール弁　標準仕様	Lポート 100A	基	642000	642000					174
T6439	三方ボール弁　標準仕様	Lポート 125A	基	1250000	1250000					174
T6440	三方ボール弁　標準仕様	Lポート 150A	基	1560000	1560000					174
T6441	三方ボール弁　標準仕様	Lポート 200A	基	2140000	2140000					174
T5702	弁筐　(消雪工)	NSK A型	個	6460	6460					174

一 般 単 価 一 覧 表

揚水管・防水ケーブル・ビットレスユニット

全地区単価

引き渡し場所
現場渡し

単価コード	名　　称	規　　格	単　位	単　価						機労材集計コード
				08 10 15	08 11 15					
T5916	揚水管（SGP白）	φ 65 2.75m フランジ加工含む	本	25800	25800					174
T5917	揚水管（SGP白）	φ 80 2.75m フランジ加工含む	本	32700	32700					174
T5918	揚水管（SGP白）	φ100 2.75m フランジ加工含む	本	39800	39800					174
T5919	揚水管（SGP白）	φ125 2.75m フランジ加工含む	本	55200	55200					174
T5909	揚水管（SGP白）	φ150 2.75m フランジ加工含む	本	74100	74100					174
T5921	防水ケーブル	2mm2 ×3心 水中ポンプ用 600V(CV)	m	851	851					163
T5922	防水ケーブル	3.5mm2×3心 水中ポンプ用 600V(CV)	m	1050	1050					163
T5923	防水ケーブル	5.5mm2×3心 水中ポンプ用 600V(CV)	m	1520	1520					163
T5924	防水ケーブル	8mm2 ×3心 水中ポンプ用 600V(CV)	m	2090	2090					163
T5925	防水ケーブル	14mm2 ×3心 水中ポンプ用 600V(CV)	m	3340	3340					163
T5926	防水ケーブル	22mm2 ×3心 水中ポンプ用 600V(CV)	m	4990	4990					163
T5928	防水ケーブル	38mm2 ×3心 水中ポンプ用 600V(CV)	m	7650	7650					163
T9471	ピットレスユニット NT・Ⅱ型	6型 150A	基	624000	624000					175
T9469	ピットレスユニット NT・Ⅱ型	8型 200A	基	632000	632000					175
T9472	ピットレスユニット NT・Ⅱ型	10型 250A	基	687000	687000					175
T9473	ピットレスユニット NT・Ⅱ型	12型 300A	基	726000	726000					175
T9474	ピットレスユニット NT・Ⅱ型	14型 350A	基	767000	767000					175

一 般 単 価 一 覧 表

汚水ポンプ・水中ポンプ操作盤・操作盤附属

全地区単価

引き渡し場所
現場渡し

単価コード	名　　称	規　　格	単　位	単　価						機労材集計コード
				08 10 15	08 11 15					
T5932	水中ポンプ(消雪工用)200用	φ 80×11.0kw×3段×60Hz	台	1180000	1180000					175
T5933	水中ポンプ(消雪工用)200用	φ 80×11.0kw×4段×60Hz	台	1370000	1370000					175
T5934	水中ポンプ(消雪工用)200用	φ 80×15.0kw×4段×60Hz	台	1440000	1440000					175
T5936	水中ポンプ(消雪工用)200用	φ 80×18.5kw×6段×60Hz	台	1800000	1800000					175
T5937	水中ポンプ(消雪工用)200用	φ 80×22.0kw×6段×60Hz	台	2340000	2340000					175
T5938	水中ポンプ(消雪工用)200用	φ100× 7.5kw×2段×60Hz	台	1020000	1020000					175
T5939	水中ポンプ(消雪工用)200用	φ100×11.0kw×2段×60Hz	台	1130000	1130000					175
T5940	水中ポンプ(消雪工用)200用	φ100×15.0kw×3段×60Hz	台	1360000	1360000					175
T5941	水中ポンプ(消雪工用)200用	φ100×18.5kw×3段×60Hz	台	1500000	1500000					175
T5942	水中ポンプ(消雪工用)200用	φ100×22.0kw×4段×60Hz	台	1900000	1900000					175
T5943	水中ポンプ(消雪工用)250用	φ100×30.0kw×5段×60Hz	台	2390000	2390000					175
T5944	水中ポンプ(消雪工用)250用	φ100×37.0kw×6段×60Hz	台	2520000	2520000					175
T5945	水中ポンプ(消雪工用)250用	φ125×11.0kw×1段×60Hz	台	1160000	1160000					175
T5946	水中ポンプ(消雪工用)250用	φ125×15.0kw×1段×60Hz	台	1260000	1260000					175
T5947	水中ポンプ(消雪工用)250用	φ125×18.5kw×2段×60Hz	台	1780000	1780000					175
T5948	水中ポンプ(消雪工用)250用	φ125×22.0kw×2段×60Hz	台	1850000	1850000					175
T5949	水中ポンプ(消雪工用)250用	φ125×26.0kw×2段×60Hz	台	2030000	2030000					175
T5950	水中ポンプ(消雪工用)250用	φ125×30.0kw×2段×60Hz	台	2080000	2080000					175
T5951	水中ポンプ(消雪工用)250用	φ125×37.0kw×3段×60Hz	台	2420000	2420000					175
T5952	水中ポンプ(消雪工用)300用	φ125×45.0kw×4段×60Hz	台	2930000	2930000					175
T5953	水中ポンプ(消雪工用)300用	φ150×15.0kw×1段×60Hz	台	1280000	1280000					175
T5954	水中ポンプ(消雪工用)300用	φ150×18.5kw×1段×60Hz	台	1580000	1580000					175
T5955	水中ポンプ(消雪工用)300用	φ150×22.0kw×1段×60Hz	台	1840000	1840000					175
T5956	水中ポンプ(消雪工用)300用	φ150×26.0kw×1段×60Hz	台	2000000	2000000					175
T5957	水中ポンプ(消雪工用)300用	φ150×30.0kw×1段×60Hz	台	2080000	2080000					175
T5958	水中ポンプ(消雪工用)300用	φ150×37.0kw×1段×60Hz	台	2410000	2410000					175
T5959	水中ポンプ(消雪工用)300用	φ150×45.0kw×1段×60Hz	台	2700000	2700000					175
	注) 水中ポンプ価格は右記付属品を含む。	水中ケーブルL=15m一式,相フランジ,ボルト								
T6400	汚水ポンプ(消雪工用)	100A 3.7kw (直置タイプ)	台	434000	434000					175

一 般 単 価 一 覧 表

汚水ポンプ・水中ポンプ操作盤・操作盤附属

全地区単価

引き渡し場所
現場渡し

単価コード	名　　称	規　　格	単　位	単　価						機労材集計コード
				08 10 15	08 11 15					
T6401	汚水ポンプ(消雪工用)	100A　5.5kw　(直置タイプ)	台	568000	568000					175
T6402	汚水ポンプ(消雪工用)	100A　7.5kw　(直置タイプ)	台	638000	638000					175
T6403	汚水ポンプ(消雪工用)	150A　5.5kw　(直置タイプ)	台	738000	738000					175
T6404	汚水ポンプ(消雪工用)	150A　7.5kw　(着脱装置付タイプ)	台	1210000	1210000					175
T6405	汚水ポンプ(消雪工用)	150A　11.0kw　(着脱装置付タイプ)	台	1290000	1290000					175
T6406	汚水ポンプ(消雪工用)	200A　11.0kw　(着脱装置付タイプ)	台	2080000	2080000					175
T6407	汚水ポンプ(消雪工用)	200A　15.0kw　(着脱装置付タイプ)	台	2540000	2540000					175
T6408	タービンポンプ	100A　5.5kw	台	1220000	1220000					175
T6409	タービンポンプ	100A　7.5kw	台	1330000	1330000					175
T6410	タービンポンプ	100A　11.0kw	台	1520000	1520000					175
T6411	タービンポンプ	100A　15.0kw	台	1690000	1690000					175
T6412	タービンポンプ	125A　7.5kw	台	1690000	1690000					175
T6413	タービンポンプ	125A　11.0kw	台	1890000	1890000					175
T6414	タービンポンプ	125A　15.0kw	台	2240000	2240000					175
T6415	タービンポンプ	125A　18.5kw	台	2720000	2720000					175
T6416	タービンポンプ	125A　22.0kw	台	4030000	4030000					175
T6417	タービンポンプ	125A　30.0kw	台	4440000	4440000					175
T6418	斜流ポンプ	150A　7.5kw	台	2710000	2710000					175
T6419	斜流ポンプ	150A　11.0kw	台	3220000	3220000					175
T6420	斜流ポンプ	150A　15.0kw	台	4490000	4490000					175
T6421	斜流ポンプ	150A　19.0kw	台	4630000	4630000					175
T6422	斜流ポンプ	150A　22.0kw	台	4900000	4900000					175
T6423	斜流ポンプ	150A　30.0kw	台	6230000	6230000					175
T6424	斜流ポンプ	150A　37.0kw	台	6540000	6540000					175
T6425	斜流ポンプ	200A　7.5kw	台	2820000	2820000					175
T6426	斜流ポンプ	200A　11.0kw	台	3230000	3230000					175
T6427	斜流ポンプ	200A　15.0kw	台	4630000	4630000					175
T6428	斜流ポンプ	200A　19.0kw	台	4840000	4840000					175
T6429	斜流ポンプ	200A　22.0kw	台	4950000	4950000					175
T6430	斜流ポンプ	200A　30.0kw	台	6650000	6650000					175

一 般 単 価 一 覧 表

汚水ポンプ・水中ポンプ操作盤・操作盤附属

全地区単価

引き渡し場所
現場渡し

単価コード	名　　称	規　　格	単　位	単　価						機労材集計コード
				08 10 15	08 11 15					
T6431	斜流ポンプ	200A　37.0kw	台	6920000	6920000					175
T6433	落差式スクリーン	2000L/分	基	3240000	3240000					175
T6434	落差式スクリーン	2500L/分	基	4320000	4320000					175
T6435	落差式スクリーン	3000L/分	基	5150000	5150000					175
T6436	落差式スクリーン	3500L/分	基	5150000	5150000					175
T6437	落差式スクリーン	4000L/分	基	6330000	6330000					175
T5981	水中ポンプ操作盤	3.7kw用　降雪検知器付	面	1440000	1440000					175
T5982	水中ポンプ操作盤	5.5kw用　降雪検知器付	面	1480000	1480000					175
T5983	水中ポンプ操作盤	7.5kw用　降雪検知器付	面	1490000	1490000					175
T5984	水中ポンプ操作盤	11.0kw用　降雪検知器付	面	1630000	1630000					175
T5985	水中ポンプ操作盤	15.0kw用　降雪検知器付	面	1680000	1680000					175
T5986	水中ポンプ操作盤	18.5kw用　降雪検知器付	面	1710000	1710000					175
T5987	水中ポンプ操作盤	22.0kw用　降雪検知器付	面	1830000	1830000					175
T5988	水中ポンプ操作盤	30.0kw用　降雪検知器付	面	1890000	1890000					175
T5989	水中ポンプ操作盤	37.0kw用　降雪検知器付	面	1960000	1960000					175
T5990	水中ポンプ操作盤	45.0kw用　降雪検知器付	面	2090000	2090000					175
T5991	水中ポンプ操作盤	55.0kw用　降雪検知器付（220V）	面	2310000	2310000					175
T5992	水中ポンプ操作盤	55.0kw用　降雪検知器付（440V）	面	2410000	2410000					175
T6442	水中ポンプ操作盤　（複合型）	5.5-7.5kw+15-18.5kw	面	2380000	2380000					175
T6443	水中ポンプ操作盤　（複合型）	5.5-7.5kw+22-30 kw	面	2530000	2530000					175
T6444	水中ポンプ操作盤　（複合型）	11-15 kw+22-30 kw	面	2650000	2650000					175
T6445	水中ポンプ操作盤　（複合型）	7.5-11kw+ 37kw	面	2650000	2650000					175
T6446	水中ポンプ操作盤　（特別仕様）	電動弁操作回路交互散水方式	面	390000	390000					175
T6447	水中ポンプ操作盤　（特別仕様）	ボックス　ステンレス式	面	828000	828000					175
T6003	時間計	連続+0復帰付	台	20800	20800					175

一 般 単 価 一 覧 表

流雪溝、排雪蓋

全地区単価

引き渡し場所
現場渡し

単価コード	名　　称	規　　格	単　位	単　価						機労材集計コード
				08 10 15	08 11 15					
T6291	グレーチング　(流雪溝用)	幅400用　車道用 T-25;参考(67.3kg/枚)	セット	68000	68000					147
T6292	グレーチング　(流雪溝用)	幅500用　車道用 T-25;参考(87.6kg/枚)	セット	84100	84100					147
T6293	グレーチング　(流雪溝用)	幅600用　車道用 T-25;参考(107.1kg/枚)	セット	99700	99700					147
T6294	グレーチング　(流雪溝用)	幅700用　車道用 T-25;参考(134.8kg/枚)	セット	176000	176000					147
T6295	グレーチング　(流雪溝用)	幅800用　車道用 T-25;参考(153.3kg/枚)	セット	227000	227000					147
T6296	グレーチング　(流雪溝用)	幅900用　車道用 T-25;参考(174.1kg/枚)	セット	228000	228000					147
T6297	グレーチング　(流雪溝用)	幅1000用　車道用 T-25;参考(194.7kg/枚)	セット	263000	263000					147
T6016	A号流雪溝蓋(グレーチング)	内幅0.5m用×2枚 L=0.9m T-20;参考90.5kg	セット	74100	74100					147
T6017	B号流雪溝蓋(グレーチング)	内幅0.6m用×2枚 L=0.9m T-20;参考128.8kg	セット	84800	84800					147
T6018	C号流雪溝蓋(グレーチング)	内幅0.7m用×2枚 L=0.9m T-20;参考156.8kg	セット	102000	102000					147
T6019	D号流雪溝蓋(グレーチング)	内幅0.8m用×2枚 L=0.9m T-20;参考172.5kg	セット	113000	113000					147

一 般 単 価 一 覧 表

交互散水電動弁、操作盤

全地区単価

引き渡し場所
現場渡し

単価コード	名　　称	規　　格	単　位	単　価						機労材集計コード
				08 10 15	08 11 15					
T9551	交互散水電動弁	口径 80　二方ボール弁　標準仕様	台	270000	270000					175
T9552	交互散水電動弁	口径100　二方ボール弁　標準仕様	台	299000	299000					175
T9553	交互散水電動弁	口径125　二方ボール弁　標準仕様	台	560000	560000					175
T9554	交互散水電動弁	口径150　二方ボール弁　標準仕様	台	626000	626000					175
T9555	交互散水電動弁	口径 80　三方ボール弁　標準仕様	台	555000	555000					175
T9556	交互散水電動弁	口径100　三方ボール弁　標準仕様	台	642000	642000					175
T9557	交互散水電動弁	口径125　三方ボール弁　標準仕様	台	1250000	1250000					175
T9558	交互散水電動弁	口径150　三方ボール弁　標準仕様	台	1560000	1560000					175
T9541	交互散水操作盤	組込型	基	378000	378000					175
T9542	交互散水操作盤	単独型	基	499000	499000					175

一 般 単 価 一 覧 表

推進工法用管

全地区単価

引き渡し場所
現場渡し

単価コード	名　　称	規　　格	単　位	単　価						機労材集計コード
				08 10 15	08 11 15					
	推進工法用管									
T7501	埋込カラー形小口径推進E形管	φ=250mm L= 2m 50N/mm2	m	17200	17200					109
T7502	埋込カラー形小口径推進E形管	φ=300mm L= 2m 50N/mm2	m	20100	20100					109
T7503	埋込カラー形小口径推進E形管	φ=350mm L=2.43m 50N/mm2	m	20300	20300					110
T7504	埋込カラー形小口径推進E形管	φ=400mm L=2.43m 50N/mm2	m	23400	23400					110
T7505	埋込カラー形小口径推進E形管	φ=450mm L=2.43m 50N/mm2	m	27300	27300					110
T7506	埋込カラー形小口径推進E形管	φ=500mm L=2.43m 50N/mm2	m	31000	31000					110
T7507	埋込カラー形小口径推進E形管	φ=600mm L=2.43m 50N/mm2	m	45600	45600					110
T7508	埋込カラー形小口径推進E形管	φ=700mm L=2.43m 50N/mm2	m	57600	57600					110
T7511	埋込カラー形推進E形管	φ=800mm L=2.43m 1種50N/mm2	m	47700	47700					109
T7512	埋込カラー形推進E形管	φ=900mm L=2.43m 1種50N/mm2	m	58400	58400					109
T7513	埋込カラー形推進E形管	φ=1000mm L=2.43m 1種50N/mm2	m	71100	71100					109
T7514	埋込カラー形推進E形管	φ=1100mm L=2.43m 1種50N/mm2	m	81000	81000					109
T7515	埋込カラー形推進E形管	φ=1200mm L=2.43m 1種50N/mm2	m	96200	96200					109
T7516	埋込カラー形推進E形管	φ=1350mm L=2.43m 1種50N/mm2	m	117000	117000					109
T7517	埋込カラー形推進E形管	φ=1500mm L=2.43m 1種50N/mm2	m	146000	146000					109
T7518	埋込カラー形推進E形管	φ=1650mm L=2.43m 1種50N/mm2	m	171000	171000					109
T7519	埋込カラー形推進E形管	φ=1800mm L=2.43m 1種50N/mm2	m	197000	197000					109
T7520	埋込カラー形推進E形管	φ=2000mm L=2.43m 1種50N/mm2	m	234000	234000					109

一 般 単 価 一 覧 表

組立式マンホール

全地区単価

引き渡し場所
現場渡し

単価コード	名　　称	規　　格	単　位	単　価						機労材集計コード
				08 10 15	08 11 15					
T1400	0号　マンホール底版	外径950mm H=130mm	個	23600	23600					186
T1401	0号　マンホールく体ブロック	内径750mm H=600mm	個	33600	33600					186
T1402	0号　マンホールく体ブロック	内径750mm H=900mm	個	47100	47100					186
T1403	0号　マンホールく体ブロック	内径750mm H=1200mm	個	60000	60000					186
T1404	0号　マンホールく体ブロック	内径750mm H=1500mm	個	73500	73500					186
T1405	0号　マンホールく体ブロック	内径750mm H=1800mm	個	87100	87100					186
T1406	0号　マンホール直壁	内径750mm H=300mm	個	17800	17800					186
T1407	0号　マンホール直壁	内径750mm H=600mm	個	32100	32100					186
T1408	0号　マンホール直壁	内径750mm H=900mm	個	45700	45700					186
T1409	0号　マンホール直壁	内径750mm H=1200mm	個	58600	58600					186
T1410	0号　マンホール直壁	内径750mm H=1500mm	個	72100	72100					186
T1411	0号　マンホール斜壁	内径600-750mm H=300mm	個	23600	23600					186
T1412	0号　マンホール斜壁	内径600-750mm H=450mm	個	33400	33400					186
T1413	0号　マンホール斜壁	内径600-750mm H=600mm	個	42000	42000					186
T9351	1号　マンホール底版	外径1100mm H=130mm	個	27800	27800					186
T9354	1号　マンホールく体ブロック	内径 900mm H=600mm	個	37400	37400					186
T9355	1号　マンホールく体ブロック	内径 900mm H=900mm	個	53000	53000					186
T9356	1号　マンホールく体ブロック	内径 900mm H=1200mm	個	67600	67600					186
T9357	1号　マンホールく体ブロック	内径 900mm H=1500mm	個	83100	83100					186
T9358	1号　マンホールく体ブロック	内径 900mm H=1800mm	個	98300	98300					186
T9370	1号　マンホール直壁	内径 900mm H=300mm	個	21000	21000					186
T9371	1号　マンホール直壁	内径 900mm H=600mm	個	36000	36000					186
T9372	1号　マンホール直壁	内径 900mm H=900mm	個	51200	51200					186
T9373	1号　マンホール直壁	内径 900mm H=1200mm	個	66300	66300					186
T9374	1号　マンホール直壁	内径 900mm H=1500mm	個	81700	81700					186
T9375	1号　マンホール直壁	内径 900mm H=1800mm	個	97000	97000					186
T9390	1号　マンホール踊場直壁	内径 900mm H=600mm	個	69100	69100					186
T9393	1号　マンホール連結直壁	内径 900mm H=300mm	個	37000	37000					186
T9396	1号　マンホール斜壁	内径600-900mm H=300mm	個	26000	26000					186
T9399	1号　マンホール斜壁	内径600-900mm H=450mm	個	35000	35000					186

一 般 単 価 一 覧 表

組立式マンホール

全地区単価

引き渡し場所
現場渡し

単価コード	名　　称	規　　格	単　位	単　価						機労材集計コード
				08 10 15	08 11 15					
T9400	1号　マンホール斜壁	内径600-900mm H=600mm	個	44000	44000					186
T9352	2号　マンホール底版	外径 1450mm H=150mm	個	57500	57500					186
T9359	2号　マンホールく体ブロック	内径 1200mm H=900mm	個	100000	100000					186
T9360	2号　マンホールく体ブロック	内径 1200mm H=1200mm	個	131000	131000					186
T9361	2号　マンホールく体ブロック	内径 1200mm H=1500mm	個	159000	159000					186
T9362	2号　マンホールく体ブロック	内径 1200mm H=1800mm	個	187000	187000					186
T9363	2号　マンホールく体ブロック	内径 1200mm H=2100mm	個	215000	215000					186
T9364	2号　マンホールく体ブロック	内径 1200mm H=2400mm	個	243000	243000					186
T9376	2号　マンホール直壁	内径 1200mm H=600mm	個	64600	64600					186
T9377	2号　マンホール直壁	内径 1200mm H=900mm	個	92700	92700					186
T9378	2号　マンホール直壁	内径 1200mm H=1200mm	個	121000	121000					186
T9379	2号　マンホール直壁	内径 1200mm H=1500mm	個	148000	148000					186
T9380	2号　マンホール直壁	内径 1200mm H=1800mm	個	176000	176000					186
T9391	2号　マンホール踊場直壁	内径 1200mm H=600mm	個	127000	127000					186
T9394	2号　マンホール連結直壁	内径 1200mm H=300mm	個	72500	72500					186
T9401	2号　マンホール斜壁	内径 600-1200mm H=300mm	個	57300	57300					186
T9403	2号　マンホール斜壁	内径 600-1200mm H=450mm	個	69500	69500					186
T1415	2号　マンホール斜壁	内径 600-1200mm H=600mm	個	87200	87200					186
T9353	3号　マンホール底版	外径 1800mm H=150mm	個	96200	96200					186
T9365	3号　マンホールく体ブロック	内径 1500mm H=1200mm	個	215000	215000					186
T9366	3号　マンホールく体ブロック	内径 1500mm H=1500mm	個	257000	257000					186
T9367	3号　マンホールく体ブロック	内径 1500mm H=1800mm	個	305000	305000					186
T9368	3号　マンホールく体ブロック	内径 1500mm H=2100mm	個	348000	348000					186
T9369	3号　マンホールく体ブロック	内径 1500mm H=2400mm	個	391000	391000					186
T9387	3号　マンホール直壁	内径 1500mm H=1800mm	個	269000	269000					186
T9388	3号　マンホール直壁	内径 1500mm H=2100mm	個	312000	312000					186
T9389	3号　マンホール直壁	内径 1500mm H=2400mm	個	354000	354000					186
T9392	3号　マンホール踊場直壁	内径 1500mm H=600mm	個	196000	196000					186
T9395	3号　マンホール連結直壁	内径 1500mm H=300mm	個	106000	106000					186
T9404	3号　マンホール斜壁	内径 900-1500mm H=300mm	個	93300	93300					186

一 般 単 価 一 覧 表

組立式マンホール

全地区単価

引き渡し場所
現場渡し

単価コード	名　　称	規　　格	単　位	単価						機労材集計コード
				08 10 15	08 11 15					
T9405	組立式マンホール調整リング	内径 600mm H= 50mm	個	5480	5480					186
T9406	組立式マンホール調整リング	内径 600mm H=100mm	個	8600	8600					186
T9407	組立式マンホール調整リング	内径 600mm H=150mm	個	12000	12000					186
T9410	組立式マンホール調整金具	調整高 25mmまで	組	4090	4090					186
T9411	組立式マンホール調整金具	調整高 45mmまで	組	6780	6780					186
T9420	新次世代型マンホール蓋（県章入）浮上防止	φ600T-14一般型 転落防止装置付	組	173000	173000					058
T9421	新次世代型マンホール蓋（県章入）浮上防止	φ600T-14一般型	組	142000	142000					058
T9422	新次世代型マンホール蓋（県章入）浮上防止	φ600T-14除雪対応型 転落防止装置付	組	178000	178000					058
T9423	新次世代型マンホール蓋（県章入）浮上防止	φ600T-14除雪対応型	組	147000	147000					058
T9424	新次世代型マンホール蓋（県章入）浮上防止	φ600T-25一般型 転落防止装置付	組	180000	180000					058
T9425	新次世代型マンホール蓋（県章入）浮上防止	φ600T-25一般型	組	149000	149000					058
T9426	新次世代型マンホール蓋（県章入）浮上防止	φ600T-25除雪対応型 転落防止装置付	組	185000	185000					058
T9427	新次世代型マンホール蓋（県章入）浮上防止	φ600T-25除雪対応型	組	154000	154000					058
T1429	次世代型マンホール蓋(県章入)浮上防止兼ロ	φ900/φ600親子蓋T-25ロック付転落防止は	組	512000	512000					058
TG001	0号　マンホール削孔費	ヒューム管 φ250	箇所	10700	10700					510
TG002	0号　マンホール削孔費	ヒューム管 φ300	箇所	11800	11800					510
TG003	1号　マンホール削孔費	ヒューム管 φ250	箇所	10700	10700					510
TG004	1号　マンホール削孔費	ヒューム管 φ300	箇所	11800	11800					510
TG005	2号　マンホール削孔費	ヒューム管 φ500	箇所	21300	21300					510
TG006	2号　マンホール削孔費	ヒューム管 φ600	箇所	24700	24700					510
TG101	0号　マンホール削孔費	VUφ150	箇所	6930	6930					510
TG102	0号　マンホール削孔費	VUφ200	箇所	8360	8360					510
TG103	0号　マンホール削孔費	VUφ250	箇所	9460	9460					510
TG104	0号　マンホール削孔費	VUφ300	箇所	10700	10700					510
TG105	0号　マンホール削孔費	VUφ350	箇所	11800	11800					510
TG106	0号　マンホール削孔費	VUφ400	箇所	13000	13000					510
TG201	1号　マンホール削孔費	VUφ150	箇所	6930	6930					510
TG202	1号　マンホール削孔費	VUφ200	箇所	8360	8360					510
TG203	1号　マンホール削孔費	VUφ250	箇所	9460	9460					510
TG204	1号　マンホール削孔費	VUφ300	箇所	10700	10700					510

一 般 単 価 一 覧 表

組立式マンホール

全地区単価

引き渡し場所
現場渡し

単価コード	名　　称	規　　格	単　位	単　価						機労材集計コード
				08 10 15	08 11 15					
TG205	1号　マンホール削孔費	VU φ 350	箇所	11800	11800					510
TG206	1号　マンホール削孔費	VU φ 400	箇所	13000	13000					510
TG301	2号　マンホール削孔費	VU φ 150	箇所	9240	9240					510
TG302	2号　マンホール削孔費	VU φ 200	箇所	10700	10700					510
TG303	2号　マンホール削孔費	VU φ 250	箇所	11800	11800					510
TG304	2号　マンホール削孔費	VU φ 300	箇所	13600	13600					510
TG305	2号　マンホール削孔費	VU φ 350	箇所	15100	15100					510
TG306	2号　マンホール削孔費	VU φ 400	箇所	16800	16800					510

一 般 単 価 一 覧 表

集排水ボーリング用材料

全地区単価

引き渡し場所
現場渡し

単価コード	名　　称	規　　格	単　位	単　価						機労材集計コード
				08 10 15	08 11 15					
TSA01	3.8mφ集水井用RCセグメント：標準型	外径3800×150×900(6分割)内径3500	R	656000	656000					170
TSA02	シールド沓(刃口)：標準型	外径3840×2300×12(2分割)錆止塗装仕上	基	2430000	2430000					170
TSA03	天蓋 RC蓋	150/180×3800(2枚組)	基	705000	705000					170
TSA04	らせんタラップ　a型	溶融亜鉛メッキ仕上	基	70500	70500					170
TSA05	らせんタラップ　b型	溶融亜鉛メッキ仕上(踊場付)	基	125000	125000					170
TSA06	らせんタラップ　c型	溶融亜鉛メッキ仕上(突出手摺付)	基	78400	78400					170
T6846	銘板(砂防ダム用)	800×500×15mm	枚	320000	320000					172
T6847	銘板(砂防ダム用)	500×300×10mm	枚	126000	126000					172
T8672	先金	40A (塩ビ製)	個	552	552					003
T8673	先金	40A(鋳鉄製)	個	2890	2890					003
T8660	パイプ式歪計	φ48mm t3.6mm(2方向4ゲージ)	本	5460	5460					005

一 般 単 価 一 覧 表

笹類・地被類等・支柱材料

全地区単価

引き渡し場所
現場渡し

単価コード	名　　称	規　　格	単　位	単　価						機労材集計コード
				08 10 15	08 11 15					
T3831	オカメザサ(ポット地被)	3芽立	鉢	300	300					047
T3832	オロシマチク(ポット地被)	3芽立	鉢	300	300					047
T3833	クマザサ　(ポット地被)	3芽立	鉢	510	510					047
T3834	コグマザサ(ポット地被)	3芽立	鉢	230	230					047
T3835	チゴザサ　(ポット地被)	3芽立	鉢	340	340					047
T3836	ミヤコザサ(ポット地被)	3芽立	鉢	420	420					047
T3850	芝(こうらい芝)		m2	650	650					045
T3837	リュウノヒゲ(ポット地被)	5芽立	鉢	150	150					047
T3838	タマリュウ　(ポット地被)	5芽立	鉢	130	130					045
T3839	シバザクラ　(ポット地被)	3芽立	鉢	180	180					045
T3841	シャガ　　(ポット地被)	3芽立	鉢	290	290					045
T3842	ツワブキ　　(ポット地被)	3枚葉	鉢	330	330					045
T3843	コクチナシ　(ポット地被)	w=0.3m	鉢	480	480					045
T3844	シャスターデージ(ポット地被)	3芽立	鉢	330	330					045
T3845	シュンラン　(ポット地被)		鉢	440	440					045
T3846	シラン　　(ポット地被)	球	鉢	380	380					045
T3847	バーベナ　　(ポット地被)	3芽立	鉢	260	260					045
T3848	フロックス　(ポット地被)		鉢	440	440					045
T3849	セキショウ　(ポット地被)	3芽立	鉢	320	320					045
T3851	タマスダレ　(ポット地被)	3芽入	鉢	300	300					045
T3852	ハナショウブ(ポット地被)		鉢	460	460					045
T3853	ヒガンバナ　(ポット地被)	球	鉢	290	290					045
T3854	ヒペリカムカリシナム(ポット)	3芽立	鉢	290	290					045
T3855	ヒペリカムヒデコート(ポット)	3芽立	鉢	300	300					045
T3856	ヒメシャガ　(ポット地被)	3芽立	鉢	420	420					045
T3857	フッキソウ　(ポット地被)	3芽立	鉢	210	210					045
T3858	ヘメロカリス(ポット地被)		鉢	290	290					045
T3859	マツバギク　(ポット地被)	3芽立	鉢	230	230					045
T3861	リシマキア　(ポット地被)	3芽立	鉢	260	260					045
T3862	キヅタ　　(ポット地被)	L=0.2m 1本植	鉢	260	260					045

一 般 単 価 一 覧 表

笹類・地被類等・支柱材料

全地区単価

引き渡し場所
現場渡し

単価コード	名　　称	規　　格	単　位	単　価						機労材集計コード
				08 10 15	08 11 15					
T3863	ツルマサキ　(ポット地被)	L=0.3m	鉢	350	350					045
T3864	ビナンカズラ(ポット地被)	L=0.3m	鉢	350	350					045
T3865	ヘデラ　カナリエンシス	L=0.3m 3本立	鉢	280	280					045
T3866	ヘデラ　ピッツバーグ	L=0.3m 1本立	鉢	350	350					045
T3867	ヘデラ　ヘリックス	L=0.3m 3本立	鉢	260	260					045
T3801	樹木支柱用杉丸太	末口6.0cm×長さ0.6m	本	290	290					043
T3810	樹木支柱用杉丸太	末口6.0cm×長さ0.9m	本	400	400					043
T3804	樹木支柱用杉丸太	末口6.0cm×長さ1.8m	本	720	720					043
T3807	樹木支柱用杉丸太	末口6.0cm×長さ4.0m	本	1600	1600					043
T3802	樹木支柱用杉丸太	末口7.5cm×長さ0.6m	本	420	420					043
T3803	樹木支柱用杉丸太	末口7.5cm×長さ0.75m	本	530	530					043
T3805	樹木支柱用杉丸太	末口7.5cm×長さ1.8m	本	1190	1190					043
T3806	樹木支柱用杉丸太	末口7.5cm×長さ2.1m	本	1400	1400					043
T3808	樹木支柱用杉丸太	中径4.0cm×長さ6.0m	本	----------	----------					043
T3809	樹木支柱用杉丸太	中径6.3cm×長さ6.0m	本	----------	----------					043
T3811	樹木支柱用杉丸太	中径7.5cm×長さ7.2m	本	----------	----------					043
T3821	樹木支柱用杉梢丸太	末口3.0cm×長さ4.0m	本	1600	1600					043

一 般 単 価 一 覧 表

帆布等

全地区単価

引き渡し場所
現場渡し

単価コード	名　　称	規　　格	単　位	単　価						機労材集計コード
				08 10 15	08 11 15					
T6823	合成樹脂系マット	厚 5.0mm 幅5m	m	61700	61700					058
T6824	合成樹脂系マット	厚 5.0mm	m2	12300	12300					058

一 般 単 価 一 覧 表

全地区単価

引き渡し場所
現場渡し

単価コード	名　　称	規　　格	単　位	単　価						機労材集計コード
				08 10 15	08 11 15					
T3199	粗朶	長さ2.7-3.0 45cm 上り60cm	束	1830	1830					043
T3195	帯梢　(25本1束)	元口径2-3cm L=3.0m	束	4370	4370					132
T3204	柳枝	L=1.2m 周長90cm	束	----------	----------					043
T3147	酸素	圧縮ボンベ	m3	555	555					068
T3148	アセチレン		kg	2280	2280					068
T3003	プロパンガス	ボンベ10kg 中味3号	kg	210	210					068

一 般 単 価 一 覧 表

全地区単価

引き渡し場所
現場渡し

単価コード	名　　称	規　　格	単　位	単　価						機労材集計コード
				08 10 15	08 11 15					
T7726	仮設ボックス	屋外用 700×1200×200	面	56700	56700					008
T7728	漏電遮断器	600V 3P 30AF	個	8260	8260					008
T7729	漏電遮断器	600V 3P 50AF	個	10000	10000					008
T7730	漏電遮断器	600V 3P 100AF	個	19700	19700					008
T7731	漏電遮断器	600V 3P 200AF	個	35900	35900					008
T7737	足場ボルト	CP用	本	245	245					008
T7738	軽腕金	0.9m	本	2030	2030					008
T7739	軽腕金	1.2m	本	2610	2610					008
T7740	軽腕金	1.5m	本	3430	3430					008
T7741	軽腕金	1.8m	本	4160	4160					008
T7742	アームタイ	2.3×25×945mm	本	957	957					132
T7746	装柱金具	Uボルト 13×220	個	1370	1370					008
T7747	引留クランプ	高圧 22mm2	個	2200	2200					008
T7755	低圧ラック		個	259	259					008
T7796	コンクリートポール(電力使用)	8m末口 19cm 500kg 4.2KN	本	52300	52300					008
T7818	コンクリート根かせ	1号 (バンド付)	個	5800	5800					008
T7811	照明器具(坑内照明用)	40W蛍光燈 防湿.防雨型	個	----------	----------					008
T7757	ステーブロック	450型	個	3780	3780					008
T7758	支線ロッド	13mm L=2500mm	本	3130	3130					008

一 般 単 価 一 覧 表

全地区単価

引き渡し場所
現場渡し

単価コード	名　　称	規　　格	単　位	単　価						機労材集計コード
				08 10 15	08 11 15					
T1671	電力管	CCVP φ125 直管 L=5m	m	5060	5060					008
T1672	電力管	CCVP φ125 直管 L=2m	m	5950	5950					008
T1673	電力管	CCVP φ125 直管 L=1m	m	6390	6390					008
T1674	電力管	CCVP φ125 曲管 L=1m	m	9380	9380					008
T1675	電力管	CCVP φ100 直管 L=5m	m	4220	4220					008
T1676	電力管	CCVP φ100 直管 L=2m	m	4950	4950					008
T1677	電力管	CCVP φ100 直管 L=1m	m	5300	5300					008
T1678	電力管	CCVP φ100 曲管 L=1m	m	8370	8370					008
T1679	電力管	CCVP φ75 直管 L=5m	m	2300	2300					008
T1680	電力管	CCVP φ75 直管 L=2m	m	3230	3230					008
T1681	電力管	CCVP φ75 直管 L=1m	m	3460	3460					008
T1682	電力管	CCVP φ75 曲管 L=1m	m	4550	4550					008
T1692	通信管	VP φ150 直管 L=2m	m	6050	6050					008
T1693	通信管	VP φ150 直管 L=1m	m	7470	7470					008
T1696	通信管	VP φ100 直管 L=2m	m	3240	3240					008
T1697	通信管	VP φ100 直管 L=1m	m	4290	4290					008
T1700	通信管	PV φ75 直管 L=2m	m	2830	2830					008
T1701	通信管	PV φ75 直管 L=1m	m	3860	3860					008
T1704	通信管	PV φ50 直管 L=2m	m	1320	1320					008
T1705	通信管	PV φ50 直管 L=1m	m	1910	1910					008
T1715	中間継手	CCVP用 φ125	個	7310	7310					008
T1716	中間継手	CCVP用 φ100	個	6240	6240					008
T1717	中間継手	CCVP用 φ75	個	5400	5400					008
T1720	中間継手	PV φ75	個	2580	2580					008
T1729	ダクトスリーブ	CCVP用 φ125	個	6970	6970					008
T1730	ダクトスリーブ	CCVP用 φ100	個	5750	5750					008
T1731	ダクトスリーブ	CCVP用 φ75	個	5620	5620					008

一 般 単 価 一 覧 表

使用電力料金・基本電力料金

全地区単価

引き渡し場所

単価コード	名　　称	規　　格	単　位	単　価						機労材集計コード
				08 10 15	08 11 15					
T3096	電力従量料金	臨時高圧	100kwh	2151	2151					188
T3594	電力従量料金	臨時低圧	100kwh	1662	1662					188
T3647	電力従量料金	常時高圧	100kwh	1792	1792					188
T3648	電力従量料金	常時低圧	100kwh	1409	1409					188
T3716	電力基本料金	臨時高圧	100kw	204600	204600					188
T3717	電力基本料金	臨時低圧	100kw	133800	133800					188
T3718	電力基本料金	常時高圧	100kw	170500	170500					188
T3719	電力基本料金	常時低圧	100kw	111500	111500					188

賃料

一 般 単 価 一 覧 表

仮設鋼材賃料

全地区単価

引き渡し場所
賃料

単価コード	名　　称	規　　格	単　位	単　価						機労材集計コード
				08 10 15	08 11 15					
T7680	ロードマット賃料	1.5m×4.0m､鋼製､90日(3ヶ月)以内	枚日	260	260					180
T7681	ロードマット賃料	1.5m×4.0m､鋼製､180日(6ヶ月)以内	枚日	240	240					180
T7682	ロードマット賃料	1.5m×4.0m､鋼製､360日(12ヶ月)以内	枚日	210	210					180
T7683	ゴムマット賃料	1.0m×2.0m、厚さ10mm、90日 (3ヶ月) 以内	枚日	50	50					180
T7684	ゴムマット賃料	1.0m×2.0m、厚さ10mm、180日 (6ヶ月) 以内	枚日	50	50					180
T7685	ゴムマット賃料	1.0m×2.0m、厚さ10mm、360日(12ヶ月)以内	枚日	50	50					180

市場単価

一 般 単 価 一 覧 表

岩盤ボーリング

全地区単価

引き渡し場所

単価コード	名　　称	規　　格	単　位	単　価						機労材集計コード
				08 10 15	08 11 15					
	岩盤ボーリング（ノンコアボーリング）									
TW301	岩盤ノンコアボーリング(深度 50m以下)	φ 66mm 軟岩 鉛直下方	m	36800	36800					200
TW302	岩盤ノンコアボーリング(深度 50m以下)	φ 66mm 中硬岩 鉛直下方	m	46100	46100					200
TW303	岩盤ノンコアボーリング(深度 50m以下)	φ 66mm 硬岩 鉛直下方	m	54000	54000					200
TW304	岩盤ノンコアボーリング(深度 50m以下)	φ 66mm 極硬岩 鉛直下方	m	88700	88700					200
TW305	岩盤ノンコアボーリング(深度 50m以下)	φ 66mm 破砕帯 鉛直下方	m	98600	98600					200
TW311	岩盤ノンコアボーリング(深度 50m以下)	φ 76mm 軟岩 鉛直下方	m	43500	43500					200
TW312	岩盤ノンコアボーリング(深度 50m以下)	φ 76mm 中硬岩 鉛直下方	m	53200	53200					200
TW313	岩盤ノンコアボーリング(深度 50m以下)	φ 76mm 硬岩 鉛直下方	m	62900	62900					200
TW314	岩盤ノンコアボーリング(深度 50m以下)	φ 76mm 極硬岩 鉛直下方	m	101000	101000					200
TW315	岩盤ノンコアボーリング(深度 50m以下)	φ 76mm 破砕帯 鉛直下方	m	112000	112000					200
TW321	岩盤ノンコアボーリング(深度 50m以下)	φ 86mm 軟岩 鉛直下方	m	45900	45900					200
TW322	岩盤ノンコアボーリング(深度 50m以下)	φ 86mm 中硬岩 鉛直下方	m	55800	55800					200