

公表用

# 労務・資材価格表

(基礎データ表)

令和6年度

富山県農林水産部

# 令和6年度 労務・資材価格表 総目次

章	項目・細目・ページ等					
第1章	1 労務・資材価格表の適用、2 資材単価地区区分、3 割増対象賃金比等、4 資材価格表の記載事項					
第1章	第1 労務単価など	(1)労務(一般土木) p1	(2)労務(調査・設計・測量) p3	(3)労務(調査・設計・測量(内業)) p5		
		(4)労務(施設機械など) p6	(5)日当・旅費 p7			
	第2 地区資材単価	1 生コンクリート類 p8	2 骨材・石材類 p84	3 アスファルト合材 p103		
		4 運搬割増 p122				
	第3 一般資材単価	1 配管材類 p123	2 コンクリート二次製品類 p142	3 鉄鋼・鉄鋼製品類 p162		
		4 電設資材類 p187	5 道路舗装材類 p191	6 セメント・型枠類 p192		
		7 木材類 p194	8 燃料・油脂類 p202	9 機材類 p203		
		10 索道・軌条類 p213	11 緑化造園類 p214	12 土木諸資材 p217		
		13 調査資材・試験・報告書作成費類 p223	14 仮設材 p230			
	第2章	第4 産業廃棄物処理費・客土母材	1 公共残土置場 p246	2 汚泥処理費 p249	3 汚泥処理土 p250	
		4 木根処理費 p251	5 アスファルト廃材処理費 p254	6 コンクリート廃材処理費 p258		
		7 プラスチック廃材処理費 p264	8 客土母材 p265	9 舗装切断排水処理費 p266		
第5 機械賃料	(1)建設機械リース料 p267	(2)移動式クレーン作業料金 p276	(3)索道関係 p278			
第6 市場単価	(1)鉄筋工 p279	(2)～(9)防護柵設置工 p280	(10)道路標識設置工 p289			
	(11)道路付属物工 p292	(12)～(13)法面工 p295	(14)～(15)植栽関係 p298			
	(16)橋梁関係 p300	(17)グレーピング工・Co表面処理 p301	(18)軟弱地盤処理工 p302			
	(19)地質調査 p303	(20)各種試験費 p308				
第7 標準単価	1 区画線工 p309	2 排水構造物工 p313	3 橋梁塗装工 p315			
	4 構造物とりこわし工 p327	5 コンクリートブロック積工 p328				
第3章	参考資料	1 農業用小型水門調査表				
第4章	索引(英数字・五十音順)					

# 1 令和6年度 富山県農林水産部土木工事資材単価表について

## 1 掲載内容

- 1) この表に掲載されている資材単価は、富山県農林水産部及び土木部が独自に調査したものです。  
この表に掲載されていない資材単価については、(一財)経済調査会の「月刊 積算資料」「土木施工単価」及び(一財)建設物価調査会の「月刊 建設物価」「土木コスト情報」を参照してください。

## 2 注意事項

- 1) 資材単価の単位は円です。
- 2) 資材単価には消費税を含んでいません。
- 3) 大量取引の資材単価は、本表に掲載の資材単価と異なる場合があります。
- 4) この表に掲載されている資材単価は、富山県農林水産部及び土木部が発注する土木工事等のうち、積算に用いるため独自の調査に基づき定めた単価の一覧であり、個々の契約における単価を拘束するものではありません。
- 5) 資材単価の規格の「;」以降の記載は参考情報であり、資材単価の規格や商品を限定するものではありません。

## 3 この資材単価に関する問い合わせ先

- 1) 富山県 農林水産部 農村整備課 技術管理係 ・076-444-3299

資材単価地区区分

番号	地区区分	条件・説明
21	富山	富山農林振興センター管内で、富山特殊・有峰地区を除く。
22	高岡	高岡農林振興センター管内で、小矢部市及び氷見市を除く。
23	平・上平	南砺市における平村・上平村地区
24	利賀	南砺市における利賀村地区で庄川左岸を除く。
25	魚津	新川農林振興センター管内で、朝日町・入善町・黒部市及び新川特殊地区を除く。
26	氷見	氷見市（氷見特殊①及び②以外）
27	砺波	砺波農林振興センター管内に小矢部市を加え、平・上平地区・利賀地区を除く。
29	新川特殊	新川農林振興センター管内で、右図⑳の範囲。
30	有峰	有峰地区は、道源谷三叉路～折立連絡所道源谷三叉路～足谷（小口川線）道源谷三叉路～西岸線～南岸線取付けまで
31	入善	新川農林振興センター管内で、魚津市・滑川市及び新川特殊地区を除く。
32	有峰(奥地)	有峰地区より以遠小口川線は、(サカサマ谷～足谷区間)
33	氷見特殊①	氷見市で左図㉓の範囲
34	氷見特殊②	氷見市で左図㉔の範囲
36	富山特殊②	富山農林振興センター管内で、右図㉖の範囲。「旧大山町、立山町の山間部」
40	富山特殊⑥	富山農林振興センター管内で、右図㉔の範囲。「旧八尾町、山田村、細入村の山間部」
41	富山特殊⑦	富山農林振興センター管内で、右図㉕の範囲。「旧八尾町、山田村、細入村の山間部」
42	富山特殊⑧	富山農林振興センター管内で、右図㉔の範囲。「旧八尾町の山間部」
43	富山特殊⑨	富山農林振興センター管内で、右図㉕の範囲。「上市町の山間部」
44	富山特殊⑩	富山農林振興センター管内で、右図㉔の範囲。「上市町の山間部」

地区別単価を使用する資材(R 6. 4. 1～)

1. 生コンクリート
2. 骨材・砕石
3. アスファルト合材



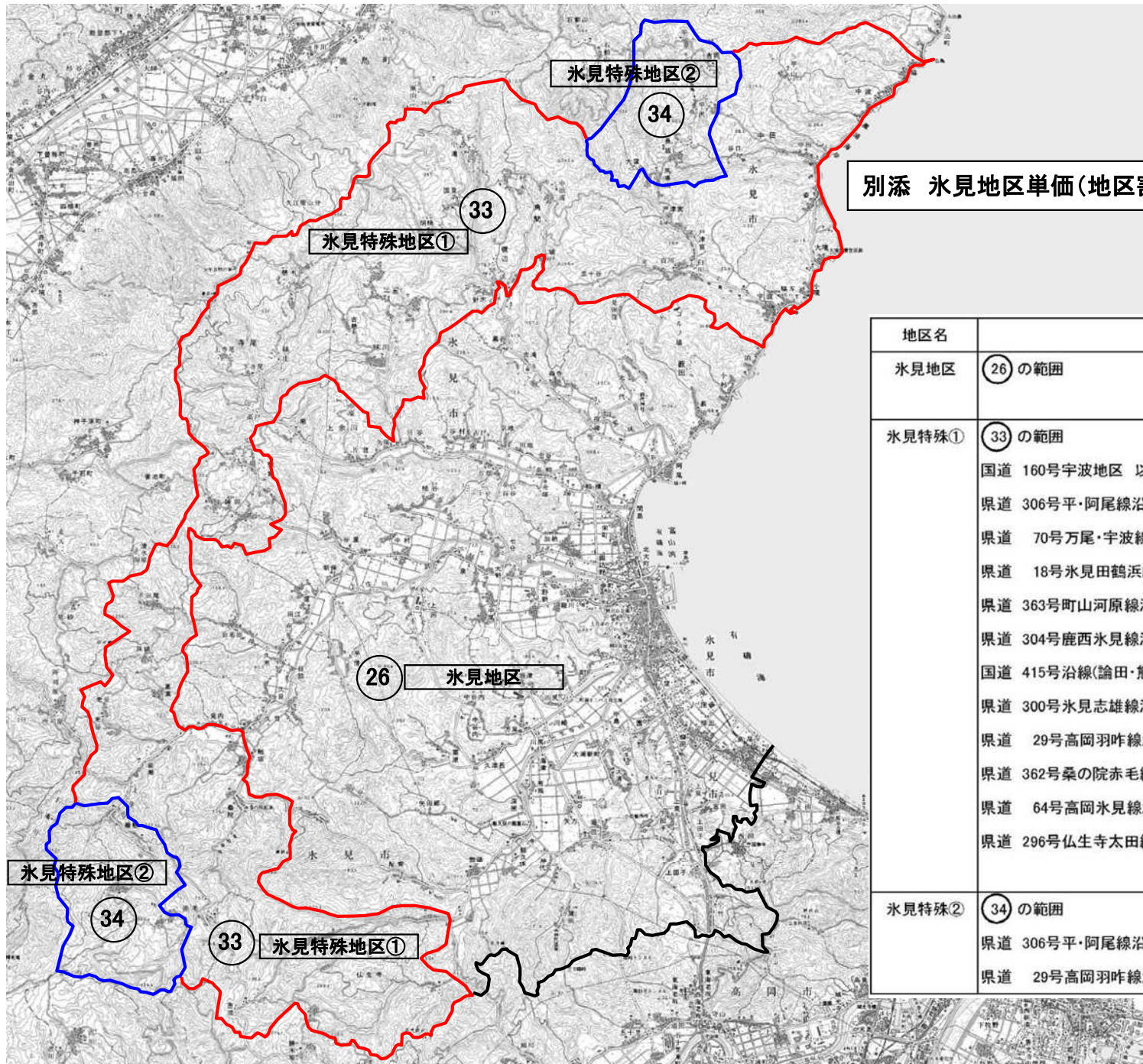

別添 水見地区単価(地区割り図)平成22年4月1日以降適用

地区名	条件・説明
水見地区	26 の範囲
水見特殊①	33 の範囲 国道 160号宇波地区 以遠(小境・大境・姿・中田・中波・脇) 県道 306号平・阿尾線沿線(白川・戸津宮) 県道 70号万尾・宇波線沿線(五十谷・針木・一刎・味川) 県道 18号水見田鶴浜線沿線(胡桃・国見・小滝) 県道 363号町山河原線沿線(角間) 県道 304号鹿西水見線沿線(寺尾(高戸・緑の庄)・懸札 国道 415号沿線(論田・熊無) 県道 300号水見志雄線沿線(三尾・床鍋・葛葉・老谷) 県道 29号高岡羽咋線沿線(岩瀬) 県道 362号桑の院赤毛線沿線(桑の院を含む全線) 県道 64号高岡水見線沿線(銚銀～桑の院) 県道 296号仏生寺太田線 仏生寺 以遠
水見特殊②	34 の範囲 県道 306号平・阿尾線沿線(大窪・長坂・平沢・吉岡・平) 県道 29号高岡羽咋線沿線(棚懸・坪池・赤毛)

3 割増対象賃金比及び1時間当り割増賃金係数 <令和6年3月から適用>

職 種	割増対象賃金比 (A)	1時間当り割増賃金係数 K			職 種	割増対象賃金比 (A)	1時間当り割増賃金係数 K		
		時 間 外 (A)×1/8×1.25	休 日 (A)×1/8×1.35	深 夜 (A)×1/8×0.25			時 間 外 (A)×1/8×1.25	休 日 (A)×1/8×1.35	深 夜 (A)×1/8×0.25
特殊作業員	0.783	0.122	0.132	0.024	高級船員	0.709	0.111	0.120	0.022
普通作業員	0.847	0.132	0.143	0.026	普通船員	0.718	0.112	0.121	0.022
軽作業員	0.885	0.138	0.149	0.028	潜水士	0.805	0.126	0.136	0.025
造園工	0.771	0.120	0.130	0.024	潜水連絡員	0.854	0.133	0.144	0.027
法面工	0.830	0.130	0.140	0.026	潜水送気員	0.864	0.135	0.146	0.027
とび工	0.854	0.133	0.144	0.027	山林砂防工	0.716	0.112	0.121	0.022
石工	0.905	0.141	0.153	0.028	軌道工	0.821	0.128	0.139	0.026
ブロック工	0.901	0.141	0.152	0.028	型枠工	0.893	0.140	0.151	0.028
電工	0.724	0.113	0.122	0.023	大工	0.886	0.138	0.150	0.028
鉄筋工	0.884	0.138	0.149	0.028	左官	0.876	0.137	0.148	0.027
鉄骨工	0.815	0.127	0.138	0.025	配管工	0.776	0.121	0.131	0.024
塗装工	0.833	0.130	0.141	0.026	はつり工	0.825	0.129	0.139	0.026
溶接工	0.827	0.129	0.140	0.026	防水工	0.785	0.123	0.132	0.025
特殊運転手	0.793	0.124	0.134	0.025	板金工	0.790	0.123	0.133	0.025
一般運転手	0.816	0.128	0.138	0.026	サッシ工	0.785	0.123	0.132	0.025
潜かん工	0.940	0.147	0.159	0.029	内装工	0.831	0.130	0.140	0.026
潜かん世話役	0.886	0.138	0.150	0.028	ガラス工	0.721	0.113	0.122	0.023
削岩工	0.697	0.109	0.118	0.022	建具工	0.708	0.111	0.119	0.022
トンネル特殊工	0.961	0.150	0.162	0.030	ダクト工	0.725	0.113	0.122	0.023
トンネル作業員	0.941	0.147	0.159	0.029	保温工	0.794	0.124	0.134	0.025
トンネル世話役	0.948	0.148	0.160	0.030	設備機械工	0.815	0.127	0.138	0.025
橋梁特殊工	0.854	0.133	0.144	0.027	交通誘導警備員 A	0.851	0.133	0.144	0.027
橋梁塗装工	0.861	0.135	0.145	0.027	交通誘導警備員 B	0.904	0.141	0.153	0.028
橋梁世話役	0.791	0.124	0.133	0.025	電気通信技術者	0.640	0.100	0.108	0.020
土木一般世話役	0.771	0.120	0.130	0.024	電気通信技術員	0.640	0.100	0.108	0.020



## 4 資材価格表の記載事項

- ① 資材単価地区区分 : 前ページの地区割図を参照してください。
- ② 資材単価コード : 富山県農林水産部発注の設計書に使用している資材単価のコードです。
- ③ 単価適用日 : 「060401」は令和6年4月1日以降にセンター所長の決裁する設計書に適用する資材単価であることを示しています。
- ④ 引き渡し場所 : 資材の引き渡し場所をしめしており、「現場渡し」は現場着の資材価格を表しています。
- ⑤ 機労材集計コード : 設計書の最後に添付している、機械損料(賃料)・労務費・材料費の集計を行うコードです。

(例)

1 生コンクリート類

(1) 生コンクリート・舗装用生コンクリート

富山地区

一 般 単 価 一 覧

頁 0008

単価コード	名 称	規 格	単 位	単 価				機労材 集 計 コード
				060401				
T7000	生コンクリート		m3					037
T7013	●【W/C= 65%以下】 生コンクリート	18- 8-25 (W/C= 65%以下)	m3	18700				086
T7014	生コンクリート	18-12-25 (W/C= 65%以下)	m3	18700				086
T7016	生コンクリート	18- 5-40 (W/C= 65%以下)	m3	18700				086
T7017	生コンクリート	18- 8-40 (W/C= 65%以下)	m3	18700				086
T7018	生コンクリート	18-12-40 (W/C= 65%以下)	m3	18700				086

引き渡し場所  
現場渡し

# 一般単価目次

索引	頁
1 労務単価など (1) 労務(一般土木) 全地区単価	1 労務単価
1 労務単価など (2) 労務(調査・設計・測量) 全地区単価	3 労務単価
1 労務単価など (3) 労務(調査・設計・測量(内業)) 全地区単価	5 労務単価
1 労務単価など (4) 労務(施設機械など) 全地区単価	6 労務単価
1 労務単価など (5) 日当・旅費 全地区単価	7
1 生コンクリート類 (1) 生コンクリート・舗装用生コンクリート 富山地区	8 現場渡し
1 生コンクリート類 (2) 生コンクリート・舗装用生コンクリート 高岡地区	12 現場渡し
1 生コンクリート類 (3) 生コンクリート・舗装用生コンクリート 平地区	16 現場渡し
1 生コンクリート類 (4) 生コンクリート・舗装用生コンクリート 利賀地区	20 現場渡し
1 生コンクリート類 (5) 生コンクリート・舗装用生コンクリート 魚津地区	24 現場渡し

索引	頁
1 生コンクリート類 (6) 生コンクリート・舗装用生コンクリート 氷見地区	28 現場渡し
1 生コンクリート類 (7) 生コンクリート・舗装用生コンクリート 砺波地区	32 現場渡し
1 生コンクリート類 (8) 生コンクリート・舗装用生コンクリート 特殊地区(新川特殊)	36 現場渡し
1 生コンクリート類 (9) 生コンクリート・舗装用生コンクリート 有峰地区	40 現場渡し
1 生コンクリート類 (10) 生コンクリート・舗装用生コンクリート 入善地区	44 現場渡し
1 生コンクリート類 (11) 生コンクリート・舗装用生コンクリート 有峰地区(奥地)	48 現場渡し
1 生コンクリート類 (12) 生コンクリート・舗装用生コンクリート 特殊地区(氷見特殊①)	52 現場渡し
1 生コンクリート類 (13) 生コンクリート・舗装用生コンクリート 特殊地区(氷見特殊②)	56 現場渡し
1 生コンクリート類 (14) 生コンクリート・舗装用生コンクリート 特殊地区(富山特殊②) 旧大山・立山町	60 現場渡し
1 生コンクリート類 (15) 生コンクリート・舗装用生コンクリート 特殊地区(富山特殊⑥) 旧山田・八尾・細入	64 現場渡し



# 一般単価目次

索引	頁
1 生コンクリート類 (16)生コンクリート・舗装用生コンクリート 特殊地区（富山特殊⑦）旧山田・八尾・細入	68
1 生コンクリート類 (17)生コンクリート・舗装用生コンクリート 特殊地区（富山特殊⑧）旧八尾町	72
1 生コンクリート類 (18)生コンクリート・舗装用生コンクリート 特殊地区（富山特殊⑨）上市町	76
1 生コンクリート類 (19)生コンクリート・舗装用生コンクリート 特殊地区（富山特殊⑩）上市町	80
2 骨材・石材類 (1)洗砂利・砕石・クラッシャーラン・玉石 富山地区	84
2 骨材・石材類 (2)洗砂利・砕石・クラッシャーラン・玉石 高岡地区	85
2 骨材・石材類 (3)洗砂利・砕石・クラッシャーラン・玉石 平地区	86
2 骨材・石材類 (4)洗砂利・砕石・クラッシャーラン・玉石 利賀地区	87
2 骨材・石材類 (5)洗砂利・砕石・クラッシャーラン・玉石 魚津地区	88
2 骨材・石材類 (6)洗砂利・砕石・クラッシャーラン・玉石 氷見地区	89

索引	頁
2 骨材・石材類 (7)洗砂利・砕石・クラッシャーラン・玉石 砺波地区	90
2 骨材・石材類 (8)洗砂利・砕石・クラッシャーラン・玉石 特殊地区（新川特殊）	91
2 骨材・石材類 (9)洗砂利・砕石・クラッシャーラン・玉石 有峰地区	92
2 骨材・石材類 (10)洗砂利・砕石・クラッシャーラン・玉石 入善地区	93
2 骨材・石材類 (11)洗砂利・砕石・クラッシャーラン・玉石 有峰地区（奥地）	94
2 骨材・石材類 (12)洗砂利・砕石・クラッシャーラン・玉石 特殊地区（氷見特殊①）	95
2 骨材・石材類 (13)洗砂利・砕石・クラッシャーラン・玉石 特殊地区（氷見特殊②）	96
2 骨材・石材類 (14)洗砂利・砕石・クラッシャーラン・玉石 特殊地区（富山特殊②）旧大山・立山町	97
2 骨材・石材類 (15)洗砂利・砕石・クラッシャーラン・玉石 特殊地区（富山特殊⑥）旧山田・八尾・細入	98
2 骨材・石材類 (16)洗砂利・砕石・クラッシャーラン・玉石 特殊地区（富山特殊⑦）旧山田・八尾・細入	99

# 一般単価目次

索引	頁
2 骨材・石材類 (17)洗砂利・砕石・クラッシャーラン・玉石 特殊地区（富山特殊⑧）旧八尾町 現場渡し	100
2 骨材・石材類 (18)洗砂利・砕石・クラッシャーラン・玉石 特殊地区（富山特殊⑨）上市町 現場渡し	101
2 骨材・石材類 (19)洗砂利・砕石・クラッシャーラン・玉石 特殊地区（富山特殊⑩）上市町 現場渡し	102
3 アスファルト合材 (1)アスファルト合材・アスファルト安定処理材 富山地区 現場渡し	103
3 アスファルト合材 (2)アスファルト合材・アスファルト安定処理材 高岡地区 現場渡し	104
3 アスファルト合材 (3)アスファルト合材・アスファルト安定処理材 平地区 現場渡し	105
3 アスファルト合材 (4)アスファルト合材・アスファルト安定処理材 利賀地区 現場渡し	106
3 アスファルト合材 (5)アスファルト合材・アスファルト安定処理材 魚津地区 現場渡し	107
3 アスファルト合材 (6)アスファルト合材・アスファルト安定処理材 氷見地区 現場渡し	108
3 アスファルト合材 (7)アスファルト合材・アスファルト安定処理材 砺波地区 現場渡し	109

索引	頁
3 アスファルト合材 (8)アスファルト合材・アスファルト安定処理材 特殊地区（新川特殊） 現場渡し	110
3 アスファルト合材 (9)アスファルト合材・アスファルト安定処理材 有峰地区 現場渡し	111
3 アスファルト合材 (10)アスファルト合材・アスファルト安定処理材 入善地区 現場渡し	112
3 アスファルト合材 (11)アスファルト合材・アスファルト安定処理材 有峰地区（奥地） 現場渡し	113
3 アスファルト合材 (12)アスファルト合材・アスファルト安定処理材 特殊地区（氷見特殊①） 現場渡し	114
3 アスファルト合材 (13)アスファルト合材・アスファルト安定処理材 特殊地区（氷見特殊②） 現場渡し	115
3 アスファルト合材 (14)アスファルト合材・アスファルト安定処理材 特殊地区（富山特殊②）旧大山・立山町 現場渡し	116
3 アスファルト合材 (15)アスファルト合材・アスファルト安定処理材 特殊地区（富山特殊⑥）旧山田・八尾・細入 現場渡し	117
3 アスファルト合材 (16)アスファルト合材・アスファルト安定処理材 特殊地区（富山特殊⑦）旧山田・八尾・細入 現場渡し	118
3 アスファルト合材 (17)アスファルト合材・アスファルト安定処理材 特殊地区（富山特殊⑧）旧八尾町 現場渡し	119

# 一般単価目次

索引	頁
3 アスファルト合材 (18)アスファルト合材・アスファルト安定処理材 特殊地区（富山特殊⑨）上市町 現場渡し	120
3 アスファルト合材 (19)アスファルト合材・アスファルト安定処理材 特殊地区（富山特殊⑩）上市町 現場渡し	121
4 運搬割増 (1)有峰地区・有峰地区（奥地） 有峰地区 現場渡し	122
1 配管材類 (1)遠心力鉄筋コンクリート管（ヒューム管） 全地区単価 現場渡し	123
1 配管材類 (2)鋼管 全地区単価 現場渡し	124
1 配管材類 (3)コルゲートパイプ・パッキング等 全地区単価 現場渡し	126
1 配管材類 (4)コルゲートフリューム 全地区単価 現場渡し	130
1 配管材類 (5)硬質塩化ビニール管 全地区単価 現場渡し	133
1 配管材類 (6)ポリエチレン管・継手 全地区単価 現場渡し	137
1 配管材類 (7)バルブ・空気弁 全地区単価 現場渡し	140

索引	頁
1 配管材類 (8)ドレーン類 全地区単価 現場渡し	141
2 コンクリート二次製品類 (1)L型擁壁・天端カット費 全地区単価 現場渡し	142
2 コンクリート二次製品類 (2)ベンチフリューム類 全地区単価 現場渡し	144
2 コンクリート二次製品類 (3)BF蓋・U型・L型・横断暗渠ブロック・柵 全地区単価 現場渡し	149
2 コンクリート二次製品類 (4)自由勾配側溝 全地区単価 現場渡し	151
2 コンクリート二次製品類 (5)下水道用マンホール側塊 全地区単価 現場渡し	155
2 コンクリート二次製品類 (6)ボックスカルバート 全地区単価 現場渡し	158
2 コンクリート二次製品類 (7)ブロック類 全地区単価 現場渡し	160
3 鉄鋼・鉄鋼製品類 (1)鋼矢板・鋼杭・鋼板 全地区単価 現場渡し	162
3 鉄鋼・鉄鋼製品類 (2)異形棒鋼 全地区単価 現場渡し	164

# 一般単価目次

索 引	頁
3 鉄鋼・鉄鋼製品類 (3)小型水門（富山県規格） 全地区単価 工場渡し	165
3 鉄鋼・鉄鋼製品類 (4)鋼製自在枠・鋼製L型擁壁 全地区単価 現場渡し	167
3 鉄鋼・鉄鋼製品類 (5)鋼製グレーチング・ステップ（水路安全施設） 全地区単価 現場渡し	168
3 鉄鋼・鉄鋼製品類 (6)PC鋼類・鉄線・金網・アンカーピン 全地区単価 現場渡し	173
3 鉄鋼・鉄鋼製品類 (7)ガードレール・パイプ・ケーブル 全地区単価 現場渡し	175
3 鉄鋼・鉄鋼製品類 (8)ネットフェンス・扉・基礎ブロック 全地区単価 現場渡し	178
3 鉄鋼・鉄鋼製品類 (9)落石防止網及び柵・なだれ防止柵 全地区単価 現場渡し	181
3 鉄鋼・鉄鋼製品類 (10)集水井鋼製部材（ライナープレート等） 全地区単価 現場渡し	183
3 鉄鋼・鉄鋼製品類 (11)蛇かご・大型ふとんかご 全地区単価 現場渡し	185
4 電設資材類 (1)電設資材類 全地区単価 現場渡し	187

索 引	頁
4 電設資材類 (2)電力料金・その他料金 全地区単価	190
5 道路舗装材類 (1)アスファルト関係（合材除く） 全地区単価 現場渡し	191
6 セメント・型枠類 (1)セメント・混和剤・土質改良材・養生マット 全地区単価 現場渡し	192
6 セメント・型枠類 (2)メタルフォーム・型枠用合板 全地区単価 現場渡し	193
7 木材類 (1)素材（丸太等） 全地区単価 現場渡し	194
7 木材類 (2)製材品・丸棒加工品（県産杉間伐材） 全地区単価 現場渡し	197
7 木材類 (3)木製品・防腐処理費 全地区単価	200
8 燃料・油脂類 (1)ガソリン・軽油等 全地区単価 現場渡し	202
9 機材類 (1)C oカッター・砕岩機・コアチューブ等 全地区単価 現場渡し	203
9 機材類 (2)リーマー・リーミングシェル 全地区単価 現場渡し	205

# 一般単価目次

索引	頁
9 機材類 (3)メタルクラウン 全地区単価	現場渡し 206
9 機材類 (4)ビット 全地区単価	現場渡し 207
9 機材類 (5)ケーシングパイプ・ボーリングロッド 全地区単価	現場渡し 208
9 機材類 (6)ロータリーパーカッションボーリング用 全地区単価	現場渡し 209
9 機材類 (7)工業用ダイヤモンド・工業用ダイヤモンド加工料 全地区単価	現場渡し 211
10 索道・軌条類 (1)バケット・モッコ・枕木・ペーシ・モル等 全地区単価	213
11 緑化造園類 (1)芝・むしろ・肥料・薬剤 全地区単価	現場渡し 214
11 緑化造園類 (2)種子・吹付基材 全地区単価	現場渡し 215
11 緑化造園類 (3)苗木 全地区単価	現場渡し 216
12 土木諸資材 (1)目地板・止水板・土木シート類 全地区単価	現場渡し 217

索引	頁
12 土木諸資材 (2)測量杭・土のう・ロープ・なわ・ホース類 全地区単価	現場渡し 218
12 土木諸資材 (3)ゲイムイト関係・塗装・橋梁用ゴム支承 全地区単価	現場渡し 220
12 土木諸資材 (4)名板（標識）・補修材関係 全地区単価	現場渡し 222
13 調査資材・試験・報告書作成費類 (1)調査資材類 全地区単価	223
13 調査資材・試験・報告書作成費類 (2)土質試験類 全地区単価	225
13 調査資材・試験・報告書作成費類 (3)用紙・フィルム類（製図） 全地区単価	227
13 調査資材・試験・報告書作成費類 (4)図面箱・図面筒 全地区単価	228
13 調査資材・試験・報告書作成費類 (5)調査測量試験器具損料 全地区単価	損料・損耗 229
14 仮設材 (1)賃料（鋼材・木製工事看板） 全地区単価	賃料 230
14 仮設材 (2)基礎単価 全地区単価	236

# 一般単価目次

索引	頁
14 仮設材 (3)基礎価格 (ウェルポイント機械器具) 全地区単価	238
14 仮設材 (4)単位あたり損料 全地区単価	239
14 仮設材 (5)単位あたり損料 (電気設備資材) 全地区単価	240
1 公共残土仮置場 (産業廃棄物処理費) (1)公共残土仮置場 (搬入・搬出) 全地区単価	246
2 汚泥処理費 (産業廃棄物処理費・再生) (1)汚泥処理費 (脱水処理・汚水処理) 全地区単価	249
3 汚泥処理土 (1)建設汚泥処理土 全地区単価	250
4 木根処理費 (産業廃棄物処理費・再生) (1)木根処理費 注意：受入れ制限を要確認 全地区単価	251
5 アスファルト廃材処理費 (産業廃棄物処理費) (1)【切削】 注意：受入れ制限を要確認 全地区単価	254
5 アスファルト廃材処理費 (産業廃棄物処理費) (2)【掘削】 注意：受入れ制限を要確認 全地区単価	256
6 コンクリート廃材処理費 (産業廃棄物処理費) (1)【有筋】 注意：受入れ制限を要確認 全地区単価	258

索引	頁
6 コンクリート廃材処理費 (産業廃棄物処理費) (2)【無筋】 注意：受入れ制限を要確認 全地区単価	260
6 コンクリート廃材処理費 (産業廃棄物処理費) (3)【有筋・2次製品】 注意：受入制限要確認 全地区単価	262
7 プラスチック廃材処理費 (産業廃棄物処理費) (1)【塩ビ系】 注意：単位, 受入れ制限要確認 全地区単価	264
8 客土母材 (1)砂質土・粘質土 全地区単価	265
9 舗装切断排水処理費 (産業廃棄物処理費) (1)切断排水処理費 注意：受入れ制限を注意 全地区単価	266
1 建設機械リース料 (1)市場単価 全地区単価	267
1 建設機械リース料 (2)市場単価 移動式クレーン作業料金 全地区単価	276
1 建設機械リース料 (3)市場単価 索道設備 全地区単価	278
1 市場単価 (1)鉄筋工・鉄筋工 (ガス圧接) 全地区単価	279
1 市場単価 (2)防護柵設置工 (ガードレール) 全地区単価	280



# 一般単価目次

索 引	頁
1 市場単価 (3)防護柵設置工（ガードレール《耐雪型》） 全地区単価	281
1 市場単価 (4)防護柵設置工（撤去工・部材設置撤去） 全地区単価	283
1 市場単価 (5)防護柵設置工（ガードレール加算額） 全地区単価	284
1 市場単価 (6)防護柵設置工（ガードパイプ） 全地区単価	285
1 市場単価 (7)防護柵設置工（横断・転落防止柵） 全地区単価	286
1 市場単価 (8)防護柵設置工（落石防護柵工） 全地区単価	287
1 市場単価 (9)防護柵設置工（落石防止網工） 全地区単価	288
1 市場単価 (10)道路標識設置工 全地区単価	289
1 市場単価 (11)道路付属物工 全地区単価	292
1 市場単価 (12)法面工（C o吹付等）・法枠・鉄筋挿入工 全地区単価	295

索 引	頁
1 市場単価 (13)法面工（植生工） 全地区単価	297
1 市場単価 (14)道路植栽工 全地区単価	298
1 市場単価 (15)公園植栽工 全地区単価	299
1 市場単価 (16)橋梁用伸縮継手装置設置工・橋面防水工 全地区単価	300
1 市場単価 (17)ケルビング工・Co表面処理・構造物取壊 全地区単価	301
1 市場単価 (18)軟弱地盤処理工 全地区単価	302
1 市場単価 (19)地質調査 全地区単価	303
1 市場単価 (20)各種試験費 全地区単価	308
1 標準単価 (1)区画線工 全地区単価	309
1 標準単価 (2)排水構造物工 全地区単価	313



## 一般単価一覧表

(1) 労務(一般土木)

全地区単価

引き渡し場所  
労務単価

単価コード	名 称	規 格	単 位	単 価						機 材 集 計 コ ー ド
				06 04 01	06 05 15	06 06 15	06 07 15	06 08 15	06 09 15	
R0001	特殊作業員		人	29000	29000	29000	29000	29000	29000	150
R0002	普通作業員		人	23200	23200	23200	23200	23200	23200	150
R0003	軽作業員		人	18400	18400	18400	18400	18400	18400	150
R0027	造園工		人	23300	23300	23300	23300	23300	23300	150
R0046	法面工		人	33900	33900	33900	33900	33900	33900	150
R0004	とび工		人	30500	30500	30500	30500	30500	30500	150
R0005	石工		人	28300	28300	28300	28300	28300	28300	150
R0006	ブロック工		人	29200	29200	29200	29200	29200	29200	150
R0007	電工		人	25800	25800	25800	25800	25800	25800	150
R0008	鉄筋工		人	30900	30900	30900	30900	30900	30900	150
R0028	鉄骨工		人	30500	30500	30500	30500	30500	30500	150
R0029	塗装工		人	30200	30200	30200	30200	30200	30200	150
R0009	溶接工		人	31000	31000	31000	31000	31000	31000	150
R0010	特殊運転手		人	27000	27000	27000	27000	27000	27000	150
R0011	一般運転手		人	23200	23200	23200	23200	23200	23200	150
R0012	潜かん工		人	38500	38500	38500	38500	38500	38500	150
R0056	潜かん世話役		人	47700	47700	47700	47700	47700	47700	150
R0013	削岩工		人	34400	34400	34400	34400	34400	34400	150
R0014	トンネル特殊工		人	46400	46400	46400	46400	46400	46400	150
R0015	トンネル作業員		人	30900	30900	30900	30900	30900	30900	150
R0057	トンネル世話役		人	47800	47800	47800	47800	47800	47800	150
R0016	橋梁特殊工		人	35700	35700	35700	35700	35700	35700	150
R0026	橋梁塗装工		人	43100	43100	43100	43100	43100	43100	150
R0058	橋梁世話役		人	42500	42500	42500	42500	42500	42500	150

## 一般単価一覧表

(1) 労務(一般土木)

全地区単価

引き渡し場所  
労務単価

単価コード	名 称	規 格	単 位	単 価						機 材 集 計 コ ー ド
				06 04 01	06 05 15	06 06 15	06 07 15	06 08 15	06 09 15	
R0047	土木一般世話役		人	28600	28600	28600	28600	28600	28600	150
R0017	高級船員		人	33800	33800	33800	33800	33800	33800	150
R0018	普通船員		人	27600	27600	27600	27600	27600	27600	150
R0019	潜水土		人	49000	49000	49000	49000	49000	49000	150
R0030	潜水連絡員		人	30700	30700	30700	30700	30700	30700	150
R0031	潜水送気員		人	33300	33300	33300	33300	33300	33300	150
R0020	山林砂防工		人	31300	31300	31300	31300	31300	31300	150
R0038	軌道工		人	39800	39800	39800	39800	39800	39800	150
R0021	型枠工		人	29600	29600	29600	29600	29600	29600	150
R0022	大工		人	28500	28500	28500	28500	28500	28500	150
R0023	左官		人	28600	28600	28600	28600	28600	28600	150
R0024	配管工		人	24900	24900	24900	24900	24900	24900	150
R0025	はつり工		人	28800	28800	28800	28800	28800	28800	150
R0032	防水工		人	27100	27100	27100	27100	27100	27100	150
R0033	板金工		人	29300	29300	29300	29300	29300	29300	150
R0034	タイル工		人	23600	23600	23600	23600	23600	23600	150
R0035	サッシ工		人	31000	31000	31000	31000	31000	31000	150
R0036	屋根ふき工		人							150
R0039	内装工		人	28900	28900	28900	28900	28900	28900	150
R0037	ガラス工		人	26800	26800	26800	26800	26800	26800	150
R0041	建具工		人	23000	23000	23000	23000	23000	23000	150
R0042	ダクト工		人	23400	23400	23400	23400	23400	23400	150
R0043	保温工		人	26100	26100	26100	26100	26100	26100	150
R0044	建築ブロック工		人							150
R0045	設備機械工		人	27800	27800	27800	27800	27800	27800	150
R0051	交通誘導警備員A		人	17400	17400	17400	17400	17400	17400	150
R0052	交通誘導警備員B		人	16200	16200	16200	16200	16200	16200	150

# 一般単価一覧表

(2) 労務(調査・設計・測量)

全地区単価

引き渡し場所
労務単価

単価コード	名 称	規 格	単 位	単 価						機 材 集 計 コ ー ド	
				06 04 01	06 05 15	06 06 15	06 07 15	06 08 15	06 09 15		
	●地質・土質調査関係										
R0081	地質調査技師 ; 地質・土質調査	調査技師 (林務)	人	53200	53200	53200	53200	53200	53200	53200	169
R0082	主任地質調査員 ; 地質・土質調査	主任調査員 (林務)	人	41500	41500	41500	41500	41500	41500	41500	169
R0083	地質調査員 ; 地質・土質調査	調査員 (林務)	人	31400	31400	31400	31400	31400	31400	31400	169
	●調査業務関係										
R0111	主任技術者 (調査業務)		人	80200	80200	80200	80200	80200	80200	80200	169
R0112	技師長 (調査業務)		人	75800	75800	75800	75800	75800	75800	75800	169
R0113	主任技師 (調査業務)		人	64800	64800	64800	64800	64800	64800	64800	169
R0114	技師 A (調査業務)		人	57000	57000	57000	57000	57000	57000	57000	169
R0115	技師 B (調査業務)		人	47200	47200	47200	47200	47200	47200	47200	169
R0116	技師 C (調査業務)		人	38400	38400	38400	38400	38400	38400	38400	169
R0117	技術員 (調査業務)		人	33600	33600	33600	33600	33600	33600	33600	169
	●測量業務関係										
R0069	測量補助員 (測量業務)		人	25900	25900	25900	25900	25900	25900	25900	169
R0071	測量主任技師 (測量業務)		人	54600	54600	54600	54600	54600	54600	54600	169
R0072	測量技師 (測量業務)		人	47100	47100	47100	47100	47100	47100	47100	169
R0073	測量技師補 (測量業務)		人	36900	36900	36900	36900	36900	36900	36900	169
R0074	測量助手 (測量業務)		人	34600	34600	34600	34600	34600	34600	34600	169
R0075	操縦士 (測量業務)		人	56300	56300	56300	56300	56300	56300	56300	169
R0076	整備士 (測量業務)		人	43200	43200	43200	43200	43200	43200	43200	169
R0077	撮影士 (測量業務)		人	43500	43500	43500	43500	43500	43500	43500	169
R0078	撮影助手 (測量業務)		人	36100	36100	36100	36100	36100	36100	36100	169
R0080	測量船操縦士 (測量業務)		人	36300	36300	36300	36300	36300	36300	36300	169





# 一般単価一覧表

(3) 労務(調査・設計・測量(内業))

全地区単価

引き渡し場所
労務単価

単価コード	名 称	規 格	単 位	単 価						機 材 集 計 コ ー ド	
				06 04 01	06 05 15	06 06 15	06 07 15	06 08 15	06 09 15		
	●地質・土質調査関係										
RA181	地質調査技師 ; 地質・土質調査	調査技師 (林務) 内業	人	53200	53200	53200	53200	53200	53200	53200	169
RA182	主任地質調査員 ; 地質・土質調査	主任調査員 (林務) 内業	人	41500	41500	41500	41500	41500	41500	41500	169
RA183	地質調査員 ; 地質・土質調査	調査員 (林務) 内業	人	31400	31400	31400	31400	31400	31400	31400	169
	●測量業務関係										
RA169	測量補助員 (測量業務)	内業	人	25900	25900	25900	25900	25900	25900	25900	169
RA171	測量主任技師 (測量業務)	内業	人	54600	54600	54600	54600	54600	54600	54600	169
RA172	測量技師 (測量業務)	内業	人	47100	47100	47100	47100	47100	47100	47100	169
RA173	測量技師補 (測量業務)	内業	人	36900	36900	36900	36900	36900	36900	36900	169
RA174	測量助手 (測量業務)	内業	人	34600	34600	34600	34600	34600	34600	34600	169
RA175	操縦士 (測量業務)	内業	人	56300	56300	56300	56300	56300	56300	56300	169
RA176	整備士 (測量業務)	内業	人	43200	43200	43200	43200	43200	43200	43200	169
RA177	撮影士 (測量業務)	内業	人	43500	43500	43500	43500	43500	43500	43500	169
RA178	撮影助手 (測量業務)	内業	人	36100	36100	36100	36100	36100	36100	36100	169
RA180	測量船操縦士 (測量業務)	内業	人	36300	36300	36300	36300	36300	36300	36300	169
	●設計業務関係										
RA161	主任技術者 (設計業務)	内業	人	80200	80200	80200	80200	80200	80200	80200	169
RA162	技師長 (設計業務)	内業	人	75800	75800	75800	75800	75800	75800	75800	169
RA163	主任技師 (設計業務)	内業	人	64800	64800	64800	64800	64800	64800	64800	169
RA164	技師 A (設計業務)	内業	人	57000	57000	57000	57000	57000	57000	57000	169
RA165	技師 B (設計業務)	内業	人	47200	47200	47200	47200	47200	47200	47200	169
RA166	技師 C (設計業務)	内業	人	38400	38400	38400	38400	38400	38400	38400	169
RA167	技術員 (設計業務)	内業	人	33600	33600	33600	33600	33600	33600	33600	169
RA179	製図工 (設計業務)	内業 ; 測量助手労務単価準用	人	34600	34600	34600	34600	34600	34600	34600	169





# 一般単価一覧表

(1)生コンクリート・舗装用生コンクリート

富山地区

引き渡し場所
現場渡し

単価コード	名 称	規 格	単 位	単 価						機 材 集 計 コ ー ド
				06 04 01	06 05 15	06 06 15	06 07 15	06 08 15	06 09 15	
T7000	生コンクリート ●【W/C= 65%以下】		m3	-----	-----	-----	-----	-----	-----	037
T7013	生コンクリート	18- 8-25 (W/C= 65%以下)	m3	18700	18700	18700	19700	19700	19700	086
T7014	生コンクリート	18-12-25 (W/C= 65%以下)	m3	18700	18700	18700	19700	19700	19700	086
T7016	生コンクリート	18- 5-40 (W/C= 65%以下)	m3	18700	18700	18700	19700	19700	19700	086
T7017	生コンクリート	18- 8-40 (W/C= 65%以下)	m3	18700	18700	18700	19700	19700	19700	086
T7018	生コンクリート	18-12-40 (W/C= 65%以下)	m3	18700	18700	18700	19700	19700	19700	086
T7020	生コンクリート	21- 8-25 (W/C= 65%以下)	m3	18900	18900	18900	19900	19900	19900	089
T7021	生コンクリート	21-12-25 (W/C= 65%以下)	m3	18900	18900	18900	19900	19900	19900	089
T7024	生コンクリート	21- 8-40 (W/C= 65%以下)	m3	18900	18900	18900	19900	19900	19900	089
T7025	生コンクリート	21-12-40 (W/C= 65%以下)	m3	18900	18900	18900	19900	19900	19900	089
T7026	生コンクリート	24- 8-25 (W/C= 65%以下)	m3	19100	19100	19100	20100	20100	20100	092
T7027	生コンクリート	24-12-25 (W/C= 65%以下)	m3	19100	19100	19100	20100	20100	20100	092
T7031	生コンクリート ●【W/C= 60%以下】	24-12-40 (W/C= 65%以下)	m3	19100	19100	19100	20100	20100	20100	092
T703200	生コンクリート	18- 8-25 (W/C= 60%以下)	m3	19100	19100	19100	20100	20100	20100	085
T703300	生コンクリート	18-12-25 (W/C= 60%以下)	m3	19100	19100	19100	20100	20100	20100	085
T703400	生コンクリート	18- 8-40 (W/C= 60%以下)	m3	19100	19100	19100	20100	20100	20100	085
T703510	生コンクリート	18-12-40 (W/C= 60%以下)	m3	19100	19100	19100	20100	20100	20100	085
T703520	生コンクリート	21- 8-25 (W/C= 60%以下)	m3	19100	19100	19100	20100	20100	20100	088
T703530	生コンクリート	21-12-25 (W/C= 60%以下)	m3	19100	19100	19100	20100	20100	20100	088
T703540	生コンクリート	21- 8-40 (W/C= 60%以下)	m3	19100	19100	19100	20100	20100	20100	088
T703550	生コンクリート	21-12-40 (W/C= 60%以下)	m3	19100	19100	19100	20100	20100	20100	088
T703560	生コンクリート	24- 8-25 (W/C= 60%以下)	m3	19100	19100	19100	20100	20100	20100	091
T703570	生コンクリート	24-12-25 (W/C= 60%以下)	m3	19100	19100	19100	20100	20100	20100	091
T7029	生コンクリート	24- 5-40 (W/C= 60%以下)	m3	19100	19100	19100	20100	20100	20100	091

# 一般単価一覧表

(1)生コンクリート・舗装用生コンクリート

富山地区

引き渡し場所
現場渡し

単価コード	名 称	規 格	単 位	単 価						機 材 集 計 コ ー ド
				06 04 01	06 05 15	06 06 15	06 07 15	06 08 15	06 09 15	
T7030	生コンクリート	24- 8-40 (W/C= 60%以下)	m3	19100	19100	19100	20100	20100	20100	091
T703710	生コンクリート	24-12-40 (W/C= 60%以下)	m3	19100	19100	19100	20100	20100	20100	091
T9503	生コンクリート	27- 8-25 (W/C= 60%以下)	m3	19400	19400	19400	20400	20400	20400	093
T9504	生コンクリート	27-12-25 (W/C= 60%以下)	m3	19400	19400	19400	20400	20400	20400	093
T9507	生コンクリート	27- 8-40 (W/C= 60%以下)	m3	19400	19400	19400	20400	20400	20400	093
T9508	生コンクリート	27-12-40 (W/C= 60%以下)	m3	19400	19400	19400	20400	20400	20400	093
T704010	生コンクリート	30- 8-25 (W/C= 60%以下)	m3	19700	19700	19700	20700	20700	20700	095
T9512	生コンクリート	30-12-25 (W/C= 60%以下)	m3	19700	19700	19700	20700	20700	20700	095
T9515	生コンクリート	30- 8-40 (W/C= 60%以下)	m3	19700	19700	19700	20700	20700	20700	095
T9516	生コンクリート	30-12-40 (W/C= 60%以下)	m3	19700	19700	19700	20700	20700	20700	095
	●【W/C= 55%以下】									
T9531	生コンクリート	18- 8-25 (W/C= 55%以下)	m3	19400	19400	19400	20400	20400	20400	084
T9532	生コンクリート	21- 8-25 (W/C= 55%以下)	m3	19400	19400	19400	20400	20400	20400	087
T704610	生コンクリート	21-12-25 (W/C= 55%以下)	m3	19400	19400	19400	20400	20400	20400	087
T704710	生コンクリート	21- 8-40 (W/C= 55%以下)	m3	19400	19400	19400	20400	20400	20400	087
T704800	生コンクリート	21-12-40 (W/C= 55%以下)	m3	19400	19400	19400	20400	20400	20400	087
T704900	生コンクリート	24- 8-25 (W/C= 55%以下)	m3	19400	19400	19400	20400	20400	20400	090
T704910	生コンクリート	24-12-25 (W/C= 55%以下)	m3	19400	19400	19400	20400	20400	20400	090
T705000	生コンクリート	24- 8-40 (W/C= 55%以下)	m3	19400	19400	19400	20400	20400	20400	090
T705010	生コンクリート	24-12-40 (W/C= 55%以下)	m3	19400	19400	19400	20400	20400	20400	090
T7043	生コンクリート	30- 8-25 (W/C= 55%以下)	m3	19700	19700	19700	20700	20700	20700	094
	●舗装用									
T7035	生コンクリート (舗装用)	曲げ4.5-2.5-40 (W/C= 55%以下)	m3	20000	20000	20000	21000	21000	21000	037
T7036	生コンクリート (舗装用)	曲げ4.5-6.5-40 (W/C= 55%以下)	m3	20300	20300	20300	21300	21300	21300	037

# 一般単価一覧表

(1)生コンクリート・舗装用生コンクリート

富山地区

引き渡し場所
現場渡し

単価コード	名 称	規 格	単 位	単 価						機 材 集 計 コ ー ド	
				06 04 01	06 05 15	06 06 15	06 07 15	06 08 15	06 09 15		
	●生モルタル										
T7045	生モルタル	(1:2)	m3	26700	26700	26700	27700	27700	27700	037	
T7046	生モルタル	(1:3)	m3	24500	24500	24500	25500	25500	25500	037	
T7047	生モルタル		m3	-----	-----	-----	-----	-----	-----	037	
	●高炉B種【W/C= 65%以下】										
T705200	生コンクリート (高炉B)	18- 8-25 (W/C= 65%以下)	m3	18700	18700	18700	19700	19700	19700	086	
T705300	生コンクリート (高炉B)	18-12-25 (W/C= 65%以下)	m3	18700	18700	18700	19700	19700	19700	086	
T705150	生コンクリート (高炉B)	18- 5-40 (W/C= 65%以下)	m3	18700	18700	18700	19700	19700	19700	086	
T7057	生コンクリート (高炉B)	18- 8-40 (W/C= 65%以下)	m3	18700	18700	18700	19700	19700	19700	086	
T7058	生コンクリート (高炉B)	18-12-40 (W/C= 65%以下)	m3	18700	18700	18700	19700	19700	19700	086	
	●高炉B種【W/C= 60%以下】										
T705810	生コンクリート (高炉B)	18- 8-25 (W/C= 60%以下)	m3	18900	18900	18900	19900	19900	19900	086	
T705820	生コンクリート (高炉B)	18-12-25 (W/C= 60%以下)	m3	18900	18900	18900	19900	19900	19900	085	
T705830	生コンクリート (高炉B)	18- 8-40 (W/C= 60%以下)	m3	18900	18900	18900	19900	19900	19900	085	
T705840	生コンクリート (高炉B)	18-12-40 (W/C= 60%以下)	m3	18900	18900	18900	19900	19900	19900	085	
T705841	生コンクリート (高炉B)	21- 8-25 (W/C= 60%以下)	m3	18900	18900	18900	19900	19900	19900	088	
T705842	生コンクリート (高炉B)	21-12-25 (W/C= 60%以下)	m3	18900	18900	18900	19900	19900	19900	088	
T705843	生コンクリート (高炉B)	21- 8-40 (W/C= 60%以下)	m3	18900	18900	18900	19900	19900	19900	088	
T705844	生コンクリート (高炉B)	21-12-40 (W/C= 60%以下)	m3	18900	18900	18900	19900	19900	19900	088	
T705846	生コンクリート (高炉B)	24- 8-25 (W/C= 60%以下)	m3	19100	19100	19100	20100	20100	20100	091	
T705847	生コンクリート (高炉B)	24-12-25 (W/C= 60%以下)	m3	19100	19100	19100	20100	20100	20100	091	
T705845	生コンクリート (高炉B)	24- 5-40 (W/C= 60%以下)	m3	19100	19100	19100	20100	20100	20100	091	
T705848	生コンクリート (高炉B)	24- 8-40 (W/C= 60%以下)	m3	19100	19100	19100	20100	20100	20100	091	
T705849	生コンクリート (高炉B)	24-12-40 (W/C= 60%以下)	m3	19100	19100	19100	20100	20100	20100	091	
T705892	生コンクリート (高炉B)	27- 8-25 (W/C= 60%以下)	m3	19400	19400	19400	20400	20400	20400	093	
T705893	生コンクリート (高炉B)	27-12-25 (W/C= 60%以下)	m3	19400	19400	19400	20400	20400	20400	093	
T705894	生コンクリート (高炉B)	27- 8-40 (W/C= 60%以下)	m3	19400	19400	19400	20400	20400	20400	093	



# 一般単価一覧表

(1)生コンクリート・舗装用生コンクリート

富山地区

引き渡し場所
現場渡し

単価コード	名 称	規 格	単 位	単 価						機 材 集 計 コ ー ド
				06 04 01	06 05 15	06 06 15	06 07 15	06 08 15	06 09 15	
T705895	生コンクリート (高炉B)	27-12-40 (W/C= 60%以下)	m3	19400	19400	19400	20400	20400	20400	093
T705896	生コンクリート (高炉B)	30- 8-25 (W/C= 60%以下)	m3	19700	19700	19700	20700	20700	20700	095
T705897	生コンクリート (高炉B)	30-12-25 (W/C= 60%以下)	m3	19700	19700	19700	20700	20700	20700	095
T705898	生コンクリート (高炉B)	30- 8-40 (W/C= 60%以下)	m3	19700	19700	19700	20700	20700	20700	095
T705899	生コンクリート (高炉B)	30-12-40 (W/C= 60%以下)	m3	19700	19700	19700	20700	20700	20700	095
	●高炉B種【W/C= 55%以下】									
T705850	生コンクリート (高炉B)	21- 8-25 (W/C= 55%以下)	m3	19400	19400	19400	20400	20400	20400	087
T705851	生コンクリート (高炉B)	21-12-25 (W/C= 55%以下)	m3	19400	19400	19400	20400	20400	20400	087
T705860	生コンクリート (高炉B)	21- 8-40 (W/C= 55%以下)	m3	19400	19400	19400	20400	20400	20400	087
T705870	生コンクリート (高炉B)	21-12-40 (W/C= 55%以下)	m3	19400	19400	19400	20400	20400	20400	087
T705880	生コンクリート (高炉B)	24- 8-25 (W/C= 55%以下)	m3	19400	19400	19400	20400	20400	20400	090
T705881	生コンクリート (高炉B)	24-12-25 (W/C= 55%以下)	m3	19400	19400	19400	20400	20400	20400	090
T705890	生コンクリート (高炉B)	24- 8-40 (W/C= 55%以下)	m3	19400	19400	19400	20400	20400	20400	090
T705891	生コンクリート (高炉B)	24-12-40 (W/C= 55%以下)	m3	19400	19400	19400	20400	20400	20400	090
	●舗装用・高炉									
T705920	生コンクリート (舗装用・高炉)	曲げ4.5-2.5-40 (W/C= 55%以下)	m3	20000	20000	20000	21000	21000	21000	037
T705930	生コンクリート (舗装用・高炉)	曲げ4.5-6.5-40 (W/C= 55%以下)	m3	20300	20300	20300	21300	21300	21300	037
	※小型車運搬割増									
T9533	生コンクリート小型車運搬割増	4 t 車以下使用	m3	1500	1500	1500	1500	1500	1500	037

# 一般単価一覧表

(2)生コンクリート・舗装用生コンクリート

高岡地区

引き渡し場所
現場渡し

単価コード	名 称	規 格	単 位	単 価						機 材 集 計 コ ー ド
				06 04 01	06 05 15	06 06 15	06 07 15	06 08 15	06 09 15	
T7000	生コンクリート ●【W/C= 65%以下】		m3	-----	-----	-----	-----	-----	-----	037
T7013	生コンクリート	18- 8-25 (W/C= 65%以下)	m3	19900	19900	19900	19900	19900	19900	086
T7014	生コンクリート	18-12-25 (W/C= 65%以下)	m3	19900	19900	19900	19900	19900	19900	086
T7016	生コンクリート	18- 5-40 (W/C= 65%以下)	m3	19900	19900	19900	19900	19900	19900	086
T7017	生コンクリート	18- 8-40 (W/C= 65%以下)	m3	19900	19900	19900	19900	19900	19900	086
T7018	生コンクリート	18-12-40 (W/C= 65%以下)	m3	19900	19900	19900	19900	19900	19900	086
T7020	生コンクリート	21- 8-25 (W/C= 65%以下)	m3	19900	19900	19900	19900	19900	19900	089
T7021	生コンクリート	21-12-25 (W/C= 65%以下)	m3	19900	19900	19900	19900	19900	19900	089
T7024	生コンクリート	21- 8-40 (W/C= 65%以下)	m3	19900	19900	19900	19900	19900	19900	089
T7025	生コンクリート	21-12-40 (W/C= 65%以下)	m3	19900	19900	19900	19900	19900	19900	089
T7026	生コンクリート	24- 8-25 (W/C= 65%以下)	m3	20100	20100	20100	20100	20100	20100	092
T7027	生コンクリート	24-12-25 (W/C= 65%以下)	m3	20100	20100	20100	20100	20100	20100	092
T7031	生コンクリート ●【W/C= 60%以下】	24-12-40 (W/C= 65%以下)	m3	20100	20100	20100	20100	20100	20100	092
T703200	生コンクリート	18- 8-25 (W/C= 60%以下)	m3	20100	20100	20100	20100	20100	20100	085
T703300	生コンクリート	18-12-25 (W/C= 60%以下)	m3	20100	20100	20100	20100	20100	20100	085
T703400	生コンクリート	18- 8-40 (W/C= 60%以下)	m3	20100	20100	20100	20100	20100	20100	085
T703510	生コンクリート	18-12-40 (W/C= 60%以下)	m3	20100	20100	20100	20100	20100	20100	085
T703520	生コンクリート	21- 8-25 (W/C= 60%以下)	m3	20100	20100	20100	20100	20100	20100	088
T703530	生コンクリート	21-12-25 (W/C= 60%以下)	m3	20100	20100	20100	20100	20100	20100	088
T703540	生コンクリート	21- 8-40 (W/C= 60%以下)	m3	20100	20100	20100	20100	20100	20100	088
T703550	生コンクリート	21-12-40 (W/C= 60%以下)	m3	20100	20100	20100	20100	20100	20100	088
T703560	生コンクリート	24- 8-25 (W/C= 60%以下)	m3	20100	20100	20100	20100	20100	20100	091
T703570	生コンクリート	24-12-25 (W/C= 60%以下)	m3	20100	20100	20100	20100	20100	20100	091
T7029	生コンクリート	24- 5-40 (W/C= 60%以下)	m3	20100	20100	20100	20100	20100	20100	091

## 一般単価一覧表

(2)生コンクリート・舗装用生コンクリート

高岡地区

引き渡し場所  
現場渡し

単価コード	名 称	規 格	単 位	単 価						機 材 集 計 コ ー ド
				06 04 01	06 05 15	06 06 15	06 07 15	06 08 15	06 09 15	
T7030	生コンクリート	24- 8-40 (W/C= 60%以下)	m3	20100	20100	20100	20100	20100	20100	091
T703710	生コンクリート	24-12-40 (W/C= 60%以下)	m3	20100	20100	20100	20100	20100	20100	091
T9503	生コンクリート	27- 8-25 (W/C= 60%以下)	m3	20400	20400	20400	20400	20400	20400	093
T9504	生コンクリート	27-12-25 (W/C= 60%以下)	m3	20400	20400	20400	20400	20400	20400	093
T9507	生コンクリート	27- 8-40 (W/C= 60%以下)	m3	20400	20400	20400	20400	20400	20400	093
T9508	生コンクリート	27-12-40 (W/C= 60%以下)	m3	20400	20400	20400	20400	20400	20400	093
T704010	生コンクリート	30- 8-25 (W/C= 60%以下)	m3	20700	20700	20700	20700	20700	20700	095
T9512	生コンクリート	30-12-25 (W/C= 60%以下)	m3	20700	20700	20700	20700	20700	20700	095
T9515	生コンクリート	30- 8-40 (W/C= 60%以下)	m3	20700	20700	20700	20700	20700	20700	095
T9516	生コンクリート	30-12-40 (W/C= 60%以下)	m3	20700	20700	20700	20700	20700	20700	095
	●【W/C= 55%以下】									
T9531	生コンクリート	18- 8-25 (W/C= 55%以下)	m3	20400	20400	20400	20400	20400	20400	084
T9532	生コンクリート	21- 8-25 (W/C= 55%以下)	m3	20400	20400	20400	20400	20400	20400	087
T704610	生コンクリート	21-12-25 (W/C= 55%以下)	m3	20400	20400	20400	20400	20400	20400	087
T704710	生コンクリート	21- 8-40 (W/C= 55%以下)	m3	20400	20400	20400	20400	20400	20400	087
T704800	生コンクリート	21-12-40 (W/C= 55%以下)	m3	20400	20400	20400	20400	20400	20400	087
T704900	生コンクリート	24- 8-25 (W/C= 55%以下)	m3	20400	20400	20400	20400	20400	20400	090
T704910	生コンクリート	24-12-25 (W/C= 55%以下)	m3	20400	20400	20400	20400	20400	20400	090
T705000	生コンクリート	24- 8-40 (W/C= 55%以下)	m3	20400	20400	20400	20400	20400	20400	090
T705010	生コンクリート	24-12-40 (W/C= 55%以下)	m3	20400	20400	20400	20400	20400	20400	090
T7043	生コンクリート	30- 8-25 (W/C= 55%以下)	m3	20700	20700	20700	20700	20700	20700	094
	●舗装用									
T7035	生コンクリート (舗装用)	曲げ4.5-2.5-40 (W/C= 55%以下)	m3	21000	21000	21000	21000	21000	21000	037
T7036	生コンクリート (舗装用)	曲げ4.5-6.5-40 (W/C= 55%以下)	m3	21300	21300	21300	21300	21300	21300	037

# 一般単価一覧表

(2)生コンクリート・舗装用生コンクリート

高岡地区

引き渡し場所
現場渡し

単価コード	名 称	規 格	単 位	単 価						機 材 集 計 コ ー ド	
				06 04 01	06 05 15	06 06 15	06 07 15	06 08 15	06 09 15		
	●生モルタル										
T7045	生モルタル	(1:2)	m3	27200	27200	27200	27200	27200	27200	27200	037
T7046	生モルタル	(1:3)	m3	25000	25000	25000	25000	25000	25000	25000	037
T7047	生モルタル		m3	-----	-----	-----	-----	-----	-----	-----	037
	●高炉B種【W/C= 65%以下】										
T705200	生コンクリート (高炉B)	18- 8-25 (W/C= 65%以下)	m3	19900	19900	19900	19900	19900	19900	19900	086
T705300	生コンクリート (高炉B)	18-12-25 (W/C= 65%以下)	m3	19900	19900	19900	19900	19900	19900	19900	086
T705150	生コンクリート (高炉B)	18- 5-40 (W/C= 65%以下)	m3	19900	19900	19900	19900	19900	19900	19900	086
T7057	生コンクリート (高炉B)	18- 8-40 (W/C= 65%以下)	m3	19900	19900	19900	19900	19900	19900	19900	086
T7058	生コンクリート (高炉B)	18-12-40 (W/C= 65%以下)	m3	19900	19900	19900	19900	19900	19900	19900	086
	●高炉B種【W/C= 60%以下】										
T705810	生コンクリート (高炉B)	18- 8-25 (W/C= 60%以下)	m3	20100	20100	20100	20100	20100	20100	20100	086
T705820	生コンクリート (高炉B)	18-12-25 (W/C= 60%以下)	m3	20100	20100	20100	20100	20100	20100	20100	085
T705830	生コンクリート (高炉B)	18- 8-40 (W/C= 60%以下)	m3	20100	20100	20100	20100	20100	20100	20100	085
T705840	生コンクリート (高炉B)	18-12-40 (W/C= 60%以下)	m3	20100	20100	20100	20100	20100	20100	20100	085
T705841	生コンクリート (高炉B)	21- 8-25 (W/C= 60%以下)	m3	20100	20100	20100	20100	20100	20100	20100	088
T705842	生コンクリート (高炉B)	21-12-25 (W/C= 60%以下)	m3	20100	20100	20100	20100	20100	20100	20100	088
T705843	生コンクリート (高炉B)	21- 8-40 (W/C= 60%以下)	m3	20100	20100	20100	20100	20100	20100	20100	088
T705844	生コンクリート (高炉B)	21-12-40 (W/C= 60%以下)	m3	20100	20100	20100	20100	20100	20100	20100	088
T705846	生コンクリート (高炉B)	24- 8-25 (W/C= 60%以下)	m3	20100	20100	20100	20100	20100	20100	20100	091
T705847	生コンクリート (高炉B)	24-12-25 (W/C= 60%以下)	m3	20100	20100	20100	20100	20100	20100	20100	091
T705845	生コンクリート (高炉B)	24- 5-40 (W/C= 60%以下)	m3	20100	20100	20100	20100	20100	20100	20100	091
T705848	生コンクリート (高炉B)	24- 8-40 (W/C= 60%以下)	m3	20100	20100	20100	20100	20100	20100	20100	091
T705849	生コンクリート (高炉B)	24-12-40 (W/C= 60%以下)	m3	20100	20100	20100	20100	20100	20100	20100	091
T705892	生コンクリート (高炉B)	27- 8-25 (W/C= 60%以下)	m3	20400	20400	20400	20400	20400	20400	20400	093
T705893	生コンクリート (高炉B)	27-12-25 (W/C= 60%以下)	m3	20400	20400	20400	20400	20400	20400	20400	093
T705894	生コンクリート (高炉B)	27- 8-40 (W/C= 60%以下)	m3	20400	20400	20400	20400	20400	20400	20400	093

# 一般単価一覧表

(2)生コンクリート・舗装用生コンクリート

高岡地区

引き渡し場所
現場渡し

単価コード	名 称	規 格	単 位	単 価						機 材 集 計 コ ー ド
				06 04 01	06 05 15	06 06 15	06 07 15	06 08 15	06 09 15	
T705895	生コンクリート (高炉B)	27-12-40 (W/C= 60%以下)	m3	20400	20400	20400	20400	20400	20400	093
T705896	生コンクリート (高炉B)	30- 8-25 (W/C= 60%以下)	m3	20700	20700	20700	20700	20700	20700	095
T705897	生コンクリート (高炉B)	30-12-25 (W/C= 60%以下)	m3	20700	20700	20700	20700	20700	20700	095
T705898	生コンクリート (高炉B)	30- 8-40 (W/C= 60%以下)	m3	20700	20700	20700	20700	20700	20700	095
T705899	生コンクリート (高炉B)	30-12-40 (W/C= 60%以下)	m3	20700	20700	20700	20700	20700	20700	095
	●高炉B種【W/C= 55%以下】									
T705850	生コンクリート (高炉B)	21- 8-25 (W/C= 55%以下)	m3	20400	20400	20400	20400	20400	20400	087
T705851	生コンクリート (高炉B)	21-12-25 (W/C= 55%以下)	m3	20400	20400	20400	20400	20400	20400	087
T705860	生コンクリート (高炉B)	21- 8-40 (W/C= 55%以下)	m3	20400	20400	20400	20400	20400	20400	087
T705870	生コンクリート (高炉B)	21-12-40 (W/C= 55%以下)	m3	20400	20400	20400	20400	20400	20400	087
T705880	生コンクリート (高炉B)	24- 8-25 (W/C= 55%以下)	m3	20400	20400	20400	20400	20400	20400	090
T705881	生コンクリート (高炉B)	24-12-25 (W/C= 55%以下)	m3	20400	20400	20400	20400	20400	20400	090
T705890	生コンクリート (高炉B)	24- 8-40 (W/C= 55%以下)	m3	20400	20400	20400	20400	20400	20400	090
T705891	生コンクリート (高炉B)	24-12-40 (W/C= 55%以下)	m3	20400	20400	20400	20400	20400	20400	090
	●舗装用・高炉									
T705920	生コンクリート (舗装用・高炉)	曲げ4.5-2.5-40 (W/C= 55%以下)	m3	21000	21000	21000	21000	21000	21000	037
T705930	生コンクリート (舗装用・高炉)	曲げ4.5-6.5-40 (W/C= 55%以下)	m3	21300	21300	21300	21300	21300	21300	037
	※小型車運搬割増									
T9533	生コンクリート小型車運搬割増	4 t 車以下使用	m3	2000	2000	2000	2000	2000	2000	037

# 一般単価一覧表

(3)生コンクリート・舗装用生コンクリート

平地区

引き渡し場所
現場渡し

単価コード	名 称	規 格	単 位	単 価						機 材 集 計 コ ー ド
				06 04 01	06 05 15	06 06 15	06 07 15	06 08 15	06 09 15	
T7000	生コンクリート ●【W/C= 65%以下】		m3	-----	-----	-----	-----	-----	-----	037
T7013	生コンクリート	18- 8-25 (W/C= 65%以下)	m3	24900	24900	24900	24900	24900	24900	086
T7014	生コンクリート	18-12-25 (W/C= 65%以下)	m3	24900	24900	24900	24900	24900	24900	086
T7016	生コンクリート	18- 5-40 (W/C= 65%以下)	m3	24900	24900	24900	24900	24900	24900	086
T7017	生コンクリート	18- 8-40 (W/C= 65%以下)	m3	24900	24900	24900	24900	24900	24900	086
T7018	生コンクリート	18-12-40 (W/C= 65%以下)	m3	24900	24900	24900	24900	24900	24900	086
T7020	生コンクリート	21- 8-25 (W/C= 65%以下)	m3	25200	25200	25200	25200	25200	25200	089
T7021	生コンクリート	21-12-25 (W/C= 65%以下)	m3	25200	25200	25200	25200	25200	25200	089
T7024	生コンクリート	21- 8-40 (W/C= 65%以下)	m3	25200	25200	25200	25200	25200	25200	089
T7025	生コンクリート	21-12-40 (W/C= 65%以下)	m3	25200	25200	25200	25200	25200	25200	089
T7026	生コンクリート	24- 8-25 (W/C= 65%以下)	m3	25400	25400	25400	25400	25400	25400	092
T7027	生コンクリート	24-12-25 (W/C= 65%以下)	m3	25400	25400	25400	25400	25400	25400	092
T7031	生コンクリート ●【W/C= 60%以下】	24-12-40 (W/C= 65%以下)	m3	25400	25400	25400	25400	25400	25400	092
T703200	生コンクリート	18- 8-25 (W/C= 60%以下)	m3	25200	25200	25200	25200	25200	25200	085
T703300	生コンクリート	18-12-25 (W/C= 60%以下)	m3	25200	25200	25200	25200	25200	25200	085
T703400	生コンクリート	18- 8-40 (W/C= 60%以下)	m3	25200	25200	25200	25200	25200	25200	085
T703510	生コンクリート	18-12-40 (W/C= 60%以下)	m3	25200	25200	25200	25200	25200	25200	085
T703520	生コンクリート	21- 8-25 (W/C= 60%以下)	m3	25200	25200	25200	25200	25200	25200	088
T703530	生コンクリート	21-12-25 (W/C= 60%以下)	m3	25200	25200	25200	25200	25200	25200	088
T703540	生コンクリート	21- 8-40 (W/C= 60%以下)	m3	25200	25200	25200	25200	25200	25200	088
T703550	生コンクリート	21-12-40 (W/C= 60%以下)	m3	25200	25200	25200	25200	25200	25200	088
T703560	生コンクリート	24- 8-25 (W/C= 60%以下)	m3	25400	25400	25400	25400	25400	25400	091
T703570	生コンクリート	24-12-25 (W/C= 60%以下)	m3	25400	25400	25400	25400	25400	25400	091
T7029	生コンクリート	24- 5-40 (W/C= 60%以下)	m3	25400	25400	25400	25400	25400	25400	091



## 一般単価一覧表

(3)生コンクリート・舗装用生コンクリート

平地区

引き渡し場所  
現場渡し機  
材  
集  
計  
コ  
ー  
ド

単価コード	名 称	規 格	単 位	単 価						機 材 集 計 コ ー ド
				06 04 01	06 05 15	06 06 15	06 07 15	06 08 15	06 09 15	
T7030	生コンクリート	24- 8-40 (W/C= 60%以下)	m3	25400	25400	25400	25400	25400	25400	091
T703710	生コンクリート	24-12-40 (W/C= 60%以下)	m3	25400	25400	25400	25400	25400	25400	091
T9503	生コンクリート	27- 8-25 (W/C= 60%以下)	m3	25700	25700	25700	25700	25700	25700	093
T9504	生コンクリート	27-12-25 (W/C= 60%以下)	m3	25700	25700	25700	25700	25700	25700	093
T9507	生コンクリート	27- 8-40 (W/C= 60%以下)	m3	25700	25700	25700	25700	25700	25700	093
T9508	生コンクリート	27-12-40 (W/C= 60%以下)	m3	25700	25700	25700	25700	25700	25700	093
T704010	生コンクリート	30- 8-25 (W/C= 60%以下)	m3	26000	26000	26000	26000	26000	26000	095
T9512	生コンクリート	30-12-25 (W/C= 60%以下)	m3	26000	26000	26000	26000	26000	26000	095
T9515	生コンクリート	30- 8-40 (W/C= 60%以下)	m3	26000	26000	26000	26000	26000	26000	095
T9516	生コンクリート	30-12-40 (W/C= 60%以下)	m3	26000	26000	26000	26000	26000	26000	095
	●【W/C= 55%以下】									
T9531	生コンクリート	18- 8-25 (W/C= 55%以下)	m3	25400	25400	25400	25400	25400	25400	084
T9532	生コンクリート	21- 8-25 (W/C= 55%以下)	m3	25400	25400	25400	25400	25400	25400	087
T704610	生コンクリート	21-12-25 (W/C= 55%以下)	m3	25400	25400	25400	25400	25400	25400	087
T704710	生コンクリート	21- 8-40 (W/C= 55%以下)	m3	25400	25400	25400	25400	25400	25400	087
T704800	生コンクリート	21-12-40 (W/C= 55%以下)	m3	25400	25400	25400	25400	25400	25400	087
T704900	生コンクリート	24- 8-25 (W/C= 55%以下)	m3	25400	25400	25400	25400	25400	25400	090
T704910	生コンクリート	24-12-25 (W/C= 55%以下)	m3	25400	25400	25400	25400	25400	25400	090
T705000	生コンクリート	24- 8-40 (W/C= 55%以下)	m3	25400	25400	25400	25400	25400	25400	090
T705010	生コンクリート	24-12-40 (W/C= 55%以下)	m3	25400	25400	25400	25400	25400	25400	090
T7043	生コンクリート	30- 8-25 (W/C= 55%以下)	m3	26000	26000	26000	26000	26000	26000	094
	●舗装用									
T7035	生コンクリート (舗装用)	曲げ4.5-2.5-40 (W/C= 55%以下)	m3	27500	27500	27500	27500	27500	27500	037
T7036	生コンクリート (舗装用)	曲げ4.5-6.5-40 (W/C= 55%以下)	m3	27600	27600	27600	27600	27600	27600	037

# 一般単価一覧表

(3)生コンクリート・舗装用生コンクリート

平地区

引き渡し場所
現場渡し

単価コード	名 称	規 格	単 位	単 価						機 材 集 計 コ ー ド	
				06 04 01	06 05 15	06 06 15	06 07 15	06 08 15	06 09 15		
	●生モルタル										
T7045	生モルタル	(1:2)	m3	32400	32400	32400	32400	32400	32400	037	
T7046	生モルタル	(1:3)	m3	29000	29000	29000	29000	29000	29000	037	
T7047	生モルタル		m3	-----	-----	-----	-----	-----	-----	037	
	●高炉B種【W/C= 65%以下】										
T705200	生コンクリート (高炉B)	18- 8-25 (W/C= 65%以下)	m3	24900	24900	24900	24900	24900	24900	086	
T705300	生コンクリート (高炉B)	18-12-25 (W/C= 65%以下)	m3	24900	24900	24900	24900	24900	24900	086	
T705150	生コンクリート (高炉B)	18- 5-40 (W/C= 65%以下)	m3	24900	24900	24900	24900	24900	24900	086	
T7057	生コンクリート (高炉B)	18- 8-40 (W/C= 65%以下)	m3	24900	24900	24900	24900	24900	24900	086	
T7058	生コンクリート (高炉B)	18-12-40 (W/C= 65%以下)	m3	24900	24900	24900	24900	24900	24900	086	
	●高炉B種【W/C= 60%以下】										
T705810	生コンクリート (高炉B)	18- 8-25 (W/C= 60%以下)	m3	25200	25200	25200	25200	25200	25200	086	
T705820	生コンクリート (高炉B)	18-12-25 (W/C= 60%以下)	m3	25200	25200	25200	25200	25200	25200	085	
T705830	生コンクリート (高炉B)	18- 8-40 (W/C= 60%以下)	m3	25200	25200	25200	25200	25200	25200	085	
T705840	生コンクリート (高炉B)	18-12-40 (W/C= 60%以下)	m3	25200	25200	25200	25200	25200	25200	085	
T705841	生コンクリート (高炉B)	21- 8-25 (W/C= 60%以下)	m3	25200	25200	25200	25200	25200	25200	088	
T705842	生コンクリート (高炉B)	21-12-25 (W/C= 60%以下)	m3	25200	25200	25200	25200	25200	25200	088	
T705843	生コンクリート (高炉B)	21- 8-40 (W/C= 60%以下)	m3	25200	25200	25200	25200	25200	25200	088	
T705844	生コンクリート (高炉B)	21-12-40 (W/C= 60%以下)	m3	25200	25200	25200	25200	25200	25200	088	
T705846	生コンクリート (高炉B)	24- 8-25 (W/C= 60%以下)	m3	25400	25400	25400	25400	25400	25400	091	
T705847	生コンクリート (高炉B)	24-12-25 (W/C= 60%以下)	m3	25400	25400	25400	25400	25400	25400	091	
T705845	生コンクリート (高炉B)	24- 5-40 (W/C= 60%以下)	m3	25400	25400	25400	25400	25400	25400	091	
T705848	生コンクリート (高炉B)	24- 8-40 (W/C= 60%以下)	m3	25400	25400	25400	25400	25400	25400	091	
T705849	生コンクリート (高炉B)	24-12-40 (W/C= 60%以下)	m3	25400	25400	25400	25400	25400	25400	091	
T705892	生コンクリート (高炉B)	27- 8-25 (W/C= 60%以下)	m3	25700	25700	25700	25700	25700	25700	093	
T705893	生コンクリート (高炉B)	27-12-25 (W/C= 60%以下)	m3	25700	25700	25700	25700	25700	25700	093	
T705894	生コンクリート (高炉B)	27- 8-40 (W/C= 60%以下)	m3	25700	25700	25700	25700	25700	25700	093	

# 一般単価一覧表

(3)生コンクリート・舗装用生コンクリート

平地区

引き渡し場所
現場渡し

単価コード	名 称	規 格	単 位	単 価						機 材 集 計 コ ー ド	
				06 04 01	06 05 15	06 06 15	06 07 15	06 08 15	06 09 15		
T705895	生コンクリート (高炉B)	27-12-40 (W/C= 60%以下)	m3	25700	25700	25700	25700	25700	25700	093	
T705896	生コンクリート (高炉B)	30- 8-25 (W/C= 60%以下)	m3	26000	26000	26000	26000	26000	26000	095	
T705897	生コンクリート (高炉B)	30-12-25 (W/C= 60%以下)	m3	26000	26000	26000	26000	26000	26000	095	
T705898	生コンクリート (高炉B)	30- 8-40 (W/C= 60%以下)	m3	26000	26000	26000	26000	26000	26000	095	
T705899	生コンクリート (高炉B)	30-12-40 (W/C= 60%以下)	m3	26000	26000	26000	26000	26000	26000	095	
	●高炉B種【W/C= 55%以下】										
T705850	生コンクリート (高炉B)	21- 8-25 (W/C= 55%以下)	m3	25400	25400	25400	25400	25400	25400	087	
T705851	生コンクリート (高炉B)	21-12-25 (W/C= 55%以下)	m3	25400	25400	25400	25400	25400	25400	087	
T705860	生コンクリート (高炉B)	21- 8-40 (W/C= 55%以下)	m3	25400	25400	25400	25400	25400	25400	087	
T705870	生コンクリート (高炉B)	21-12-40 (W/C= 55%以下)	m3	25400	25400	25400	25400	25400	25400	087	
T705880	生コンクリート (高炉B)	24- 8-25 (W/C= 55%以下)	m3	25400	25400	25400	25400	25400	25400	090	
T705881	生コンクリート (高炉B)	24-12-25 (W/C= 55%以下)	m3	25400	25400	25400	25400	25400	25400	090	
T705890	生コンクリート (高炉B)	24- 8-40 (W/C= 55%以下)	m3	25400	25400	25400	25400	25400	25400	090	
T705891	生コンクリート (高炉B)	24-12-40 (W/C= 55%以下)	m3	25400	25400	25400	25400	25400	25400	090	
	●舗装用・高炉										
T705920	生コンクリート (舗装用・高炉)	曲げ4.5-2.5-40 (W/C= 55%以下)	m3	27500	27500	27500	27500	27500	27500	037	
T705930	生コンクリート (舗装用・高炉)	曲げ4.5-6.5-40 (W/C= 55%以下)	m3	27600	27600	27600	27600	27600	27600	037	
	※小型車運搬割増										
T9533	生コンクリート小型車運搬割増	4 t 車以下使用	m3	1400	1400	1400	1400	1400	1400	037	

# 一般単価一覧表

(4)生コンクリート・舗装用生コンクリート

利賀地区

引き渡し場所
現場渡し

単価コード	名 称	規 格	単 位	単 価						機 材 集 計 コ ー ド
				06 04 01	06 05 15	06 06 15	06 07 15	06 08 15	06 09 15	
T7000	生コンクリート ●【W/C= 65%以下】		m3	-----	-----	-----	-----	-----	-----	037
T7013	生コンクリート	18- 8-25 (W/C= 65%以下)	m3	24400	24400	24400	24400	24400	24400	086
T7014	生コンクリート	18-12-25 (W/C= 65%以下)	m3	24400	24400	24400	24400	24400	24400	086
T7016	生コンクリート	18- 5-40 (W/C= 65%以下)	m3	24400	24400	24400	24400	24400	24400	086
T7017	生コンクリート	18- 8-40 (W/C= 65%以下)	m3	24400	24400	24400	24400	24400	24400	086
T7018	生コンクリート	18-12-40 (W/C= 65%以下)	m3	24400	24400	24400	24400	24400	24400	086
T7020	生コンクリート	21- 8-25 (W/C= 65%以下)	m3	24700	24700	24700	24700	24700	24700	089
T7021	生コンクリート	21-12-25 (W/C= 65%以下)	m3	24700	24700	24700	24700	24700	24700	089
T7024	生コンクリート	21- 8-40 (W/C= 65%以下)	m3	24700	24700	24700	24700	24700	24700	089
T7025	生コンクリート	21-12-40 (W/C= 65%以下)	m3	24700	24700	24700	24700	24700	24700	089
T7026	生コンクリート	24- 8-25 (W/C= 65%以下)	m3	24900	24900	24900	24900	24900	24900	092
T7027	生コンクリート	24-12-25 (W/C= 65%以下)	m3	24900	24900	24900	24900	24900	24900	092
T7031	生コンクリート ●【W/C= 60%以下】	24-12-40 (W/C= 65%以下)	m3	24900	24900	24900	24900	24900	24900	092
T703200	生コンクリート	18- 8-25 (W/C= 60%以下)	m3	24700	24700	24700	24700	24700	24700	085
T703300	生コンクリート	18-12-25 (W/C= 60%以下)	m3	24700	24700	24700	24700	24700	24700	085
T703400	生コンクリート	18- 8-40 (W/C= 60%以下)	m3	24700	24700	24700	24700	24700	24700	085
T703510	生コンクリート	18-12-40 (W/C= 60%以下)	m3	24700	24700	24700	24700	24700	24700	085
T703520	生コンクリート	21- 8-25 (W/C= 60%以下)	m3	24700	24700	24700	24700	24700	24700	088
T703530	生コンクリート	21-12-25 (W/C= 60%以下)	m3	24700	24700	24700	24700	24700	24700	088
T703540	生コンクリート	21- 8-40 (W/C= 60%以下)	m3	24700	24700	24700	24700	24700	24700	088
T703550	生コンクリート	21-12-40 (W/C= 60%以下)	m3	24700	24700	24700	24700	24700	24700	088
T703560	生コンクリート	24- 8-25 (W/C= 60%以下)	m3	24900	24900	24900	24900	24900	24900	091
T703570	生コンクリート	24-12-25 (W/C= 60%以下)	m3	24900	24900	24900	24900	24900	24900	091
T7029	生コンクリート	24- 5-40 (W/C= 60%以下)	m3	24900	24900	24900	24900	24900	24900	091

# 一般単価一覧表

(4)生コンクリート・舗装用生コンクリート

利賀地区

引き渡し場所
現場渡し

単価コード	名 称	規 格	単 位	単 価						機 材 集 計 コ ー ド
				06 04 01	06 05 15	06 06 15	06 07 15	06 08 15	06 09 15	
T7030	生コンクリート	24- 8-40 (W/C= 60%以下)	m3	24900	24900	24900	24900	24900	24900	091
T703710	生コンクリート	24-12-40 (W/C= 60%以下)	m3	24900	24900	24900	24900	24900	24900	091
T9503	生コンクリート	27- 8-25 (W/C= 60%以下)	m3	25200	25200	25200	25200	25200	25200	093
T9504	生コンクリート	27-12-25 (W/C= 60%以下)	m3	25200	25200	25200	25200	25200	25200	093
T9507	生コンクリート	27- 8-40 (W/C= 60%以下)	m3	25200	25200	25200	25200	25200	25200	093
T9508	生コンクリート	27-12-40 (W/C= 60%以下)	m3	25200	25200	25200	25200	25200	25200	093
T704010	生コンクリート	30- 8-25 (W/C= 60%以下)	m3	25500	25500	25500	25500	25500	25500	095
T9512	生コンクリート	30-12-25 (W/C= 60%以下)	m3	25500	25500	25500	25500	25500	25500	095
T9515	生コンクリート	30- 8-40 (W/C= 60%以下)	m3	25500	25500	25500	25500	25500	25500	095
T9516	生コンクリート	30-12-40 (W/C= 60%以下)	m3	25500	25500	25500	25500	25500	25500	095
	●【W/C= 55%以下】									
T9531	生コンクリート	18- 8-25 (W/C= 55%以下)	m3	25200	25200	25200	25200	25200	25200	084
T9532	生コンクリート	21- 8-25 (W/C= 55%以下)	m3	25200	25200	25200	25200	25200	25200	087
T704610	生コンクリート	21-12-25 (W/C= 55%以下)	m3	25200	25200	25200	25200	25200	25200	087
T704710	生コンクリート	21- 8-40 (W/C= 55%以下)	m3	25200	25200	25200	25200	25200	25200	087
T704800	生コンクリート	21-12-40 (W/C= 55%以下)	m3	25200	25200	25200	25200	25200	25200	087
T704900	生コンクリート	24- 8-25 (W/C= 55%以下)	m3	25200	25200	25200	25200	25200	25200	090
T704910	生コンクリート	24-12-25 (W/C= 55%以下)	m3	25200	25200	25200	25200	25200	25200	090
T705000	生コンクリート	24- 8-40 (W/C= 55%以下)	m3	25200	25200	25200	25200	25200	25200	090
T705010	生コンクリート	24-12-40 (W/C= 55%以下)	m3	25200	25200	25200	25200	25200	25200	090
T7043	生コンクリート	30- 8-25 (W/C= 55%以下)	m3	25500	25500	25500	25500	25500	25500	094
	●舗装用									
T7035	生コンクリート (舗装用)	曲げ4.5-2.5-40 (W/C= 55%以下)	m3	27000	27000	27000	27000	27000	27000	037
T7036	生コンクリート (舗装用)	曲げ4.5-6.5-40 (W/C= 55%以下)	m3	27100	27100	27100	27100	27100	27100	037

# 一般単価一覧表

(4)生コンクリート・舗装用生コンクリート

利賀地区

引き渡し場所
現場渡し

単価コード	名 称	規 格	単 位	単 価						機 材 集 計 コ ー ド	
				06 04 01	06 05 15	06 06 15	06 07 15	06 08 15	06 09 15		
	●生モルタル										
T7045	生モルタル	(1:2)	m3	32100	32100	32100	32100	32100	32100	32100	037
T7046	生モルタル	(1:3)	m3	29700	29700	29700	29700	29700	29700	29700	037
T7047	生モルタル		m3	-----	-----	-----	-----	-----	-----	-----	037
	●高炉B種【W/C= 65%以下】										
T705200	生コンクリート (高炉B)	18- 8-25 (W/C= 65%以下)	m3	24400	24400	24400	24400	24400	24400	24400	086
T705300	生コンクリート (高炉B)	18-12-25 (W/C= 65%以下)	m3	24400	24400	24400	24400	24400	24400	24400	086
T705150	生コンクリート (高炉B)	18- 5-40 (W/C= 65%以下)	m3	24400	24400	24400	24400	24400	24400	24400	086
T7057	生コンクリート (高炉B)	18- 8-40 (W/C= 65%以下)	m3	24400	24400	24400	24400	24400	24400	24400	086
T7058	生コンクリート (高炉B)	18-12-40 (W/C= 65%以下)	m3	24400	24400	24400	24400	24400	24400	24400	086
	●高炉B種【W/C= 60%以下】										
T705810	生コンクリート (高炉B)	18- 8-25 (W/C= 60%以下)	m3	24700	24700	24700	24700	24700	24700	24700	086
T705820	生コンクリート (高炉B)	18-12-25 (W/C= 60%以下)	m3	24700	24700	24700	24700	24700	24700	24700	085
T705830	生コンクリート (高炉B)	18- 8-40 (W/C= 60%以下)	m3	24700	24700	24700	24700	24700	24700	24700	085
T705840	生コンクリート (高炉B)	18-12-40 (W/C= 60%以下)	m3	24700	24700	24700	24700	24700	24700	24700	085
T705841	生コンクリート (高炉B)	21- 8-25 (W/C= 60%以下)	m3	24700	24700	24700	24700	24700	24700	24700	088
T705842	生コンクリート (高炉B)	21-12-25 (W/C= 60%以下)	m3	24700	24700	24700	24700	24700	24700	24700	088
T705843	生コンクリート (高炉B)	21- 8-40 (W/C= 60%以下)	m3	24700	24700	24700	24700	24700	24700	24700	088
T705844	生コンクリート (高炉B)	21-12-40 (W/C= 60%以下)	m3	24700	24700	24700	24700	24700	24700	24700	088
T705846	生コンクリート (高炉B)	24- 8-25 (W/C= 60%以下)	m3	24900	24900	24900	24900	24900	24900	24900	091
T705847	生コンクリート (高炉B)	24-12-25 (W/C= 60%以下)	m3	24900	24900	24900	24900	24900	24900	24900	091
T705845	生コンクリート (高炉B)	24- 5-40 (W/C= 60%以下)	m3	24900	24900	24900	24900	24900	24900	24900	091
T705848	生コンクリート (高炉B)	24- 8-40 (W/C= 60%以下)	m3	24900	24900	24900	24900	24900	24900	24900	091
T705849	生コンクリート (高炉B)	24-12-40 (W/C= 60%以下)	m3	24900	24900	24900	24900	24900	24900	24900	091
T705892	生コンクリート (高炉B)	27- 8-25 (W/C= 60%以下)	m3	25200	25200	25200	25200	25200	25200	25200	093
T705893	生コンクリート (高炉B)	27-12-25 (W/C= 60%以下)	m3	25200	25200	25200	25200	25200	25200	25200	093
T705894	生コンクリート (高炉B)	27- 8-40 (W/C= 60%以下)	m3	25200	25200	25200	25200	25200	25200	25200	093

# 一般単価一覧表

(4)生コンクリート・舗装用生コンクリート

利賀地区

引き渡し場所
現場渡し

単価コード	名 称	規 格	単 位	単 価						機 材 集 計 コ ー ド	
				06 04 01	06 05 15	06 06 15	06 07 15	06 08 15	06 09 15		
T705895	生コンクリート (高炉B)	27-12-40 (W/C= 60%以下)	m3	25200	25200	25200	25200	25200	25200	093	
T705896	生コンクリート (高炉B)	30- 8-25 (W/C= 60%以下)	m3	25500	25500	25500	25500	25500	25500	095	
T705897	生コンクリート (高炉B)	30-12-25 (W/C= 60%以下)	m3	25500	25500	25500	25500	25500	25500	095	
T705898	生コンクリート (高炉B)	30- 8-40 (W/C= 60%以下)	m3	25500	25500	25500	25500	25500	25500	095	
T705899	生コンクリート (高炉B)	30-12-40 (W/C= 60%以下)	m3	25500	25500	25500	25500	25500	25500	095	
	●高炉B種【W/C= 55%以下】										
T705850	生コンクリート (高炉B)	21- 8-25 (W/C= 55%以下)	m3	24900	24900	24900	24900	24900	24900	087	
T705851	生コンクリート (高炉B)	21-12-25 (W/C= 55%以下)	m3	24900	24900	24900	24900	24900	24900	087	
T705860	生コンクリート (高炉B)	21- 8-40 (W/C= 55%以下)	m3	24900	24900	24900	24900	24900	24900	087	
T705870	生コンクリート (高炉B)	21-12-40 (W/C= 55%以下)	m3	24900	24900	24900	24900	24900	24900	087	
T705880	生コンクリート (高炉B)	24- 8-25 (W/C= 55%以下)	m3	24900	24900	24900	24900	24900	24900	090	
T705881	生コンクリート (高炉B)	24-12-25 (W/C= 55%以下)	m3	24900	24900	24900	24900	24900	24900	090	
T705890	生コンクリート (高炉B)	24- 8-40 (W/C= 55%以下)	m3	24900	24900	24900	24900	24900	24900	090	
T705891	生コンクリート (高炉B)	24-12-40 (W/C= 55%以下)	m3	24900	24900	24900	24900	24900	24900	090	
	●舗装用・高炉										
T705920	生コンクリート (舗装用・高炉)	曲げ4.5-2.5-40 (W/C= 55%以下)	m3	27000	27000	27000	27000	27000	27000	037	
T705930	生コンクリート (舗装用・高炉)	曲げ4.5-6.5-40 (W/C= 55%以下)	m3	27100	27100	27100	27100	27100	27100	037	
	※小型車運搬割増										
T9533	生コンクリート小型車運搬割増	4 t 車以下使用	m3	1400	1400	1400	1400	1400	1400	037	

# 一般単価一覧表

(5)生コンクリート・舗装用生コンクリート

魚津地区

引き渡し場所
現場渡し

単価コード	名 称	規 格	単 位	単 価						機 材 集 計 コ ー ド
				06 04 01	06 05 15	06 06 15	06 07 15	06 08 15	06 09 15	
T7000	生コンクリート ●【W/C= 65%以下】		m3	-----	-----	-----	-----	-----	-----	037
T7013	生コンクリート	18- 8-25 (W/C= 65%以下)	m3	19500	19500	19500	19500	20500	20500	086
T7014	生コンクリート	18-12-25 (W/C= 65%以下)	m3	19500	19500	19500	19500	20500	20500	086
T7016	生コンクリート	18- 5-40 (W/C= 65%以下)	m3	19500	19500	19500	19500	20500	20500	086
T7017	生コンクリート	18- 8-40 (W/C= 65%以下)	m3	19500	19500	19500	19500	20500	20500	086
T7018	生コンクリート	18-12-40 (W/C= 65%以下)	m3	19500	19500	19500	19500	20500	20500	086
T7020	生コンクリート	21- 8-25 (W/C= 65%以下)	m3	19700	19700	19700	19700	20700	20700	089
T7021	生コンクリート	21-12-25 (W/C= 65%以下)	m3	19700	19700	19700	19700	20700	20700	089
T7024	生コンクリート	21- 8-40 (W/C= 65%以下)	m3	19700	19700	19700	19700	20700	20700	089
T7025	生コンクリート	21-12-40 (W/C= 65%以下)	m3	19700	19700	19700	19700	20700	20700	089
T7026	生コンクリート	24- 8-25 (W/C= 65%以下)	m3	20000	20000	20000	20000	21000	21000	092
T7027	生コンクリート	24-12-25 (W/C= 65%以下)	m3	20000	20000	20000	20000	21000	21000	092
T7031	生コンクリート ●【W/C= 60%以下】	24-12-40 (W/C= 65%以下)	m3	20000	20000	20000	20000	21000	21000	092
T703200	生コンクリート	18- 8-25 (W/C= 60%以下)	m3	19700	19700	19700	19700	20700	20700	085
T703300	生コンクリート	18-12-25 (W/C= 60%以下)	m3	19700	19700	19700	19700	20700	20700	085
T703400	生コンクリート	18- 8-40 (W/C= 60%以下)	m3	19700	19700	19700	19700	20700	20700	085
T703510	生コンクリート	18-12-40 (W/C= 60%以下)	m3	19700	19700	19700	19700	20700	20700	085
T703520	生コンクリート	21- 8-25 (W/C= 60%以下)	m3	19700	19700	19700	19700	20700	20700	088
T703530	生コンクリート	21-12-25 (W/C= 60%以下)	m3	19700	19700	19700	19700	20700	20700	088
T703540	生コンクリート	21- 8-40 (W/C= 60%以下)	m3	19700	19700	19700	19700	20700	20700	088
T703550	生コンクリート	21-12-40 (W/C= 60%以下)	m3	19700	19700	19700	19700	20700	20700	088
T703560	生コンクリート	24- 8-25 (W/C= 60%以下)	m3	20000	20000	20000	20000	21000	21000	091
T703570	生コンクリート	24-12-25 (W/C= 60%以下)	m3	20000	20000	20000	20000	21000	21000	091
T7029	生コンクリート	24- 5-40 (W/C= 60%以下)	m3	20000	20000	20000	20000	21000	21000	091



# 一般単価一覧表

(5)生コンクリート・舗装用生コンクリート

魚津地区

引き渡し場所
現場渡し

単価コード	名 称	規 格	単 位	単 価						機 材 集 計 コ ー ド
				06 04 01	06 05 15	06 06 15	06 07 15	06 08 15	06 09 15	
T7030	生コンクリート	24- 8-40 (W/C= 60%以下)	m3	20000	20000	20000	20000	21000	21000	091
T703710	生コンクリート	24-12-40 (W/C= 60%以下)	m3	20000	20000	20000	20000	21000	21000	091
T9503	生コンクリート	27- 8-25 (W/C= 60%以下)	m3	20300	20300	20300	20300	21300	21300	093
T9504	生コンクリート	27-12-25 (W/C= 60%以下)	m3	20300	20300	20300	20300	21300	21300	093
T9507	生コンクリート	27- 8-40 (W/C= 60%以下)	m3	20300	20300	20300	20300	21300	21300	093
T9508	生コンクリート	27-12-40 (W/C= 60%以下)	m3	20300	20300	20300	20300	21300	21300	093
T704010	生コンクリート	30- 8-25 (W/C= 60%以下)	m3	20600	20600	20600	20600	21600	21600	095
T9512	生コンクリート	30-12-25 (W/C= 60%以下)	m3	20600	20600	20600	20600	21600	21600	095
T9515	生コンクリート	30- 8-40 (W/C= 60%以下)	m3	20600	20600	20600	20600	21600	21600	095
T9516	生コンクリート	30-12-40 (W/C= 60%以下)	m3	20600	20600	20600	20600	21600	21600	095
	●【W/C= 55%以下】									
T9531	生コンクリート	18- 8-25 (W/C= 55%以下)	m3	20300	20300	20300	20300	21300	21300	084
T9532	生コンクリート	21- 8-25 (W/C= 55%以下)	m3	20300	20300	20300	20300	21300	21300	087
T704610	生コンクリート	21-12-25 (W/C= 55%以下)	m3	20300	20300	20300	20300	21300	21300	087
T704710	生コンクリート	21- 8-40 (W/C= 55%以下)	m3	20300	20300	20300	20300	21300	21300	087
T704800	生コンクリート	21-12-40 (W/C= 55%以下)	m3	20300	20300	20300	20300	21300	21300	087
T704900	生コンクリート	24- 8-25 (W/C= 55%以下)	m3	20300	20300	20300	20300	21300	21300	090
T704910	生コンクリート	24-12-25 (W/C= 55%以下)	m3	20300	20300	20300	20300	21300	21300	090
T705000	生コンクリート	24- 8-40 (W/C= 55%以下)	m3	20300	20300	20300	20300	21300	21300	090
T705010	生コンクリート	24-12-40 (W/C= 55%以下)	m3	20300	20300	20300	20300	21300	21300	090
T7043	生コンクリート	30- 8-25 (W/C= 55%以下)	m3	20600	20600	20600	20600	21600	21600	094
	●舗装用									
T7035	生コンクリート (舗装用)	曲げ4.5-2.5-40 (W/C= 55%以下)	m3	21000	21000	21000	21000	22000	22000	037
T7036	生コンクリート (舗装用)	曲げ4.5-6.5-40 (W/C= 55%以下)	m3	21300	21300	21300	21300	22300	22300	037

# 一般単価一覧表

(5)生コンクリート・舗装用生コンクリート

魚津地区

引き渡し場所
現場渡し

単価コード	名 称	規 格	単 位	単 価						機 材 集 計 コ ー ド	
				06 04 01	06 05 15	06 06 15	06 07 15	06 08 15	06 09 15		
	●生モルタル										
T7045	生モルタル	(1:2)	m3	26000	26000	26000	26000	27000	27000	037	
T7046	生モルタル	(1:3)	m3	24100	24100	24100	24100	25100	25100	037	
T7047	生モルタル		m3	-----	-----	-----	-----	-----	-----	037	
	●高炉B種【W/C= 65%以下】										
T705200	生コンクリート (高炉B)	18- 8-25 (W/C= 65%以下)	m3	19500	19500	19500	19500	20500	20500	086	
T705300	生コンクリート (高炉B)	18-12-25 (W/C= 65%以下)	m3	19500	19500	19500	19500	20500	20500	086	
T705150	生コンクリート (高炉B)	18- 5-40 (W/C= 65%以下)	m3	19500	19500	19500	19500	20500	20500	086	
T7057	生コンクリート (高炉B)	18- 8-40 (W/C= 65%以下)	m3	19500	19500	19500	19500	20500	20500	086	
T7058	生コンクリート (高炉B)	18-12-40 (W/C= 65%以下)	m3	19500	19500	19500	19500	20500	20500	086	
	●高炉B種【W/C= 60%以下】										
T705810	生コンクリート (高炉B)	18- 8-25 (W/C= 60%以下)	m3	19700	19700	19700	19700	20700	20700	086	
T705820	生コンクリート (高炉B)	18-12-25 (W/C= 60%以下)	m3	19700	19700	19700	19700	20700	20700	085	
T705830	生コンクリート (高炉B)	18- 8-40 (W/C= 60%以下)	m3	19700	19700	19700	19700	20700	20700	085	
T705840	生コンクリート (高炉B)	18-12-40 (W/C= 60%以下)	m3	19700	19700	19700	19700	20700	20700	085	
T705841	生コンクリート (高炉B)	21- 8-25 (W/C= 60%以下)	m3	19700	19700	19700	19700	20700	20700	088	
T705842	生コンクリート (高炉B)	21-12-25 (W/C= 60%以下)	m3	19700	19700	19700	19700	20700	20700	088	
T705843	生コンクリート (高炉B)	21- 8-40 (W/C= 60%以下)	m3	19700	19700	19700	19700	20700	20700	088	
T705844	生コンクリート (高炉B)	21-12-40 (W/C= 60%以下)	m3	19700	19700	19700	19700	20700	20700	088	
T705846	生コンクリート (高炉B)	24- 8-25 (W/C= 60%以下)	m3	20000	20000	20000	20000	21000	21000	091	
T705847	生コンクリート (高炉B)	24-12-25 (W/C= 60%以下)	m3	20000	20000	20000	20000	21000	21000	091	
T705845	生コンクリート (高炉B)	24- 5-40 (W/C= 60%以下)	m3	20000	20000	20000	20000	21000	21000	091	
T705848	生コンクリート (高炉B)	24- 8-40 (W/C= 60%以下)	m3	20000	20000	20000	20000	21000	21000	091	
T705849	生コンクリート (高炉B)	24-12-40 (W/C= 60%以下)	m3	20000	20000	20000	20000	21000	21000	091	
T705892	生コンクリート (高炉B)	27- 8-25 (W/C= 60%以下)	m3	20300	20300	20300	20300	21300	21300	093	
T705893	生コンクリート (高炉B)	27-12-25 (W/C= 60%以下)	m3	20300	20300	20300	20300	21300	21300	093	
T705894	生コンクリート (高炉B)	27- 8-40 (W/C= 60%以下)	m3	20300	20300	20300	20300	21300	21300	093	

# 一般単価一覧表

(5)生コンクリート・舗装用生コンクリート

魚津地区

引き渡し場所
現場渡し

単価コード	名 称	規 格	単 位	単 価						機 材 集 計 コ ー ド
				06 04 01	06 05 15	06 06 15	06 07 15	06 08 15	06 09 15	
T705895	生コンクリート (高炉B)	27-12-40 (W/C= 60%以下)	m3	20300	20300	20300	20300	21300	21300	093
T705896	生コンクリート (高炉B)	30- 8-25 (W/C= 60%以下)	m3	20600	20600	20600	20600	21600	21600	095
T705897	生コンクリート (高炉B)	30-12-25 (W/C= 60%以下)	m3	20600	20600	20600	20600	21600	21600	095
T705898	生コンクリート (高炉B)	30- 8-40 (W/C= 60%以下)	m3	20600	20600	20600	20600	21600	21600	095
T705899	生コンクリート (高炉B)	30-12-40 (W/C= 60%以下)	m3	20600	20600	20600	20600	21600	21600	095
	●高炉B種【W/C= 55%以下】									
T705850	生コンクリート (高炉B)	21- 8-25 (W/C= 55%以下)	m3	20000	20000	20000	20000	21000	21000	087
T705851	生コンクリート (高炉B)	21-12-25 (W/C= 55%以下)	m3	20000	20000	20000	20000	21000	21000	087
T705860	生コンクリート (高炉B)	21- 8-40 (W/C= 55%以下)	m3	20000	20000	20000	20000	21000	21000	087
T705870	生コンクリート (高炉B)	21-12-40 (W/C= 55%以下)	m3	20000	20000	20000	20000	21000	21000	087
T705880	生コンクリート (高炉B)	24- 8-25 (W/C= 55%以下)	m3	20000	20000	20000	20000	21000	21000	090
T705881	生コンクリート (高炉B)	24-12-25 (W/C= 55%以下)	m3	20000	20000	20000	20000	21000	21000	090
T705890	生コンクリート (高炉B)	24- 8-40 (W/C= 55%以下)	m3	20000	20000	20000	20000	21000	21000	090
T705891	生コンクリート (高炉B)	24-12-40 (W/C= 55%以下)	m3	20000	20000	20000	20000	21000	21000	090
	●舗装用・高炉									
T705920	生コンクリート (舗装用・高炉)	曲げ4.5-2.5-40 (W/C= 55%以下)	m3	21000	21000	21000	21000	22000	22000	037
T705930	生コンクリート (舗装用・高炉)	曲げ4.5-6.5-40 (W/C= 55%以下)	m3	21300	21300	21300	21300	22300	22300	037
	※小型車運搬割増									
T9533	生コンクリート小型車運搬割増	4 t 車以下使用	m3	2000	2000	2000	2000	2000	2000	037

# 一般単価一覧表

(6)生コンクリート・舗装用生コンクリート

氷見地区

引き渡し場所
現場渡し

単価コード	名 称	規 格	単 位	単 価						機 材 集 計 コ ー ド
				06 04 01	06 05 15	06 06 15	06 07 15	06 08 15	06 09 15	
T7000	生コンクリート ●【W/C= 65%以下】		m3	-----	-----	-----	-----	-----	-----	037
T7013	生コンクリート	18- 8-25 (W/C= 65%以下)	m3	19900	19900	19900	19900	19900	19900	086
T7014	生コンクリート	18-12-25 (W/C= 65%以下)	m3	19900	19900	19900	19900	19900	19900	086
T7016	生コンクリート	18- 5-40 (W/C= 65%以下)	m3	19900	19900	19900	19900	19900	19900	086
T7017	生コンクリート	18- 8-40 (W/C= 65%以下)	m3	19900	19900	19900	19900	19900	19900	086
T7018	生コンクリート	18-12-40 (W/C= 65%以下)	m3	19900	19900	19900	19900	19900	19900	086
T7020	生コンクリート	21- 8-25 (W/C= 65%以下)	m3	19900	19900	19900	19900	19900	19900	089
T7021	生コンクリート	21-12-25 (W/C= 65%以下)	m3	19900	19900	19900	19900	19900	19900	089
T7024	生コンクリート	21- 8-40 (W/C= 65%以下)	m3	19900	19900	19900	19900	19900	19900	089
T7025	生コンクリート	21-12-40 (W/C= 65%以下)	m3	19900	19900	19900	19900	19900	19900	089
T7026	生コンクリート	24- 8-25 (W/C= 65%以下)	m3	20100	20100	20100	20100	20100	20100	092
T7027	生コンクリート	24-12-25 (W/C= 65%以下)	m3	20100	20100	20100	20100	20100	20100	092
T7031	生コンクリート	24-12-40 (W/C= 65%以下)	m3	20100	20100	20100	20100	20100	20100	092
	●【W/C= 60%以下】									
T703200	生コンクリート	18- 8-25 (W/C= 60%以下)	m3	*非開示*	*非開示*	*非開示*	*非開示*	*非開示*	*非開示*	085
T703300	生コンクリート	18-12-25 (W/C= 60%以下)	m3	*非開示*	*非開示*	*非開示*	*非開示*	*非開示*	*非開示*	085
T703400	生コンクリート	18- 8-40 (W/C= 60%以下)	m3	*非開示*	*非開示*	*非開示*	*非開示*	*非開示*	*非開示*	085
T703510	生コンクリート	18-12-40 (W/C= 60%以下)	m3	*非開示*	*非開示*	*非開示*	*非開示*	*非開示*	*非開示*	085
T703520	生コンクリート	21- 8-25 (W/C= 60%以下)	m3	20100	20100	20100	20100	20100	20100	088
T703530	生コンクリート	21-12-25 (W/C= 60%以下)	m3	20100	20100	20100	20100	20100	20100	088
T703540	生コンクリート	21- 8-40 (W/C= 60%以下)	m3	20100	20100	20100	20100	20100	20100	088
T703550	生コンクリート	21-12-40 (W/C= 60%以下)	m3	20100	20100	20100	20100	20100	20100	088
T703560	生コンクリート	24- 8-25 (W/C= 60%以下)	m3	20100	20100	20100	20100	20100	20100	091
T703570	生コンクリート	24-12-25 (W/C= 60%以下)	m3	20100	20100	20100	20100	20100	20100	091
T7029	生コンクリート	24- 5-40 (W/C= 60%以下)	m3	20100	20100	20100	20100	20100	20100	091

# 一般単価一覧表

(6)生コンクリート・舗装用生コンクリート

氷見地区

引き渡し場所
現場渡し

単価コード	名 称	規 格	単 位	単 価						機 材 集 計 コ ー ド
				06 04 01	06 05 15	06 06 15	06 07 15	06 08 15	06 09 15	
T7030	生コンクリート	24- 8-40 (W/C= 60%以下)	m3	20100	20100	20100	20100	20100	20100	091
T703710	生コンクリート	24-12-40 (W/C= 60%以下)	m3	20100	20100	20100	20100	20100	20100	091
T9503	生コンクリート	27- 8-25 (W/C= 60%以下)	m3	20400	20400	20400	20400	20400	20400	093
T9504	生コンクリート	27-12-25 (W/C= 60%以下)	m3	20400	20400	20400	20400	20400	20400	093
T9507	生コンクリート	27- 8-40 (W/C= 60%以下)	m3	20400	20400	20400	20400	20400	20400	093
T9508	生コンクリート	27-12-40 (W/C= 60%以下)	m3	20400	20400	20400	20400	20400	20400	093
T704010	生コンクリート	30- 8-25 (W/C= 60%以下)	m3	20700	20700	20700	20700	20700	20700	095
T9512	生コンクリート	30-12-25 (W/C= 60%以下)	m3	20700	20700	20700	20700	20700	20700	095
T9515	生コンクリート	30- 8-40 (W/C= 60%以下)	m3	20700	20700	20700	20700	20700	20700	095
T9516	生コンクリート	30-12-40 (W/C= 60%以下)	m3	20700	20700	20700	20700	20700	20700	095
	●【W/C= 55%以下】									
T9531	生コンクリート	18- 8-25 (W/C= 55%以下)	m3	20400	20400	20400	20400	20400	20400	084
T9532	生コンクリート	21- 8-25 (W/C= 55%以下)	m3	*非開示*	*非開示*	*非開示*	*非開示*	*非開示*	*非開示*	087
T704610	生コンクリート	21-12-25 (W/C= 55%以下)	m3	*非開示*	*非開示*	*非開示*	*非開示*	*非開示*	*非開示*	087
T704710	生コンクリート	21- 8-40 (W/C= 55%以下)	m3	*非開示*	*非開示*	*非開示*	*非開示*	*非開示*	*非開示*	087
T704800	生コンクリート	21-12-40 (W/C= 55%以下)	m3	*非開示*	*非開示*	*非開示*	*非開示*	*非開示*	*非開示*	087
T704900	生コンクリート	24- 8-25 (W/C= 55%以下)	m3	*非開示*	*非開示*	*非開示*	*非開示*	*非開示*	*非開示*	090
T704910	生コンクリート	24-12-25 (W/C= 55%以下)	m3	*非開示*	*非開示*	*非開示*	*非開示*	*非開示*	*非開示*	090
T705000	生コンクリート	24- 8-40 (W/C= 55%以下)	m3	*非開示*	*非開示*	*非開示*	*非開示*	*非開示*	*非開示*	090
T705010	生コンクリート	24-12-40 (W/C= 55%以下)	m3	20400	20400	20400	20400	20400	20400	090
T7043	生コンクリート	30- 8-25 (W/C= 55%以下)	m3	*非開示*	*非開示*	*非開示*	*非開示*	*非開示*	*非開示*	094
	●舗装用									
T7035	生コンクリート (舗装用)	曲げ4.5-2.5-40 (W/C= 55%以下)	m3	*非開示*	*非開示*	*非開示*	*非開示*	*非開示*	*非開示*	037
T7036	生コンクリート (舗装用)	曲げ4.5-6.5-40 (W/C= 55%以下)	m3	*非開示*	*非開示*	*非開示*	*非開示*	*非開示*	*非開示*	037

# 一般単価一覧表

(6)生コンクリート・舗装用生コンクリート

氷見地区

引き渡し場所
現場渡し

単価コード	名 称	規 格	単 位	単 価						機 材 集 計 コ ー ド	
				06 04 01	06 05 15	06 06 15	06 07 15	06 08 15	06 09 15		
	●生モルタル										
T7045	生モルタル	(1:2)	m3	*非開示*	*非開示*	*非開示*	*非開示*	*非開示*	*非開示*	*非開示*	037
T7046	生モルタル	(1:3)	m3	*非開示*	*非開示*	*非開示*	*非開示*	*非開示*	*非開示*	*非開示*	037
T7047	生モルタル		m3	-----	-----	-----	-----	-----	-----	-----	037
	●高炉B種【W/C= 65%以下】										
T705200	生コンクリート (高炉B)	18- 8-25 (W/C= 65%以下)	m3	*非開示*	*非開示*	*非開示*	*非開示*	*非開示*	*非開示*	*非開示*	086
T705300	生コンクリート (高炉B)	18-12-25 (W/C= 65%以下)	m3	19900	19900	19900	19900	19900	19900	19900	086
T705150	生コンクリート (高炉B)	18- 5-40 (W/C= 65%以下)	m3	19900	19900	19900	19900	19900	19900	19900	086
T7057	生コンクリート (高炉B)	18- 8-40 (W/C= 65%以下)	m3	*非開示*	*非開示*	*非開示*	*非開示*	*非開示*	*非開示*	*非開示*	086
T7058	生コンクリート (高炉B)	18-12-40 (W/C= 65%以下)	m3	19900	19900	19900	19900	19900	19900	19900	086
	●高炉B種【W/C= 60%以下】										
T705810	生コンクリート (高炉B)	18- 8-25 (W/C= 60%以下)	m3	*非開示*	*非開示*	*非開示*	*非開示*	*非開示*	*非開示*	*非開示*	086
T705820	生コンクリート (高炉B)	18-12-25 (W/C= 60%以下)	m3	20100	20100	20100	20100	20100	20100	20100	085
T705830	生コンクリート (高炉B)	18- 8-40 (W/C= 60%以下)	m3	*非開示*	*非開示*	*非開示*	*非開示*	*非開示*	*非開示*	*非開示*	085
T705840	生コンクリート (高炉B)	18-12-40 (W/C= 60%以下)	m3	20100	20100	20100	20100	20100	20100	20100	085
T705841	生コンクリート (高炉B)	21- 8-25 (W/C= 60%以下)	m3	*非開示*	*非開示*	*非開示*	*非開示*	*非開示*	*非開示*	*非開示*	088
T705842	生コンクリート (高炉B)	21-12-25 (W/C= 60%以下)	m3	20100	20100	20100	20100	20100	20100	20100	088
T705843	生コンクリート (高炉B)	21- 8-40 (W/C= 60%以下)	m3	*非開示*	*非開示*	*非開示*	*非開示*	*非開示*	*非開示*	*非開示*	088
T705844	生コンクリート (高炉B)	21-12-40 (W/C= 60%以下)	m3	*非開示*	*非開示*	*非開示*	*非開示*	*非開示*	*非開示*	*非開示*	088
T705846	生コンクリート (高炉B)	24- 8-25 (W/C= 60%以下)	m3	20100	20100	20100	20100	20100	20100	20100	091
T705847	生コンクリート (高炉B)	24-12-25 (W/C= 60%以下)	m3	20100	20100	20100	20100	20100	20100	20100	091
T705845	生コンクリート (高炉B)	24- 5-40 (W/C= 60%以下)	m3	20100	20100	20100	20100	20100	20100	20100	091
T705848	生コンクリート (高炉B)	24- 8-40 (W/C= 60%以下)	m3	20100	20100	20100	20100	20100	20100	20100	091
T705849	生コンクリート (高炉B)	24-12-40 (W/C= 60%以下)	m3	20100	20100	20100	20100	20100	20100	20100	091
T705892	生コンクリート (高炉B)	27- 8-25 (W/C= 60%以下)	m3	20400	20400	20400	20400	20400	20400	20400	093
T705893	生コンクリート (高炉B)	27-12-25 (W/C= 60%以下)	m3	20400	20400	20400	20400	20400	20400	20400	093
T705894	生コンクリート (高炉B)	27- 8-40 (W/C= 60%以下)	m3	20400	20400	20400	20400	20400	20400	20400	093

# 一般単価一覧表

(6)生コンクリート・舗装用生コンクリート

氷見地区

引き渡し場所
現場渡し

単価コード	名 称	規 格	単 位	単 価						機 材 集 計 コ ー ド
				06 04 01	06 05 15	06 06 15	06 07 15	06 08 15	06 09 15	
T705895	生コンクリート (高炉B)	27-12-40 (W/C= 60%以下)	m3	20400	20400	20400	20400	20400	20400	093
T705896	生コンクリート (高炉B)	30- 8-25 (W/C= 60%以下)	m3	20700	20700	20700	20700	20700	20700	095
T705897	生コンクリート (高炉B)	30-12-25 (W/C= 60%以下)	m3	20700	20700	20700	20700	20700	20700	095
T705898	生コンクリート (高炉B)	30- 8-40 (W/C= 60%以下)	m3	20700	20700	20700	20700	20700	20700	095
T705899	生コンクリート (高炉B)	30-12-40 (W/C= 60%以下)	m3	20700	20700	20700	20700	20700	20700	095
	●高炉B種【W/C= 55%以下】									
T705850	生コンクリート (高炉B)	21- 8-25 (W/C= 55%以下)	m3	*非開示*	*非開示*	*非開示*	*非開示*	*非開示*	*非開示*	087
T705851	生コンクリート (高炉B)	21-12-25 (W/C= 55%以下)	m3	*非開示*	*非開示*	*非開示*	*非開示*	*非開示*	*非開示*	087
T705860	生コンクリート (高炉B)	21- 8-40 (W/C= 55%以下)	m3	*非開示*	*非開示*	*非開示*	*非開示*	*非開示*	*非開示*	087
T705870	生コンクリート (高炉B)	21-12-40 (W/C= 55%以下)	m3	*非開示*	*非開示*	*非開示*	*非開示*	*非開示*	*非開示*	087
T705880	生コンクリート (高炉B)	24- 8-25 (W/C= 55%以下)	m3	*非開示*	*非開示*	*非開示*	*非開示*	*非開示*	*非開示*	090
T705881	生コンクリート (高炉B)	24-12-25 (W/C= 55%以下)	m3	*非開示*	*非開示*	*非開示*	*非開示*	*非開示*	*非開示*	090
T705890	生コンクリート (高炉B)	24- 8-40 (W/C= 55%以下)	m3	*非開示*	*非開示*	*非開示*	*非開示*	*非開示*	*非開示*	090
T705891	生コンクリート (高炉B)	24-12-40 (W/C= 55%以下)	m3	20400	20400	20400	20400	20400	20400	090
	●舗装用・高炉									
T705920	生コンクリート (舗装用・高炉)	曲げ4.5-2.5-40 (W/C= 55%以下)	m3	*非開示*	*非開示*	*非開示*	*非開示*	*非開示*	*非開示*	037
T705930	生コンクリート (舗装用・高炉)	曲げ4.5-6.5-40 (W/C= 55%以下)	m3	*非開示*	*非開示*	*非開示*	*非開示*	*非開示*	*非開示*	037
	※小型車運搬割増									
T9533	生コンクリート小型車運搬割増	4 t 車以下使用	m3	*非開示*	*非開示*	*非開示*	*非開示*	*非開示*	*非開示*	037

# 一般単価一覧表

(7)生コンクリート・舗装用生コンクリート

砺波地区

引き渡し場所
現場渡し

単価コード	名 称	規 格	単 位	単 価						機 材 集 計 コ ー ド
				06 04 01	06 05 15	06 06 15	06 07 15	06 08 15	06 09 15	
T7000	生コンクリート ●【W/C= 65%以下】		m3	-----	-----	-----	-----	-----	-----	037
T7013	生コンクリート	18- 8-25 (W/C= 65%以下)	m3	18700	18700	18700	18700	18700	18700	086
T7014	生コンクリート	18-12-25 (W/C= 65%以下)	m3	18700	18700	18700	18700	18700	18700	086
T7016	生コンクリート	18- 5-40 (W/C= 65%以下)	m3	18700	18700	18700	18700	18700	18700	086
T7017	生コンクリート	18- 8-40 (W/C= 65%以下)	m3	18700	18700	18700	18700	18700	18700	086
T7018	生コンクリート	18-12-40 (W/C= 65%以下)	m3	18700	18700	18700	18700	18700	18700	086
T7020	生コンクリート	21- 8-25 (W/C= 65%以下)	m3	18700	18700	18700	18700	18700	18700	089
T7021	生コンクリート	21-12-25 (W/C= 65%以下)	m3	18700	18700	18700	18700	18700	18700	089
T7024	生コンクリート	21- 8-40 (W/C= 65%以下)	m3	18700	18700	18700	18700	18700	18700	089
T7025	生コンクリート	21-12-40 (W/C= 65%以下)	m3	18700	18700	18700	18700	18700	18700	089
T7026	生コンクリート	24- 8-25 (W/C= 65%以下)	m3	19000	19000	19000	19000	19000	19000	092
T7027	生コンクリート	24-12-25 (W/C= 65%以下)	m3	19000	19000	19000	19000	19000	19000	092
T7031	生コンクリート ●【W/C= 60%以下】	24-12-40 (W/C= 65%以下)	m3	19000	19000	19000	19000	19000	19000	092
T703200	生コンクリート	18- 8-25 (W/C= 60%以下)	m3	19000	19000	19000	19000	19000	19000	085
T703300	生コンクリート	18-12-25 (W/C= 60%以下)	m3	19000	19000	19000	19000	19000	19000	085
T703400	生コンクリート	18- 8-40 (W/C= 60%以下)	m3	19000	19000	19000	19000	19000	19000	085
T703510	生コンクリート	18-12-40 (W/C= 60%以下)	m3	19000	19000	19000	19000	19000	19000	085
T703520	生コンクリート	21- 8-25 (W/C= 60%以下)	m3	19000	19000	19000	19000	19000	19000	088
T703530	生コンクリート	21-12-25 (W/C= 60%以下)	m3	19000	19000	19000	19000	19000	19000	088
T703540	生コンクリート	21- 8-40 (W/C= 60%以下)	m3	19000	19000	19000	19000	19000	19000	088
T703550	生コンクリート	21-12-40 (W/C= 60%以下)	m3	19000	19000	19000	19000	19000	19000	088
T703560	生コンクリート	24- 8-25 (W/C= 60%以下)	m3	19000	19000	19000	19000	19000	19000	091
T703570	生コンクリート	24-12-25 (W/C= 60%以下)	m3	19000	19000	19000	19000	19000	19000	091
T7029	生コンクリート	24- 5-40 (W/C= 60%以下)	m3	19000	19000	19000	19000	19000	19000	091



# 一般単価一覧表

(7)生コンクリート・舗装用生コンクリート

砺波地区

引き渡し場所
現場渡し

単価コード	名 称	規 格	単 位	単 価						機 材 集 計 コ ー ド
				06 04 01	06 05 15	06 06 15	06 07 15	06 08 15	06 09 15	
T7030	生コンクリート	24- 8-40 (W/C= 60%以下)	m3	19000	19000	19000	19000	19000	19000	091
T703710	生コンクリート	24-12-40 (W/C= 60%以下)	m3	19000	19000	19000	19000	19000	19000	091
T9503	生コンクリート	27- 8-25 (W/C= 60%以下)	m3	19200	19200	19200	19200	19200	19200	093
T9504	生コンクリート	27-12-25 (W/C= 60%以下)	m3	19200	19200	19200	19200	19200	19200	093
T9507	生コンクリート	27- 8-40 (W/C= 60%以下)	m3	19200	19200	19200	19200	19200	19200	093
T9508	生コンクリート	27-12-40 (W/C= 60%以下)	m3	19200	19200	19200	19200	19200	19200	093
T704010	生コンクリート	30- 8-25 (W/C= 60%以下)	m3	19400	19400	19400	19400	19400	19400	095
T9512	生コンクリート	30-12-25 (W/C= 60%以下)	m3	19400	19400	19400	19400	19400	19400	095
T9515	生コンクリート	30- 8-40 (W/C= 60%以下)	m3	19400	19400	19400	19400	19400	19400	095
T9516	生コンクリート	30-12-40 (W/C= 60%以下)	m3	19400	19400	19400	19400	19400	19400	095
	●【W/C= 55%以下】									
T9531	生コンクリート	18- 8-25 (W/C= 55%以下)	m3	19200	19200	19200	19200	19200	19200	084
T9532	生コンクリート	21- 8-25 (W/C= 55%以下)	m3	19200	19200	19200	19200	19200	19200	087
T704610	生コンクリート	21-12-25 (W/C= 55%以下)	m3	19200	19200	19200	19200	19200	19200	087
T704710	生コンクリート	21- 8-40 (W/C= 55%以下)	m3	19200	19200	19200	19200	19200	19200	087
T704800	生コンクリート	21-12-40 (W/C= 55%以下)	m3	19200	19200	19200	19200	19200	19200	087
T704900	生コンクリート	24- 8-25 (W/C= 55%以下)	m3	19200	19200	19200	19200	19200	19200	090
T704910	生コンクリート	24-12-25 (W/C= 55%以下)	m3	19200	19200	19200	19200	19200	19200	090
T705000	生コンクリート	24- 8-40 (W/C= 55%以下)	m3	19200	19200	19200	19200	19200	19200	090
T705010	生コンクリート	24-12-40 (W/C= 55%以下)	m3	19200	19200	19200	19200	19200	19200	090
T7043	生コンクリート	30- 8-25 (W/C= 55%以下)	m3	19400	19400	19400	19400	19400	19400	094
	●舗装用									
T7035	生コンクリート (舗装用)	曲げ4.5-2.5-40 (W/C= 55%以下)	m3	20200	20200	20200	20200	20200	20200	037
T7036	生コンクリート (舗装用)	曲げ4.5-6.5-40 (W/C= 55%以下)	m3	20400	20400	20400	20400	20400	20400	037

# 一般単価一覧表

(7)生コンクリート・舗装用生コンクリート

砺波地区

引き渡し場所
現場渡し

単価コード	名 称	規 格	単 位	単 価						機 材 集 計 コ ー ド	
				06 04 01	06 05 15	06 06 15	06 07 15	06 08 15	06 09 15		
	●生モルタル										
T7045	生モルタル	(1:2)	m3	24800	24800	24800	24800	24800	24800	24800	037
T7046	生モルタル	(1:3)	m3	23000	23000	23000	23000	23000	23000	23000	037
T7047	生モルタル		m3	-----	-----	-----	-----	-----	-----	-----	037
	●高炉B種【W/C= 65%以下】										
T705200	生コンクリート (高炉B)	18- 8-25 (W/C= 65%以下)	m3	18700	18700	18700	18700	18700	18700	18700	086
T705300	生コンクリート (高炉B)	18-12-25 (W/C= 65%以下)	m3	18700	18700	18700	18700	18700	18700	18700	086
T705150	生コンクリート (高炉B)	18- 5-40 (W/C= 65%以下)	m3	18700	18700	18700	18700	18700	18700	18700	086
T7057	生コンクリート (高炉B)	18- 8-40 (W/C= 65%以下)	m3	18700	18700	18700	18700	18700	18700	18700	086
T7058	生コンクリート (高炉B)	18-12-40 (W/C= 65%以下)	m3	18700	18700	18700	18700	18700	18700	18700	086
	●高炉B種【W/C= 60%以下】										
T705810	生コンクリート (高炉B)	18- 8-25 (W/C= 60%以下)	m3	19000	19000	19000	19000	19000	19000	19000	086
T705820	生コンクリート (高炉B)	18-12-25 (W/C= 60%以下)	m3	19000	19000	19000	19000	19000	19000	19000	085
T705830	生コンクリート (高炉B)	18- 8-40 (W/C= 60%以下)	m3	19000	19000	19000	19000	19000	19000	19000	085
T705840	生コンクリート (高炉B)	18-12-40 (W/C= 60%以下)	m3	19000	19000	19000	19000	19000	19000	19000	085
T705841	生コンクリート (高炉B)	21- 8-25 (W/C= 60%以下)	m3	19000	19000	19000	19000	19000	19000	19000	088
T705842	生コンクリート (高炉B)	21-12-25 (W/C= 60%以下)	m3	19000	19000	19000	19000	19000	19000	19000	088
T705843	生コンクリート (高炉B)	21- 8-40 (W/C= 60%以下)	m3	19000	19000	19000	19000	19000	19000	19000	088
T705844	生コンクリート (高炉B)	21-12-40 (W/C= 60%以下)	m3	19000	19000	19000	19000	19000	19000	19000	088
T705846	生コンクリート (高炉B)	24- 8-25 (W/C= 60%以下)	m3	19000	19000	19000	19000	19000	19000	19000	091
T705847	生コンクリート (高炉B)	24-12-25 (W/C= 60%以下)	m3	19000	19000	19000	19000	19000	19000	19000	091
T705845	生コンクリート (高炉B)	24- 5-40 (W/C= 60%以下)	m3	19000	19000	19000	19000	19000	19000	19000	091
T705848	生コンクリート (高炉B)	24- 8-40 (W/C= 60%以下)	m3	19000	19000	19000	19000	19000	19000	19000	091
T705849	生コンクリート (高炉B)	24-12-40 (W/C= 60%以下)	m3	19000	19000	19000	19000	19000	19000	19000	091
T705892	生コンクリート (高炉B)	27- 8-25 (W/C= 60%以下)	m3	19200	19200	19200	19200	19200	19200	19200	093
T705893	生コンクリート (高炉B)	27-12-25 (W/C= 60%以下)	m3	19200	19200	19200	19200	19200	19200	19200	093
T705894	生コンクリート (高炉B)	27- 8-40 (W/C= 60%以下)	m3	19200	19200	19200	19200	19200	19200	19200	093

# 一般単価一覧表

(7)生コンクリート・舗装用生コンクリート

砺波地区

引き渡し場所
現場渡し

単価コード	名 称	規 格	単 位	単 価						機 材 集 計 コ ー ド	
				06 04 01	06 05 15	06 06 15	06 07 15	06 08 15	06 09 15		
T705895	生コンクリート (高炉B)	27-12-40 (W/C= 60%以下)	m3	19200	19200	19200	19200	19200	19200	093	
T705896	生コンクリート (高炉B)	30- 8-25 (W/C= 60%以下)	m3	19400	19400	19400	19400	19400	19400	095	
T705897	生コンクリート (高炉B)	30-12-25 (W/C= 60%以下)	m3	19400	19400	19400	19400	19400	19400	095	
T705898	生コンクリート (高炉B)	30- 8-40 (W/C= 60%以下)	m3	19400	19400	19400	19400	19400	19400	095	
T705899	生コンクリート (高炉B)	30-12-40 (W/C= 60%以下)	m3	19400	19400	19400	19400	19400	19400	095	
	●高炉B種【W/C= 55%以下】										
T705850	生コンクリート (高炉B)	21- 8-25 (W/C= 55%以下)	m3	19200	19200	19200	19200	19200	19200	087	
T705851	生コンクリート (高炉B)	21-12-25 (W/C= 55%以下)	m3	19200	19200	19200	19200	19200	19200	087	
T705860	生コンクリート (高炉B)	21- 8-40 (W/C= 55%以下)	m3	19200	19200	19200	19200	19200	19200	087	
T705870	生コンクリート (高炉B)	21-12-40 (W/C= 55%以下)	m3	19200	19200	19200	19200	19200	19200	087	
T705880	生コンクリート (高炉B)	24- 8-25 (W/C= 55%以下)	m3	19200	19200	19200	19200	19200	19200	090	
T705881	生コンクリート (高炉B)	24-12-25 (W/C= 55%以下)	m3	19200	19200	19200	19200	19200	19200	090	
T705890	生コンクリート (高炉B)	24- 8-40 (W/C= 55%以下)	m3	19200	19200	19200	19200	19200	19200	090	
T705891	生コンクリート (高炉B)	24-12-40 (W/C= 55%以下)	m3	19200	19200	19200	19200	19200	19200	090	
	●舗装用・高炉										
T705920	生コンクリート (舗装用・高炉)	曲げ4.5-2.5-40 (W/C= 55%以下)	m3	20200	20200	20200	20200	20200	20200	037	
T705930	生コンクリート (舗装用・高炉)	曲げ4.5-6.5-40 (W/C= 55%以下)	m3	20400	20400	20400	20400	20400	20400	037	
	※小型車運搬割増										
T9533	生コンクリート小型車運搬割増	4 t 車以下使用	m3	1500	1500	1500	1500	1500	1500	037	

# 一般単価一覧表

(8)生コンクリート・舗装用生コンクリート

特殊地区（新川特殊）

引き渡し場所
現場渡し

単価コード	名 称	規 格	単 位	単 価						機 材 集 計 コ ー ド
				06 04 01	06 05 15	06 06 15	06 07 15	06 08 15	06 09 15	
T7000	生コンクリート ●【W/C= 65%以下】		m3	-----	-----	-----	-----	-----	-----	037
T7013	生コンクリート	18- 8-25 (W/C= 65%以下)	m3	20500	20500	20500	20500	21500	21500	086
T7014	生コンクリート	18-12-25 (W/C= 65%以下)	m3	20500	20500	20500	20500	21500	21500	086
T7016	生コンクリート	18- 5-40 (W/C= 65%以下)	m3	20500	20500	20500	20500	21500	21500	086
T7017	生コンクリート	18- 8-40 (W/C= 65%以下)	m3	20500	20500	20500	20500	21500	21500	086
T7018	生コンクリート	18-12-40 (W/C= 65%以下)	m3	20500	20500	20500	20500	21500	21500	086
T7020	生コンクリート	21- 8-25 (W/C= 65%以下)	m3	20700	20700	20700	20700	21700	21700	089
T7021	生コンクリート	21-12-25 (W/C= 65%以下)	m3	20700	20700	20700	20700	21700	21700	089
T7024	生コンクリート	21- 8-40 (W/C= 65%以下)	m3	20700	20700	20700	20700	21700	21700	089
T7025	生コンクリート	21-12-40 (W/C= 65%以下)	m3	20700	20700	20700	20700	21700	21700	089
T7026	生コンクリート	24- 8-25 (W/C= 65%以下)	m3	21000	21000	21000	21000	22000	22000	092
T7027	生コンクリート	24-12-25 (W/C= 65%以下)	m3	21000	21000	21000	21000	22000	22000	092
T7031	生コンクリート ●【W/C= 60%以下】	24-12-40 (W/C= 65%以下)	m3	21000	21000	21000	21000	22000	22000	092
T703200	生コンクリート	18- 8-25 (W/C= 60%以下)	m3	20700	20700	20700	20700	21700	21700	085
T703300	生コンクリート	18-12-25 (W/C= 60%以下)	m3	20700	20700	20700	20700	21700	21700	085
T703400	生コンクリート	18- 8-40 (W/C= 60%以下)	m3	20700	20700	20700	20700	21700	21700	085
T703510	生コンクリート	18-12-40 (W/C= 60%以下)	m3	20700	20700	20700	20700	21700	21700	085
T703520	生コンクリート	21- 8-25 (W/C= 60%以下)	m3	20700	20700	20700	20700	21700	21700	088
T703530	生コンクリート	21-12-25 (W/C= 60%以下)	m3	20700	20700	20700	20700	21700	21700	088
T703540	生コンクリート	21- 8-40 (W/C= 60%以下)	m3	20700	20700	20700	20700	21700	21700	088
T703550	生コンクリート	21-12-40 (W/C= 60%以下)	m3	20700	20700	20700	20700	21700	21700	088
T703560	生コンクリート	24- 8-25 (W/C= 60%以下)	m3	21000	21000	21000	21000	22000	22000	091
T703570	生コンクリート	24-12-25 (W/C= 60%以下)	m3	21000	21000	21000	21000	22000	22000	091
T7029	生コンクリート	24- 5-40 (W/C= 60%以下)	m3	21000	21000	21000	21000	22000	22000	091

# 一般単価一覧表

(8)生コンクリート・舗装用生コンクリート

特殊地区（新川特殊）

引き渡し場所
現場渡し

単価コード	名 称	規 格	単 位	単 価						機 材 集 計 コ ー ド
				06 04 01	06 05 15	06 06 15	06 07 15	06 08 15	06 09 15	
T7030	生コンクリート	24- 8-40 (W/C= 60%以下)	m3	21000	21000	21000	21000	22000	22000	091
T703710	生コンクリート	24-12-40 (W/C= 60%以下)	m3	21000	21000	21000	21000	22000	22000	091
T9503	生コンクリート	27- 8-25 (W/C= 60%以下)	m3	21300	21300	21300	21300	22300	22300	093
T9504	生コンクリート	27-12-25 (W/C= 60%以下)	m3	21300	21300	21300	21300	22300	22300	093
T9507	生コンクリート	27- 8-40 (W/C= 60%以下)	m3	21300	21300	21300	21300	22300	22300	093
T9508	生コンクリート	27-12-40 (W/C= 60%以下)	m3	21300	21300	21300	21300	22300	22300	093
T704010	生コンクリート	30- 8-25 (W/C= 60%以下)	m3	21600	21600	21600	21600	22600	22600	095
T9512	生コンクリート	30-12-25 (W/C= 60%以下)	m3	21600	21600	21600	21600	22600	22600	095
T9515	生コンクリート	30- 8-40 (W/C= 60%以下)	m3	21600	21600	21600	21600	22600	22600	095
T9516	生コンクリート	30-12-40 (W/C= 60%以下)	m3	21600	21600	21600	21600	22600	22600	095
	●【W/C= 55%以下】									
T9531	生コンクリート	18- 8-25 (W/C= 55%以下)	m3	21300	21300	21300	21300	22300	22300	084
T9532	生コンクリート	21- 8-25 (W/C= 55%以下)	m3	21300	21300	21300	21300	22300	22300	087
T704610	生コンクリート	21-12-25 (W/C= 55%以下)	m3	21300	21300	21300	21300	22300	22300	087
T704710	生コンクリート	21- 8-40 (W/C= 55%以下)	m3	21300	21300	21300	21300	22300	22300	087
T704800	生コンクリート	21-12-40 (W/C= 55%以下)	m3	21300	21300	21300	21300	22300	22300	087
T704900	生コンクリート	24- 8-25 (W/C= 55%以下)	m3	21300	21300	21300	21300	22300	22300	090
T704910	生コンクリート	24-12-25 (W/C= 55%以下)	m3	21300	21300	21300	21300	22300	22300	090
T705000	生コンクリート	24- 8-40 (W/C= 55%以下)	m3	21300	21300	21300	21300	22300	22300	090
T705010	生コンクリート	24-12-40 (W/C= 55%以下)	m3	21300	21300	21300	21300	22300	22300	090
T7043	生コンクリート	30- 8-25 (W/C= 55%以下)	m3	21600	21600	21600	21600	22600	22600	094
	●舗装用									
T7035	生コンクリート（舗装用）	曲げ4.5-2.5-40 (W/C= 55%以下)	m3	22000	22000	22000	22000	23000	23000	037
T7036	生コンクリート（舗装用）	曲げ4.5-6.5-40 (W/C= 55%以下)	m3	22300	22300	22300	22300	23300	23300	037

# 一般単価一覧表

(8)生コンクリート・舗装用生コンクリート

特殊地区（新川特殊）

引き渡し場所
現場渡し

単価コード	名 称	規 格	単 位	単 価						機 材 集 計 コ ー ド	
				06 04 01	06 05 15	06 06 15	06 07 15	06 08 15	06 09 15		
	●生モルタル										
T7045	生モルタル	(1:2)	m3	27000	27000	27000	27000	28000	28000	037	
T7046	生モルタル	(1:3)	m3	25100	25100	25100	25100	26100	26100	037	
T7047	生モルタル		m3	-----	-----	-----	-----	-----	-----	037	
	●高炉B種【W/C= 65%以下】										
T705200	生コンクリート（高炉B）	18- 8-25 (W/C= 65%以下)	m3	20500	20500	20500	20500	21500	21500	086	
T705300	生コンクリート（高炉B）	18-12-25 (W/C= 65%以下)	m3	20500	20500	20500	20500	21500	21500	086	
T705150	生コンクリート（高炉B）	18- 5-40 (W/C= 65%以下)	m3	20500	20500	20500	20500	21500	21500	086	
T7057	生コンクリート（高炉B）	18- 8-40 (W/C= 65%以下)	m3	20500	20500	20500	20500	21500	21500	086	
T7058	生コンクリート（高炉B）	18-12-40 (W/C= 65%以下)	m3	20500	20500	20500	20500	21500	21500	086	
	●高炉B種【W/C= 60%以下】										
T705810	生コンクリート（高炉B）	18- 8-25 (W/C= 60%以下)	m3	20700	20700	20700	20700	21700	21700	086	
T705820	生コンクリート（高炉B）	18-12-25 (W/C= 60%以下)	m3	20700	20700	20700	20700	21700	21700	085	
T705830	生コンクリート（高炉B）	18- 8-40 (W/C= 60%以下)	m3	20700	20700	20700	20700	21700	21700	085	
T705840	生コンクリート（高炉B）	18-12-40 (W/C= 60%以下)	m3	20700	20700	20700	20700	21700	21700	085	
T705841	生コンクリート（高炉B）	21- 8-25 (W/C= 60%以下)	m3	20700	20700	20700	20700	21700	21700	088	
T705842	生コンクリート（高炉B）	21-12-25 (W/C= 60%以下)	m3	20700	20700	20700	20700	21700	21700	088	
T705843	生コンクリート（高炉B）	21- 8-40 (W/C= 60%以下)	m3	20700	20700	20700	20700	21700	21700	088	
T705844	生コンクリート（高炉B）	21-12-40 (W/C= 60%以下)	m3	20700	20700	20700	20700	21700	21700	088	
T705846	生コンクリート（高炉B）	24- 8-25 (W/C= 60%以下)	m3	21000	21000	21000	21000	22000	22000	091	
T705847	生コンクリート（高炉B）	24-12-25 (W/C= 60%以下)	m3	21000	21000	21000	21000	22000	22000	091	
T705845	生コンクリート（高炉B）	24- 5-40 (W/C= 60%以下)	m3	21000	21000	21000	21000	22000	22000	091	
T705848	生コンクリート（高炉B）	24- 8-40 (W/C= 60%以下)	m3	21000	21000	21000	21000	22000	22000	091	
T705849	生コンクリート（高炉B）	24-12-40 (W/C= 60%以下)	m3	21000	21000	21000	21000	22000	22000	091	
T705892	生コンクリート（高炉B）	27- 8-25 (W/C= 60%以下)	m3	21300	21300	21300	21300	22300	22300	093	
T705893	生コンクリート（高炉B）	27-12-25 (W/C= 60%以下)	m3	21300	21300	21300	21300	22300	22300	093	
T705894	生コンクリート（高炉B）	27- 8-40 (W/C= 60%以下)	m3	21300	21300	21300	21300	22300	22300	093	

# 一般単価一覧表

(8)生コンクリート・舗装用生コンクリート

特殊地区（新川特殊）

引き渡し場所
現場渡し

単価コード	名 称	規 格	単 位	単 価						機 材 集 計 コ ー ド
				06 04 01	06 05 15	06 06 15	06 07 15	06 08 15	06 09 15	
T705895	生コンクリート（高炉B）	27-12-40（W/C＝ 60%以下）	m3	21300	21300	21300	21300	22300	22300	093
T705896	生コンクリート（高炉B）	30- 8-25（W/C＝ 60%以下）	m3	21600	21600	21600	21600	22600	22600	095
T705897	生コンクリート（高炉B）	30-12-25（W/C＝ 60%以下）	m3	21600	21600	21600	21600	22600	22600	095
T705898	生コンクリート（高炉B）	30- 8-40（W/C＝ 60%以下）	m3	21600	21600	21600	21600	22600	22600	095
T705899	生コンクリート（高炉B）	30-12-40（W/C＝ 60%以下）	m3	21600	21600	21600	21600	22600	22600	095
	●高炉B種【W/C＝ 55%以下】									
T705850	生コンクリート（高炉B）	21- 8-25（W/C＝ 55%以下）	m3	21000	21000	21000	21000	22000	22000	087
T705851	生コンクリート（高炉B）	21-12-25（W/C＝ 55%以下）	m3	21000	21000	21000	21000	22000	22000	087
T705860	生コンクリート（高炉B）	21- 8-40（W/C＝ 55%以下）	m3	21000	21000	21000	21000	22000	22000	087
T705870	生コンクリート（高炉B）	21-12-40（W/C＝ 55%以下）	m3	21000	21000	21000	21000	22000	22000	087
T705880	生コンクリート（高炉B）	24- 8-25（W/C＝ 55%以下）	m3	21000	21000	21000	21000	22000	22000	090
T705881	生コンクリート（高炉B）	24-12-25（W/C＝ 55%以下）	m3	21000	21000	21000	21000	22000	22000	090
T705890	生コンクリート（高炉B）	24- 8-40（W/C＝ 55%以下）	m3	21000	21000	21000	21000	22000	22000	090
T705891	生コンクリート（高炉B）	24-12-40（W/C＝ 55%以下）	m3	21000	21000	21000	21000	22000	22000	090
	●舗装用・高炉									
T705920	生コンクリート（舗装用・高炉）	曲げ4.5-2.5-40（W/C＝ 55%以下）	m3	22000	22000	22000	22000	23000	23000	037
T705930	生コンクリート（舗装用・高炉）	曲げ4.5-6.5-40（W/C＝ 55%以下）	m3	22300	22300	22300	22300	23300	23300	037
	※小型車運搬割増									
T9533	生コンクリート小型車運搬割増	4 t 車以下使用	m3	2000	2000	2000	2000	2000	2000	037

# 一般単価一覧表

(9)生コンクリート・舗装用生コンクリート

有峰地区

引き渡し場所
現場渡し

単価コード	名 称	規 格	単 位	単 価						機 材 集 計 コ ー ド
				06 04 01	06 05 15	06 06 15	06 07 15	06 08 15	06 09 15	
T7000	生コンクリート ●【W/C= 65%以下】		m3	-----	-----	-----	-----	-----	-----	037
T7013	生コンクリート	18- 8-25 (W/C= 65%以下)	m3	19400	19400	19400	20400	20400	20400	086
T7014	生コンクリート	18-12-25 (W/C= 65%以下)	m3	19400	19400	19400	20400	20400	20400	086
T7016	生コンクリート	18- 5-40 (W/C= 65%以下)	m3	19400	19400	19400	20400	20400	20400	086
T7017	生コンクリート	18- 8-40 (W/C= 65%以下)	m3	19400	19400	19400	20400	20400	20400	086
T7018	生コンクリート	18-12-40 (W/C= 65%以下)	m3	19400	19400	19400	20400	20400	20400	086
T7020	生コンクリート	21- 8-25 (W/C= 65%以下)	m3	19600	19600	19600	20600	20600	20600	089
T7021	生コンクリート	21-12-25 (W/C= 65%以下)	m3	19600	19600	19600	20600	20600	20600	089
T7024	生コンクリート	21- 8-40 (W/C= 65%以下)	m3	19600	19600	19600	20600	20600	20600	089
T7025	生コンクリート	21-12-40 (W/C= 65%以下)	m3	19600	19600	19600	20600	20600	20600	089
T7026	生コンクリート	24- 8-25 (W/C= 65%以下)	m3	19800	19800	19800	20800	20800	20800	092
T7027	生コンクリート	24-12-25 (W/C= 65%以下)	m3	19800	19800	19800	20800	20800	20800	092
T7031	生コンクリート ●【W/C= 60%以下】	24-12-40 (W/C= 65%以下)	m3	19800	19800	19800	20800	20800	20800	092
T703200	生コンクリート	18- 8-25 (W/C= 60%以下)	m3	19800	19800	19800	20800	20800	20800	085
T703300	生コンクリート	18-12-25 (W/C= 60%以下)	m3	19800	19800	19800	20800	20800	20800	085
T703400	生コンクリート	18- 8-40 (W/C= 60%以下)	m3	19800	19800	19800	20800	20800	20800	085
T703510	生コンクリート	18-12-40 (W/C= 60%以下)	m3	19800	19800	19800	20800	20800	20800	085
T703520	生コンクリート	21- 8-25 (W/C= 60%以下)	m3	19800	19800	19800	20800	20800	20800	088
T703530	生コンクリート	21-12-25 (W/C= 60%以下)	m3	19800	19800	19800	20800	20800	20800	088
T703540	生コンクリート	21- 8-40 (W/C= 60%以下)	m3	19800	19800	19800	20800	20800	20800	088
T703550	生コンクリート	21-12-40 (W/C= 60%以下)	m3	19800	19800	19800	20800	20800	20800	088
T703560	生コンクリート	24- 8-25 (W/C= 60%以下)	m3	19800	19800	19800	20800	20800	20800	091
T703570	生コンクリート	24-12-25 (W/C= 60%以下)	m3	19800	19800	19800	20800	20800	20800	091
T7029	生コンクリート	24- 5-40 (W/C= 60%以下)	m3	19800	19800	19800	20800	20800	20800	091



## 一般単価一覧表

(9)生コンクリート・舗装用生コンクリート

有峰地区

引き渡し場所  
現場渡し

単価コード	名 称	規 格	単 位	単 価						機 材 集 計 コ ー ド
				06 04 01	06 05 15	06 06 15	06 07 15	06 08 15	06 09 15	
T7030	生コンクリート	24- 8-40 (W/C= 60%以下)	m3	19800	19800	19800	20800	20800	20800	091
T703710	生コンクリート	24-12-40 (W/C= 60%以下)	m3	19800	19800	19800	20800	20800	20800	091
T9503	生コンクリート	27- 8-25 (W/C= 60%以下)	m3	20100	20100	20100	21100	21100	21100	093
T9504	生コンクリート	27-12-25 (W/C= 60%以下)	m3	20100	20100	20100	21100	21100	21100	093
T9507	生コンクリート	27- 8-40 (W/C= 60%以下)	m3	20100	20100	20100	21100	21100	21100	093
T9508	生コンクリート	27-12-40 (W/C= 60%以下)	m3	20100	20100	20100	21100	21100	21100	093
T704010	生コンクリート	30- 8-25 (W/C= 60%以下)	m3	20400	20400	20400	21400	21400	21400	095
T9512	生コンクリート	30-12-25 (W/C= 60%以下)	m3	20400	20400	20400	21400	21400	21400	095
T9515	生コンクリート	30- 8-40 (W/C= 60%以下)	m3	20400	20400	20400	21400	21400	21400	095
T9516	生コンクリート	30-12-40 (W/C= 60%以下)	m3	20400	20400	20400	21400	21400	21400	095
	●【W/C= 55%以下】									
T9531	生コンクリート	18- 8-25 (W/C= 55%以下)	m3	20100	20100	20100	21100	21100	21100	084
T9532	生コンクリート	21- 8-25 (W/C= 55%以下)	m3	20100	20100	20100	21100	21100	21100	087
T704610	生コンクリート	21-12-25 (W/C= 55%以下)	m3	20100	20100	20100	21100	21100	21100	087
T704710	生コンクリート	21- 8-40 (W/C= 55%以下)	m3	20100	20100	20100	21100	21100	21100	087
T704800	生コンクリート	21-12-40 (W/C= 55%以下)	m3	20100	20100	20100	21100	21100	21100	087
T704900	生コンクリート	24- 8-25 (W/C= 55%以下)	m3	20100	20100	20100	21100	21100	21100	090
T704910	生コンクリート	24-12-25 (W/C= 55%以下)	m3	20100	20100	20100	21100	21100	21100	090
T705000	生コンクリート	24- 8-40 (W/C= 55%以下)	m3	20100	20100	20100	21100	21100	21100	090
T705010	生コンクリート	24-12-40 (W/C= 55%以下)	m3	20100	20100	20100	21100	21100	21100	090
T7043	生コンクリート	30- 8-25 (W/C= 55%以下)	m3	20400	20400	20400	21400	21400	21400	094
	●舗装用									
T7035	生コンクリート (舗装用)	曲げ4.5-2.5-40 (W/C= 55%以下)	m3	20700	20700	20700	21700	21700	21700	037
T7036	生コンクリート (舗装用)	曲げ4.5-6.5-40 (W/C= 55%以下)	m3	21000	21000	21000	22000	22000	22000	037

# 一般単価一覧表

(9)生コンクリート・舗装用生コンクリート

有峰地区

引き渡し場所
現場渡し

単価コード	名 称	規 格	単 位	単 価						機 材 集 計 コ ー ド	
				06 04 01	06 05 15	06 06 15	06 07 15	06 08 15	06 09 15		
	●生モルタル										
T7045	生モルタル	(1:2)	m3	27400	27400	27400	28400	28400	28400	037	
T7046	生モルタル	(1:3)	m3	25200	25200	25200	26200	26200	26200	037	
T7047	生モルタル		m3	-----	-----	-----	-----	-----	-----	037	
	●高炉B種【W/C= 65%以下】										
T705200	生コンクリート (高炉B)	18- 8-25 (W/C= 65%以下)	m3	19400	19400	19400	20400	20400	20400	086	
T705300	生コンクリート (高炉B)	18-12-25 (W/C= 65%以下)	m3	19400	19400	19400	20400	20400	20400	086	
T705150	生コンクリート (高炉B)	18- 5-40 (W/C= 65%以下)	m3	19400	19400	19400	20400	20400	20400	086	
T7057	生コンクリート (高炉B)	18- 8-40 (W/C= 65%以下)	m3	19400	19400	19400	20400	20400	20400	086	
T7058	生コンクリート (高炉B)	18-12-40 (W/C= 65%以下)	m3	19400	19400	19400	20400	20400	20400	086	
	●高炉B種【W/C= 60%以下】										
T705810	生コンクリート (高炉B)	18- 8-25 (W/C= 60%以下)	m3	19600	19600	19600	20600	20600	20600	086	
T705820	生コンクリート (高炉B)	18-12-25 (W/C= 60%以下)	m3	19600	19600	19600	20600	20600	20600	085	
T705830	生コンクリート (高炉B)	18- 8-40 (W/C= 60%以下)	m3	19600	19600	19600	20600	20600	20600	085	
T705840	生コンクリート (高炉B)	18-12-40 (W/C= 60%以下)	m3	19600	19600	19600	20600	20600	20600	085	
T705841	生コンクリート (高炉B)	21- 8-25 (W/C= 60%以下)	m3	19600	19600	19600	20600	20600	20600	088	
T705842	生コンクリート (高炉B)	21-12-25 (W/C= 60%以下)	m3	19600	19600	19600	20600	20600	20600	088	
T705843	生コンクリート (高炉B)	21- 8-40 (W/C= 60%以下)	m3	19600	19600	19600	20600	20600	20600	088	
T705844	生コンクリート (高炉B)	21-12-40 (W/C= 60%以下)	m3	19600	19600	19600	20600	20600	20600	088	
T705846	生コンクリート (高炉B)	24- 8-25 (W/C= 60%以下)	m3	19800	19800	19800	20800	20800	20800	091	
T705847	生コンクリート (高炉B)	24-12-25 (W/C= 60%以下)	m3	19800	19800	19800	20800	20800	20800	091	
T705845	生コンクリート (高炉B)	24- 5-40 (W/C= 60%以下)	m3	19800	19800	19800	20800	20800	20800	091	
T705848	生コンクリート (高炉B)	24- 8-40 (W/C= 60%以下)	m3	19800	19800	19800	20800	20800	20800	091	
T705849	生コンクリート (高炉B)	24-12-40 (W/C= 60%以下)	m3	19800	19800	19800	20800	20800	20800	091	
T705892	生コンクリート (高炉B)	27- 8-25 (W/C= 60%以下)	m3	20100	20100	20100	21100	21100	21100	093	
T705893	生コンクリート (高炉B)	27-12-25 (W/C= 60%以下)	m3	20100	20100	20100	21100	21100	21100	093	
T705894	生コンクリート (高炉B)	27- 8-40 (W/C= 60%以下)	m3	20100	20100	20100	21100	21100	21100	093	

# 一般単価一覧表

(9)生コンクリート・舗装用生コンクリート

有峰地区

引き渡し場所
現場渡し

単価コード	名 称	規 格	単 位	単 価						機 材 集 計 コ ー ド
				06 04 01	06 05 15	06 06 15	06 07 15	06 08 15	06 09 15	
T705895	生コンクリート (高炉B)	27-12-40 (W/C= 60%以下)	m3	20100	20100	20100	21100	21100	21100	093
T705896	生コンクリート (高炉B)	30- 8-25 (W/C= 60%以下)	m3	20400	20400	20400	21400	21400	21400	095
T705897	生コンクリート (高炉B)	30-12-25 (W/C= 60%以下)	m3	20400	20400	20400	21400	21400	21400	095
T705898	生コンクリート (高炉B)	30- 8-40 (W/C= 60%以下)	m3	20400	20400	20400	21400	21400	21400	095
T705899	生コンクリート (高炉B)	30-12-40 (W/C= 60%以下)	m3	20400	20400	20400	21400	21400	21400	095
	●高炉B種【W/C= 55%以下】									
T705850	生コンクリート (高炉B)	21- 8-25 (W/C= 55%以下)	m3	20100	20100	20100	21100	21100	21100	087
T705851	生コンクリート (高炉B)	21-12-25 (W/C= 55%以下)	m3	20100	20100	20100	21100	21100	21100	087
T705860	生コンクリート (高炉B)	21- 8-40 (W/C= 55%以下)	m3	20100	20100	20100	21100	21100	21100	087
T705870	生コンクリート (高炉B)	21-12-40 (W/C= 55%以下)	m3	20100	20100	20100	21100	21100	21100	087
T705880	生コンクリート (高炉B)	24- 8-25 (W/C= 55%以下)	m3	20100	20100	20100	21100	21100	21100	090
T705881	生コンクリート (高炉B)	24-12-25 (W/C= 55%以下)	m3	20100	20100	20100	21100	21100	21100	090
T705890	生コンクリート (高炉B)	24- 8-40 (W/C= 55%以下)	m3	20100	20100	20100	21100	21100	21100	090
T705891	生コンクリート (高炉B)	24-12-40 (W/C= 55%以下)	m3	20100	20100	20100	21100	21100	21100	090
	●舗装用・高炉									
T705920	生コンクリート (舗装用・高炉)	曲げ4.5-2.5-40 (W/C= 55%以下)	m3	20700	20700	20700	21700	21700	21700	037
T705930	生コンクリート (舗装用・高炉)	曲げ4.5-6.5-40 (W/C= 55%以下)	m3	21000	21000	21000	22000	22000	22000	037
	※小型車運搬割増									
T9533	生コンクリート小型車運搬割増	4 t 車以下使用	m3	1500	1500	1500	1500	1500	1500	037

# 一般単価一覧表

(10)生コンクリート・舗装用生コンクリート

入善地区

引き渡し場所
現場渡し

単価コード	名 称	規 格	単 位	単 価						機 材 集 計 コ ー ド
				06 04 01	06 05 15	06 06 15	06 07 15	06 08 15	06 09 15	
T7000	生コンクリート ●【W/C= 65%以下】		m3	-----	-----	-----	-----	-----	-----	037
T7013	生コンクリート	18- 8-25 (W/C= 65%以下)	m3	19500	19500	19500	19500	20500	20500	086
T7014	生コンクリート	18-12-25 (W/C= 65%以下)	m3	19500	19500	19500	19500	20500	20500	086
T7016	生コンクリート	18- 5-40 (W/C= 65%以下)	m3	19500	19500	19500	19500	20500	20500	086
T7017	生コンクリート	18- 8-40 (W/C= 65%以下)	m3	19500	19500	19500	19500	20500	20500	086
T7018	生コンクリート	18-12-40 (W/C= 65%以下)	m3	19500	19500	19500	19500	20500	20500	086
T7020	生コンクリート	21- 8-25 (W/C= 65%以下)	m3	19700	19700	19700	19700	20700	20700	089
T7021	生コンクリート	21-12-25 (W/C= 65%以下)	m3	19700	19700	19700	19700	20700	20700	089
T7024	生コンクリート	21- 8-40 (W/C= 65%以下)	m3	19700	19700	19700	19700	20700	20700	089
T7025	生コンクリート	21-12-40 (W/C= 65%以下)	m3	19700	19700	19700	19700	20700	20700	089
T7026	生コンクリート	24- 8-25 (W/C= 65%以下)	m3	20000	20000	20000	20000	21000	21000	092
T7027	生コンクリート	24-12-25 (W/C= 65%以下)	m3	20000	20000	20000	20000	21000	21000	092
T7031	生コンクリート ●【W/C= 60%以下】	24-12-40 (W/C= 65%以下)	m3	20000	20000	20000	20000	21000	21000	092
T703200	生コンクリート	18- 8-25 (W/C= 60%以下)	m3	19700	19700	19700	19700	20700	20700	085
T703300	生コンクリート	18-12-25 (W/C= 60%以下)	m3	19700	19700	19700	19700	20700	20700	085
T703400	生コンクリート	18- 8-40 (W/C= 60%以下)	m3	19700	19700	19700	19700	20700	20700	085
T703510	生コンクリート	18-12-40 (W/C= 60%以下)	m3	19700	19700	19700	19700	20700	20700	085
T703520	生コンクリート	21- 8-25 (W/C= 60%以下)	m3	19700	19700	19700	19700	20700	20700	088
T703530	生コンクリート	21-12-25 (W/C= 60%以下)	m3	19700	19700	19700	19700	20700	20700	088
T703540	生コンクリート	21- 8-40 (W/C= 60%以下)	m3	19700	19700	19700	19700	20700	20700	088
T703550	生コンクリート	21-12-40 (W/C= 60%以下)	m3	19700	19700	19700	19700	20700	20700	088
T703560	生コンクリート	24- 8-25 (W/C= 60%以下)	m3	20000	20000	20000	20000	21000	21000	091
T703570	生コンクリート	24-12-25 (W/C= 60%以下)	m3	20000	20000	20000	20000	21000	21000	091
T7029	生コンクリート	24- 5-40 (W/C= 60%以下)	m3	20000	20000	20000	20000	21000	21000	091

# 一般単価一覧表

(10)生コンクリート・舗装用生コンクリート

入善地区

引き渡し場所
現場渡し

単価コード	名 称	規 格	単 位	単 価						機 材 集 計 コ ー ド
				06 04 01	06 05 15	06 06 15	06 07 15	06 08 15	06 09 15	
T7030	生コンクリート	24- 8-40 (W/C= 60%以下)	m3	20000	20000	20000	20000	21000	21000	091
T703710	生コンクリート	24-12-40 (W/C= 60%以下)	m3	20000	20000	20000	20000	21000	21000	091
T9503	生コンクリート	27- 8-25 (W/C= 60%以下)	m3	20300	20300	20300	20300	21300	21300	093
T9504	生コンクリート	27-12-25 (W/C= 60%以下)	m3	20300	20300	20300	20300	21300	21300	093
T9507	生コンクリート	27- 8-40 (W/C= 60%以下)	m3	20300	20300	20300	20300	21300	21300	093
T9508	生コンクリート	27-12-40 (W/C= 60%以下)	m3	20300	20300	20300	20300	21300	21300	093
T704010	生コンクリート	30- 8-25 (W/C= 60%以下)	m3	20600	20600	20600	20600	21600	21600	095
T9512	生コンクリート	30-12-25 (W/C= 60%以下)	m3	20600	20600	20600	20600	21600	21600	095
T9515	生コンクリート	30- 8-40 (W/C= 60%以下)	m3	20600	20600	20600	20600	21600	21600	095
T9516	生コンクリート	30-12-40 (W/C= 60%以下)	m3	20600	20600	20600	20600	21600	21600	095
	●【W/C= 55%以下】									
T9531	生コンクリート	18- 8-25 (W/C= 55%以下)	m3	20300	20300	20300	20300	21300	21300	084
T9532	生コンクリート	21- 8-25 (W/C= 55%以下)	m3	20300	20300	20300	20300	21300	21300	087
T704610	生コンクリート	21-12-25 (W/C= 55%以下)	m3	20300	20300	20300	20300	21300	21300	087
T704710	生コンクリート	21- 8-40 (W/C= 55%以下)	m3	20300	20300	20300	20300	21300	21300	087
T704800	生コンクリート	21-12-40 (W/C= 55%以下)	m3	20300	20300	20300	20300	21300	21300	087
T704900	生コンクリート	24- 8-25 (W/C= 55%以下)	m3	20300	20300	20300	20300	21300	21300	090
T704910	生コンクリート	24-12-25 (W/C= 55%以下)	m3	20300	20300	20300	20300	21300	21300	090
T705000	生コンクリート	24- 8-40 (W/C= 55%以下)	m3	20300	20300	20300	20300	21300	21300	090
T705010	生コンクリート	24-12-40 (W/C= 55%以下)	m3	20300	20300	20300	20300	21300	21300	090
T7043	生コンクリート	30- 8-25 (W/C= 55%以下)	m3	20600	20600	20600	20600	21600	21600	094
	●舗装用									
T7035	生コンクリート (舗装用)	曲げ4.5-2.5-40 (W/C= 55%以下)	m3	21000	21000	21000	21000	22000	22000	037
T7036	生コンクリート (舗装用)	曲げ4.5-6.5-40 (W/C= 55%以下)	m3	21300	21300	21300	21300	22300	22300	037

# 一般単価一覧表

(10)生コンクリート・舗装用生コンクリート

入善地区

引き渡し場所
現場渡し

単価コード	名 称	規 格	単 位	単 価						機 材 集 計 コ ー ド	
				06 04 01	06 05 15	06 06 15	06 07 15	06 08 15	06 09 15		
	●生モルタル										
T7045	生モルタル	(1:2)	m3	26000	26000	26000	26000	27000	27000	037	
T7046	生モルタル	(1:3)	m3	24100	24100	24100	24100	25100	25100	037	
T7047	生モルタル		m3	-----	-----	-----	-----	-----	-----	037	
	●高炉B種【W/C= 65%以下】										
T705200	生コンクリート (高炉B)	18- 8-25 (W/C= 65%以下)	m3	19500	19500	19500	19500	20500	20500	086	
T705300	生コンクリート (高炉B)	18-12-25 (W/C= 65%以下)	m3	19500	19500	19500	19500	20500	20500	086	
T705150	生コンクリート (高炉B)	18- 5-40 (W/C= 65%以下)	m3	19500	19500	19500	19500	20500	20500	086	
T7057	生コンクリート (高炉B)	18- 8-40 (W/C= 65%以下)	m3	19500	19500	19500	19500	20500	20500	086	
T7058	生コンクリート (高炉B)	18-12-40 (W/C= 65%以下)	m3	19500	19500	19500	19500	20500	20500	086	
	●高炉B種【W/C= 60%以下】										
T705810	生コンクリート (高炉B)	18- 8-25 (W/C= 60%以下)	m3	19700	19700	19700	19700	20700	20700	086	
T705820	生コンクリート (高炉B)	18-12-25 (W/C= 60%以下)	m3	19700	19700	19700	19700	20700	20700	085	
T705830	生コンクリート (高炉B)	18- 8-40 (W/C= 60%以下)	m3	19700	19700	19700	19700	20700	20700	085	
T705840	生コンクリート (高炉B)	18-12-40 (W/C= 60%以下)	m3	19700	19700	19700	19700	20700	20700	085	
T705841	生コンクリート (高炉B)	21- 8-25 (W/C= 60%以下)	m3	19700	19700	19700	19700	20700	20700	088	
T705842	生コンクリート (高炉B)	21-12-25 (W/C= 60%以下)	m3	19700	19700	19700	19700	20700	20700	088	
T705843	生コンクリート (高炉B)	21- 8-40 (W/C= 60%以下)	m3	19700	19700	19700	19700	20700	20700	088	
T705844	生コンクリート (高炉B)	21-12-40 (W/C= 60%以下)	m3	19700	19700	19700	19700	20700	20700	088	
T705846	生コンクリート (高炉B)	24- 8-25 (W/C= 60%以下)	m3	20000	20000	20000	20000	21000	21000	091	
T705847	生コンクリート (高炉B)	24-12-25 (W/C= 60%以下)	m3	20000	20000	20000	20000	21000	21000	091	
T705845	生コンクリート (高炉B)	24- 5-40 (W/C= 60%以下)	m3	20000	20000	20000	20000	21000	21000	091	
T705848	生コンクリート (高炉B)	24- 8-40 (W/C= 60%以下)	m3	20000	20000	20000	20000	21000	21000	091	
T705849	生コンクリート (高炉B)	24-12-40 (W/C= 60%以下)	m3	20000	20000	20000	20000	21000	21000	091	
T705892	生コンクリート (高炉B)	27- 8-25 (W/C= 60%以下)	m3	20300	20300	20300	20300	21300	21300	093	
T705893	生コンクリート (高炉B)	27-12-25 (W/C= 60%以下)	m3	20300	20300	20300	20300	21300	21300	093	
T705894	生コンクリート (高炉B)	27- 8-40 (W/C= 60%以下)	m3	20300	20300	20300	20300	21300	21300	093	

# 一般単価一覧表

(10)生コンクリート・舗装用生コンクリート

入善地区

引き渡し場所
現場渡し

単価コード	名 称	規 格	単 位	単 価						機 材 集 計 コ ー ド
				06 04 01	06 05 15	06 06 15	06 07 15	06 08 15	06 09 15	
T705895	生コンクリート (高炉B)	27-12-40 (W/C= 60%以下)	m3	20300	20300	20300	20300	21300	21300	093
T705896	生コンクリート (高炉B)	30- 8-25 (W/C= 60%以下)	m3	20600	20600	20600	20600	21600	21600	095
T705897	生コンクリート (高炉B)	30-12-25 (W/C= 60%以下)	m3	20600	20600	20600	20600	21600	21600	095
T705898	生コンクリート (高炉B)	30- 8-40 (W/C= 60%以下)	m3	20600	20600	20600	20600	21600	21600	095
T705899	生コンクリート (高炉B)	30-12-40 (W/C= 60%以下)	m3	20600	20600	20600	20600	21600	21600	095
	●高炉B種【W/C= 55%以下】									
T705850	生コンクリート (高炉B)	21- 8-25 (W/C= 55%以下)	m3	20000	20000	20000	20000	21000	21000	087
T705851	生コンクリート (高炉B)	21-12-25 (W/C= 55%以下)	m3	20000	20000	20000	20000	21000	21000	087
T705860	生コンクリート (高炉B)	21- 8-40 (W/C= 55%以下)	m3	20000	20000	20000	20000	21000	21000	087
T705870	生コンクリート (高炉B)	21-12-40 (W/C= 55%以下)	m3	20000	20000	20000	20000	21000	21000	087
T705880	生コンクリート (高炉B)	24- 8-25 (W/C= 55%以下)	m3	20000	20000	20000	20000	21000	21000	090
T705881	生コンクリート (高炉B)	24-12-25 (W/C= 55%以下)	m3	20000	20000	20000	20000	21000	21000	090
T705890	生コンクリート (高炉B)	24- 8-40 (W/C= 55%以下)	m3	20000	20000	20000	20000	21000	21000	090
T705891	生コンクリート (高炉B)	24-12-40 (W/C= 55%以下)	m3	20000	20000	20000	20000	21000	21000	090
	●舗装用・高炉									
T705920	生コンクリート (舗装用・高炉)	曲げ4.5-2.5-40 (W/C= 55%以下)	m3	21000	21000	21000	21000	22000	22000	037
T705930	生コンクリート (舗装用・高炉)	曲げ4.5-6.5-40 (W/C= 55%以下)	m3	21300	21300	21300	21300	22300	22300	037
	※小型車運搬割増									
T9533	生コンクリート小型車運搬割増	4 t 車以下使用	m3	2000	2000	2000	2000	2000	2000	037

# 一般単価一覧表

(11)生コンクリート・舗装用生コンクリート

有峰地区（奥地）

引き渡し場所
現場渡し

単価コード	名 称	規 格	単 位	単 価						機 材 集 計 コ ー ド
				06 04 01	06 05 15	06 06 15	06 07 15	06 08 15	06 09 15	
T7000	生コンクリート ●【W/C= 65%以下】		m3	-----	-----	-----	-----	-----	-----	037
T7013	生コンクリート	18- 8-25 (W/C= 65%以下)	m3	22400	22400	22400	23400	23400	23400	086
T7014	生コンクリート	18-12-25 (W/C= 65%以下)	m3	22400	22400	22400	23400	23400	23400	086
T7016	生コンクリート	18- 5-40 (W/C= 65%以下)	m3	22400	22400	22400	23400	23400	23400	086
T7017	生コンクリート	18- 8-40 (W/C= 65%以下)	m3	22400	22400	22400	23400	23400	23400	086
T7018	生コンクリート	18-12-40 (W/C= 65%以下)	m3	22400	22400	22400	23400	23400	23400	086
T7020	生コンクリート	21- 8-25 (W/C= 65%以下)	m3	22600	22600	22600	23600	23600	23600	089
T7021	生コンクリート	21-12-25 (W/C= 65%以下)	m3	22600	22600	22600	23600	23600	23600	089
T7024	生コンクリート	21- 8-40 (W/C= 65%以下)	m3	22600	22600	22600	23600	23600	23600	089
T7025	生コンクリート	21-12-40 (W/C= 65%以下)	m3	22600	22600	22600	23600	23600	23600	089
T7026	生コンクリート	24- 8-25 (W/C= 65%以下)	m3	22800	22800	22800	23800	23800	23800	092
T7027	生コンクリート	24-12-25 (W/C= 65%以下)	m3	22800	22800	22800	23800	23800	23800	092
T7031	生コンクリート ●【W/C= 60%以下】	24-12-40 (W/C= 65%以下)	m3	22800	22800	22800	23800	23800	23800	092
T703200	生コンクリート	18- 8-25 (W/C= 60%以下)	m3	22800	22800	22800	23800	23800	23800	085
T703300	生コンクリート	18-12-25 (W/C= 60%以下)	m3	22800	22800	22800	23800	23800	23800	085
T703400	生コンクリート	18- 8-40 (W/C= 60%以下)	m3	22800	22800	22800	23800	23800	23800	085
T703510	生コンクリート	18-12-40 (W/C= 60%以下)	m3	22800	22800	22800	23800	23800	23800	085
T703520	生コンクリート	21- 8-25 (W/C= 60%以下)	m3	22800	22800	22800	23800	23800	23800	088
T703530	生コンクリート	21-12-25 (W/C= 60%以下)	m3	22800	22800	22800	23800	23800	23800	088
T703540	生コンクリート	21- 8-40 (W/C= 60%以下)	m3	22800	22800	22800	23800	23800	23800	088
T703550	生コンクリート	21-12-40 (W/C= 60%以下)	m3	22800	22800	22800	23800	23800	23800	088
T703560	生コンクリート	24- 8-25 (W/C= 60%以下)	m3	22800	22800	22800	23800	23800	23800	091
T703570	生コンクリート	24-12-25 (W/C= 60%以下)	m3	22800	22800	22800	23800	23800	23800	091
T7029	生コンクリート	24- 5-40 (W/C= 60%以下)	m3	22800	22800	22800	23800	23800	23800	091



# 一般単価一覧表

(11)生コンクリート・舗装用生コンクリート

有峰地区（奥地）

引き渡し場所
現場渡し

単価コード	名 称	規 格	単 位	単 価						機 材 集 計 コ ー ド
				06 04 01	06 05 15	06 06 15	06 07 15	06 08 15	06 09 15	
T7030	生コンクリート	24- 8-40 (W/C= 60%以下)	m3	22800	22800	22800	23800	23800	23800	091
T703710	生コンクリート	24-12-40 (W/C= 60%以下)	m3	22800	22800	22800	23800	23800	23800	091
T9503	生コンクリート	27- 8-25 (W/C= 60%以下)	m3	23100	23100	23100	24100	24100	24100	093
T9504	生コンクリート	27-12-25 (W/C= 60%以下)	m3	23100	23100	23100	24100	24100	24100	093
T9507	生コンクリート	27- 8-40 (W/C= 60%以下)	m3	23100	23100	23100	24100	24100	24100	093
T9508	生コンクリート	27-12-40 (W/C= 60%以下)	m3	23100	23100	23100	24100	24100	24100	093
T704010	生コンクリート	30- 8-25 (W/C= 60%以下)	m3	23400	23400	23400	24400	24400	24400	095
T9512	生コンクリート	30-12-25 (W/C= 60%以下)	m3	23400	23400	23400	24400	24400	24400	095
T9515	生コンクリート	30- 8-40 (W/C= 60%以下)	m3	23400	23400	23400	24400	24400	24400	095
T9516	生コンクリート	30-12-40 (W/C= 60%以下)	m3	23400	23400	23400	24400	24400	24400	095
	●【W/C= 55%以下】									
T9531	生コンクリート	18- 8-25 (W/C= 55%以下)	m3	23100	23100	23100	24100	24100	24100	084
T9532	生コンクリート	21- 8-25 (W/C= 55%以下)	m3	23100	23100	23100	24100	24100	24100	087
T704610	生コンクリート	21-12-25 (W/C= 55%以下)	m3	23100	23100	23100	24100	24100	24100	087
T704710	生コンクリート	21- 8-40 (W/C= 55%以下)	m3	23100	23100	23100	24100	24100	24100	087
T704800	生コンクリート	21-12-40 (W/C= 55%以下)	m3	23100	23100	23100	24100	24100	24100	087
T704900	生コンクリート	24- 8-25 (W/C= 55%以下)	m3	23100	23100	23100	24100	24100	24100	090
T704910	生コンクリート	24-12-25 (W/C= 55%以下)	m3	23100	23100	23100	24100	24100	24100	090
T705000	生コンクリート	24- 8-40 (W/C= 55%以下)	m3	23100	23100	23100	24100	24100	24100	090
T705010	生コンクリート	24-12-40 (W/C= 55%以下)	m3	23100	23100	23100	24100	24100	24100	090
T7043	生コンクリート	30- 8-25 (W/C= 55%以下)	m3	23400	23400	23400	24400	24400	24400	094
	●舗装用									
T7035	生コンクリート（舗装用）	曲げ4.5-2.5-40 (W/C= 55%以下)	m3	23700	23700	23700	24700	24700	24700	037
T7036	生コンクリート（舗装用）	曲げ4.5-6.5-40 (W/C= 55%以下)	m3	24000	24000	24000	25000	25000	25000	037

# 一般単価一覧表

(11)生コンクリート・舗装用生コンクリート

有峰地区（奥地）

引き渡し場所
現場渡し

単価コード	名 称	規 格	単 位	単 価						機 材 集 計 コ ー ド	
				06 04 01	06 05 15	06 06 15	06 07 15	06 08 15	06 09 15		
	●生モルタル										
T7045	生モルタル	(1:2)	m3	30400	30400	30400	31400	31400	31400	037	
T7046	生モルタル	(1:3)	m3	28200	28200	28200	29200	29200	29200	037	
T7047	生モルタル		m3	-----	-----	-----	-----	-----	-----	037	
	●高炉B種【W/C= 65%以下】										
T705200	生コンクリート（高炉B）	18- 8-25 (W/C= 65%以下)	m3	22400	22400	22400	23400	23400	23400	086	
T705300	生コンクリート（高炉B）	18-12-25 (W/C= 65%以下)	m3	22400	22400	22400	23400	23400	23400	086	
T705150	生コンクリート（高炉B）	18- 5-40 (W/C= 65%以下)	m3	22400	22400	22400	23400	23400	23400	086	
T7057	生コンクリート（高炉B）	18- 8-40 (W/C= 65%以下)	m3	22400	22400	22400	23400	23400	23400	086	
T7058	生コンクリート（高炉B）	18-12-40 (W/C= 65%以下)	m3	22400	22400	22400	23400	23400	23400	086	
	●高炉B種【W/C= 60%以下】										
T705810	生コンクリート（高炉B）	18- 8-25 (W/C= 60%以下)	m3	22600	22600	22600	23600	23600	23600	086	
T705820	生コンクリート（高炉B）	18-12-25 (W/C= 60%以下)	m3	22600	22600	22600	23600	23600	23600	085	
T705830	生コンクリート（高炉B）	18- 8-40 (W/C= 60%以下)	m3	22600	22600	22600	23600	23600	23600	085	
T705840	生コンクリート（高炉B）	18-12-40 (W/C= 60%以下)	m3	22600	22600	22600	23600	23600	23600	085	
T705841	生コンクリート（高炉B）	21- 8-25 (W/C= 60%以下)	m3	22600	22600	22600	23600	23600	23600	088	
T705842	生コンクリート（高炉B）	21-12-25 (W/C= 60%以下)	m3	22600	22600	22600	23600	23600	23600	088	
T705843	生コンクリート（高炉B）	21- 8-40 (W/C= 60%以下)	m3	22600	22600	22600	23600	23600	23600	088	
T705844	生コンクリート（高炉B）	21-12-40 (W/C= 60%以下)	m3	22600	22600	22600	23600	23600	23600	088	
T705846	生コンクリート（高炉B）	24- 8-25 (W/C= 60%以下)	m3	22800	22800	22800	23800	23800	23800	091	
T705847	生コンクリート（高炉B）	24-12-25 (W/C= 60%以下)	m3	22800	22800	22800	23800	23800	23800	091	
T705845	生コンクリート（高炉B）	24- 5-40 (W/C= 60%以下)	m3	22800	22800	22800	23800	23800	23800	091	
T705848	生コンクリート（高炉B）	24- 8-40 (W/C= 60%以下)	m3	22800	22800	22800	23800	23800	23800	091	
T705849	生コンクリート（高炉B）	24-12-40 (W/C= 60%以下)	m3	22800	22800	22800	23800	23800	23800	091	
T705892	生コンクリート（高炉B）	27- 8-25 (W/C= 60%以下)	m3	23100	23100	23100	24100	24100	24100	093	
T705893	生コンクリート（高炉B）	27-12-25 (W/C= 60%以下)	m3	23100	23100	23100	24100	24100	24100	093	
T705894	生コンクリート（高炉B）	27- 8-40 (W/C= 60%以下)	m3	23100	23100	23100	24100	24100	24100	093	

# 一般単価一覧表

(11)生コンクリート・舗装用生コンクリート

有峰地区（奥地）

引き渡し場所
現場渡し

単価コード	名 称	規 格	単 位	単 価						機 材 集 計 コ ー ド
				06 04 01	06 05 15	06 06 15	06 07 15	06 08 15	06 09 15	
T705895	生コンクリート（高炉B）	27-12-40（W/C＝ 60%以下）	m3	23100	23100	23100	24100	24100	24100	093
T705896	生コンクリート（高炉B）	30- 8-25（W/C＝ 60%以下）	m3	23400	23400	23400	24400	24400	24400	095
T705897	生コンクリート（高炉B）	30-12-25（W/C＝ 60%以下）	m3	23400	23400	23400	24400	24400	24400	095
T705898	生コンクリート（高炉B）	30- 8-40（W/C＝ 60%以下）	m3	23400	23400	23400	24400	24400	24400	095
T705899	生コンクリート（高炉B）	30-12-40（W/C＝ 60%以下）	m3	23400	23400	23400	24400	24400	24400	095
	●高炉B種【W/C＝ 55%以下】									
T705850	生コンクリート（高炉B）	21- 8-25（W/C＝ 55%以下）	m3	23100	23100	23100	24100	24100	24100	087
T705851	生コンクリート（高炉B）	21-12-25（W/C＝ 55%以下）	m3	23100	23100	23100	24100	24100	24100	087
T705860	生コンクリート（高炉B）	21- 8-40（W/C＝ 55%以下）	m3	23100	23100	23100	24100	24100	24100	087
T705870	生コンクリート（高炉B）	21-12-40（W/C＝ 55%以下）	m3	23100	23100	23100	24100	24100	24100	087
T705880	生コンクリート（高炉B）	24- 8-25（W/C＝ 55%以下）	m3	23100	23100	23100	24100	24100	24100	090
T705881	生コンクリート（高炉B）	24-12-25（W/C＝ 55%以下）	m3	23100	23100	23100	24100	24100	24100	090
T705890	生コンクリート（高炉B）	24- 8-40（W/C＝ 55%以下）	m3	23100	23100	23100	24100	24100	24100	090
T705891	生コンクリート（高炉B）	24-12-40（W/C＝ 55%以下）	m3	23100	23100	23100	24100	24100	24100	090
	●舗装用・高炉									
T705920	生コンクリート（舗装用・高炉）	曲げ4.5-2.5-40（W/C＝ 55%以下）	m3	23700	23700	23700	24700	24700	24700	037
T705930	生コンクリート（舗装用・高炉）	曲げ4.5-6.5-40（W/C＝ 55%以下）	m3	24000	24000	24000	25000	25000	25000	037
	※小型車運搬割増									
T9533	生コンクリート小型車運搬割増	4 t 車以下使用	m3	1500	1500	1500	1500	1500	1500	037

# 一般単価一覧表

(12)生コンクリート・舗装用生コンクリート

特殊地区（氷見特殊①）

引き渡し場所
現場渡し

単価コード	名 称	規 格	単 位	単 価						機 材 集 計 コ ー ド
				06 04 01	06 05 15	06 06 15	06 07 15	06 08 15	06 09 15	
T7000	生コンクリート ●【W/C= 65%以下】		m3	-----	-----	-----	-----	-----	-----	037
T7013	生コンクリート	18- 8-25 (W/C= 65%以下)	m3	21100	21100	21100	21100	21100	21100	086
T7014	生コンクリート	18-12-25 (W/C= 65%以下)	m3	21100	21100	21100	21100	21100	21100	086
T7016	生コンクリート	18- 5-40 (W/C= 65%以下)	m3	21100	21100	21100	21100	21100	21100	086
T7017	生コンクリート	18- 8-40 (W/C= 65%以下)	m3	21100	21100	21100	21100	21100	21100	086
T7018	生コンクリート	18-12-40 (W/C= 65%以下)	m3	21100	21100	21100	21100	21100	21100	086
T7020	生コンクリート	21- 8-25 (W/C= 65%以下)	m3	21100	21100	21100	21100	21100	21100	089
T7021	生コンクリート	21-12-25 (W/C= 65%以下)	m3	21100	21100	21100	21100	21100	21100	089
T7024	生コンクリート	21- 8-40 (W/C= 65%以下)	m3	21100	21100	21100	21100	21100	21100	089
T7025	生コンクリート	21-12-40 (W/C= 65%以下)	m3	21100	21100	21100	21100	21100	21100	089
T7026	生コンクリート	24- 8-25 (W/C= 65%以下)	m3	21300	21300	21300	21300	21300	21300	092
T7027	生コンクリート	24-12-25 (W/C= 65%以下)	m3	21300	21300	21300	21300	21300	21300	092
T7031	生コンクリート ●【W/C= 60%以下】	24-12-40 (W/C= 65%以下)	m3	21300	21300	21300	21300	21300	21300	092
T703200	生コンクリート	18- 8-25 (W/C= 60%以下)	m3	21300	21300	21300	21300	21300	21300	085
T703300	生コンクリート	18-12-25 (W/C= 60%以下)	m3	21300	21300	21300	21300	21300	21300	085
T703400	生コンクリート	18- 8-40 (W/C= 60%以下)	m3	21300	21300	21300	21300	21300	21300	085
T703510	生コンクリート	18-12-40 (W/C= 60%以下)	m3	21300	21300	21300	21300	21300	21300	085
T703520	生コンクリート	21- 8-25 (W/C= 60%以下)	m3	21300	21300	21300	21300	21300	21300	088
T703530	生コンクリート	21-12-25 (W/C= 60%以下)	m3	21300	21300	21300	21300	21300	21300	088
T703540	生コンクリート	21- 8-40 (W/C= 60%以下)	m3	21300	21300	21300	21300	21300	21300	088
T703550	生コンクリート	21-12-40 (W/C= 60%以下)	m3	21300	21300	21300	21300	21300	21300	088
T703560	生コンクリート	24- 8-25 (W/C= 60%以下)	m3	21300	21300	21300	21300	21300	21300	091
T703570	生コンクリート	24-12-25 (W/C= 60%以下)	m3	21300	21300	21300	21300	21300	21300	091
T7029	生コンクリート	24- 5-40 (W/C= 60%以下)	m3	21300	21300	21300	21300	21300	21300	091

## 一般単価一覧表

(12)生コンクリート・舗装用生コンクリート

特殊地区（氷見特殊①）

引き渡し場所  
現場渡し

単価コード	名 称	規 格	単 位	単 価						機 材 集 計 コ ー ド	
				06 04 01	06 05 15	06 06 15	06 07 15	06 08 15	06 09 15		
T7030	生コンクリート	24- 8-40 (W/C= 60%以下)	m3	21300	21300	21300	21300	21300	21300	21300	091
T703710	生コンクリート	24-12-40 (W/C= 60%以下)	m3	21300	21300	21300	21300	21300	21300	21300	091
T9503	生コンクリート	27- 8-25 (W/C= 60%以下)	m3	21600	21600	21600	21600	21600	21600	21600	093
T9504	生コンクリート	27-12-25 (W/C= 60%以下)	m3	21600	21600	21600	21600	21600	21600	21600	093
T9507	生コンクリート	27- 8-40 (W/C= 60%以下)	m3	21600	21600	21600	21600	21600	21600	21600	093
T9508	生コンクリート	27-12-40 (W/C= 60%以下)	m3	21600	21600	21600	21600	21600	21600	21600	093
T704010	生コンクリート	30- 8-25 (W/C= 60%以下)	m3	21900	21900	21900	21900	21900	21900	21900	095
T9512	生コンクリート	30-12-25 (W/C= 60%以下)	m3	21900	21900	21900	21900	21900	21900	21900	095
T9515	生コンクリート	30- 8-40 (W/C= 60%以下)	m3	21900	21900	21900	21900	21900	21900	21900	095
T9516	生コンクリート	30-12-40 (W/C= 60%以下)	m3	21900	21900	21900	21900	21900	21900	21900	095
	●【W/C= 55%以下】										
T9531	生コンクリート	18- 8-25 (W/C= 55%以下)	m3	21600	21600	21600	21600	21600	21600	21600	084
T9532	生コンクリート	21- 8-25 (W/C= 55%以下)	m3	21600	21600	21600	21600	21600	21600	21600	087
T704610	生コンクリート	21-12-25 (W/C= 55%以下)	m3	21600	21600	21600	21600	21600	21600	21600	087
T704710	生コンクリート	21- 8-40 (W/C= 55%以下)	m3	21600	21600	21600	21600	21600	21600	21600	087
T704800	生コンクリート	21-12-40 (W/C= 55%以下)	m3	21600	21600	21600	21600	21600	21600	21600	087
T704900	生コンクリート	24- 8-25 (W/C= 55%以下)	m3	21600	21600	21600	21600	21600	21600	21600	090
T704910	生コンクリート	24-12-25 (W/C= 55%以下)	m3	21600	21600	21600	21600	21600	21600	21600	090
T705000	生コンクリート	24- 8-40 (W/C= 55%以下)	m3	21600	21600	21600	21600	21600	21600	21600	090
T705010	生コンクリート	24-12-40 (W/C= 55%以下)	m3	21600	21600	21600	21600	21600	21600	21600	090
T7043	生コンクリート	30- 8-25 (W/C= 55%以下)	m3	21900	21900	21900	21900	21900	21900	21900	094
	●舗装用										
T7035	生コンクリート（舗装用）	曲げ4.5-2.5-40 (W/C= 55%以下)	m3	22200	22200	22200	22200	22200	22200	22200	037
T7036	生コンクリート（舗装用）	曲げ4.5-6.5-40 (W/C= 55%以下)	m3	22500	22500	22500	22500	22500	22500	22500	037

# 一般単価一覧表

(12)生コンクリート・舗装用生コンクリート

特殊地区（氷見特殊①）

引き渡し場所
現場渡し

単価コード	名 称	規 格	単 位	単 価						機 材 集 計 コ ー ド	
				06 04 01	06 05 15	06 06 15	06 07 15	06 08 15	06 09 15		
	●生モルタル										
T7045	生モルタル	(1:2)	m3	28400	28400	28400	28400	28400	28400	28400	037
T7046	生モルタル	(1:3)	m3	26200	26200	26200	26200	26200	26200	26200	037
T7047	生モルタル		m3	-----	-----	-----	-----	-----	-----	-----	037
	●高炉B種【W/C= 65%以下】										
T705200	生コンクリート（高炉B）	18- 8-25 (W/C= 65%以下)	m3	21100	21100	21100	21100	21100	21100	21100	086
T705300	生コンクリート（高炉B）	18-12-25 (W/C= 65%以下)	m3	21100	21100	21100	21100	21100	21100	21100	086
T705150	生コンクリート（高炉B）	18- 5-40 (W/C= 65%以下)	m3	21100	21100	21100	21100	21100	21100	21100	086
T7057	生コンクリート（高炉B）	18- 8-40 (W/C= 65%以下)	m3	21100	21100	21100	21100	21100	21100	21100	086
T7058	生コンクリート（高炉B）	18-12-40 (W/C= 65%以下)	m3	21100	21100	21100	21100	21100	21100	21100	086
	●高炉B種【W/C= 60%以下】										
T705810	生コンクリート（高炉B）	18- 8-25 (W/C= 60%以下)	m3	21300	21300	21300	21300	21300	21300	21300	086
T705820	生コンクリート（高炉B）	18-12-25 (W/C= 60%以下)	m3	21300	21300	21300	21300	21300	21300	21300	085
T705830	生コンクリート（高炉B）	18- 8-40 (W/C= 60%以下)	m3	21300	21300	21300	21300	21300	21300	21300	085
T705840	生コンクリート（高炉B）	18-12-40 (W/C= 60%以下)	m3	21300	21300	21300	21300	21300	21300	21300	085
T705841	生コンクリート（高炉B）	21- 8-25 (W/C= 60%以下)	m3	21300	21300	21300	21300	21300	21300	21300	088
T705842	生コンクリート（高炉B）	21-12-25 (W/C= 60%以下)	m3	21300	21300	21300	21300	21300	21300	21300	088
T705843	生コンクリート（高炉B）	21- 8-40 (W/C= 60%以下)	m3	21300	21300	21300	21300	21300	21300	21300	088
T705844	生コンクリート（高炉B）	21-12-40 (W/C= 60%以下)	m3	21300	21300	21300	21300	21300	21300	21300	088
T705846	生コンクリート（高炉B）	24- 8-25 (W/C= 60%以下)	m3	21300	21300	21300	21300	21300	21300	21300	091
T705847	生コンクリート（高炉B）	24-12-25 (W/C= 60%以下)	m3	21300	21300	21300	21300	21300	21300	21300	091
T705845	生コンクリート（高炉B）	24- 5-40 (W/C= 60%以下)	m3	21300	21300	21300	21300	21300	21300	21300	091
T705848	生コンクリート（高炉B）	24- 8-40 (W/C= 60%以下)	m3	21300	21300	21300	21300	21300	21300	21300	091
T705849	生コンクリート（高炉B）	24-12-40 (W/C= 60%以下)	m3	21300	21300	21300	21300	21300	21300	21300	091
T705892	生コンクリート（高炉B）	27- 8-25 (W/C= 60%以下)	m3	21600	21600	21600	21600	21600	21600	21600	093
T705893	生コンクリート（高炉B）	27-12-25 (W/C= 60%以下)	m3	21600	21600	21600	21600	21600	21600	21600	093
T705894	生コンクリート（高炉B）	27- 8-40 (W/C= 60%以下)	m3	21600	21600	21600	21600	21600	21600	21600	093



# 一般単価一覧表

(13)生コンクリート・舗装用生コンクリート

特殊地区（氷見特殊②）

引き渡し場所
現場渡し

単価コード	名 称	規 格	単 位	単 価						機 材 集 計 コ ー ド
				06 04 01	06 05 15	06 06 15	06 07 15	06 08 15	06 09 15	
T7000	生コンクリート ●【W/C= 65%以下】		m3	-----	-----	-----	-----	-----	-----	037
T7013	生コンクリート	18- 8-25 (W/C= 65%以下)	m3	21700	21700	21700	21700	21700	21700	086
T7014	生コンクリート	18-12-25 (W/C= 65%以下)	m3	21700	21700	21700	21700	21700	21700	086
T7016	生コンクリート	18- 5-40 (W/C= 65%以下)	m3	21700	21700	21700	21700	21700	21700	086
T7017	生コンクリート	18- 8-40 (W/C= 65%以下)	m3	21700	21700	21700	21700	21700	21700	086
T7018	生コンクリート	18-12-40 (W/C= 65%以下)	m3	21700	21700	21700	21700	21700	21700	086
T7020	生コンクリート	21- 8-25 (W/C= 65%以下)	m3	21700	21700	21700	21700	21700	21700	089
T7021	生コンクリート	21-12-25 (W/C= 65%以下)	m3	21700	21700	21700	21700	21700	21700	089
T7024	生コンクリート	21- 8-40 (W/C= 65%以下)	m3	21700	21700	21700	21700	21700	21700	089
T7025	生コンクリート	21-12-40 (W/C= 65%以下)	m3	21700	21700	21700	21700	21700	21700	089
T7026	生コンクリート	24- 8-25 (W/C= 65%以下)	m3	21900	21900	21900	21900	21900	21900	092
T7027	生コンクリート	24-12-25 (W/C= 65%以下)	m3	21900	21900	21900	21900	21900	21900	092
T7031	生コンクリート ●【W/C= 60%以下】	24-12-40 (W/C= 65%以下)	m3	21900	21900	21900	21900	21900	21900	092
T703200	生コンクリート	18- 8-25 (W/C= 60%以下)	m3	21900	21900	21900	21900	21900	21900	085
T703300	生コンクリート	18-12-25 (W/C= 60%以下)	m3	21900	21900	21900	21900	21900	21900	085
T703400	生コンクリート	18- 8-40 (W/C= 60%以下)	m3	21900	21900	21900	21900	21900	21900	085
T703510	生コンクリート	18-12-40 (W/C= 60%以下)	m3	21900	21900	21900	21900	21900	21900	085
T703520	生コンクリート	21- 8-25 (W/C= 60%以下)	m3	21900	21900	21900	21900	21900	21900	088
T703530	生コンクリート	21-12-25 (W/C= 60%以下)	m3	21900	21900	21900	21900	21900	21900	088
T703540	生コンクリート	21- 8-40 (W/C= 60%以下)	m3	21900	21900	21900	21900	21900	21900	088
T703550	生コンクリート	21-12-40 (W/C= 60%以下)	m3	21900	21900	21900	21900	21900	21900	088
T703560	生コンクリート	24- 8-25 (W/C= 60%以下)	m3	21900	21900	21900	21900	21900	21900	091
T703570	生コンクリート	24-12-25 (W/C= 60%以下)	m3	21900	21900	21900	21900	21900	21900	091
T7029	生コンクリート	24- 5-40 (W/C= 60%以下)	m3	21900	21900	21900	21900	21900	21900	091



## 一般単価一覧表

(13)生コンクリート・舗装用生コンクリート

特殊地区（氷見特殊②）

引き渡し場所  
現場渡し

単価コード	名 称	規 格	単 位	単 価						機 材 集 計 コ ー ド	
				06 04 01	06 05 15	06 06 15	06 07 15	06 08 15	06 09 15		
T7030	生コンクリート	24- 8-40 (W/C= 60%以下)	m3	21900	21900	21900	21900	21900	21900	21900	091
T703710	生コンクリート	24-12-40 (W/C= 60%以下)	m3	21900	21900	21900	21900	21900	21900	21900	091
T9503	生コンクリート	27- 8-25 (W/C= 60%以下)	m3	22200	22200	22200	22200	22200	22200	22200	093
T9504	生コンクリート	27-12-25 (W/C= 60%以下)	m3	22200	22200	22200	22200	22200	22200	22200	093
T9507	生コンクリート	27- 8-40 (W/C= 60%以下)	m3	22200	22200	22200	22200	22200	22200	22200	093
T9508	生コンクリート	27-12-40 (W/C= 60%以下)	m3	22200	22200	22200	22200	22200	22200	22200	093
T704010	生コンクリート	30- 8-25 (W/C= 60%以下)	m3	22500	22500	22500	22500	22500	22500	22500	095
T9512	生コンクリート	30-12-25 (W/C= 60%以下)	m3	22500	22500	22500	22500	22500	22500	22500	095
T9515	生コンクリート	30- 8-40 (W/C= 60%以下)	m3	22500	22500	22500	22500	22500	22500	22500	095
T9516	生コンクリート	30-12-40 (W/C= 60%以下)	m3	22500	22500	22500	22500	22500	22500	22500	095
	●【W/C= 55%以下】										
T9531	生コンクリート	18- 8-25 (W/C= 55%以下)	m3	22200	22200	22200	22200	22200	22200	22200	084
T9532	生コンクリート	21- 8-25 (W/C= 55%以下)	m3	22200	22200	22200	22200	22200	22200	22200	087
T704610	生コンクリート	21-12-25 (W/C= 55%以下)	m3	22200	22200	22200	22200	22200	22200	22200	087
T704710	生コンクリート	21- 8-40 (W/C= 55%以下)	m3	22200	22200	22200	22200	22200	22200	22200	087
T704800	生コンクリート	21-12-40 (W/C= 55%以下)	m3	22200	22200	22200	22200	22200	22200	22200	087
T704900	生コンクリート	24- 8-25 (W/C= 55%以下)	m3	22200	22200	22200	22200	22200	22200	22200	090
T704910	生コンクリート	24-12-25 (W/C= 55%以下)	m3	22200	22200	22200	22200	22200	22200	22200	090
T705000	生コンクリート	24- 8-40 (W/C= 55%以下)	m3	22200	22200	22200	22200	22200	22200	22200	090
T705010	生コンクリート	24-12-40 (W/C= 55%以下)	m3	22200	22200	22200	22200	22200	22200	22200	090
T7043	生コンクリート	30- 8-25 (W/C= 55%以下)	m3	22500	22500	22500	22500	22500	22500	22500	094
	●舗装用										
T7035	生コンクリート（舗装用）	曲げ4.5-2.5-40 (W/C= 55%以下)	m3	22800	22800	22800	22800	22800	22800	22800	037
T7036	生コンクリート（舗装用）	曲げ4.5-6.5-40 (W/C= 55%以下)	m3	23100	23100	23100	23100	23100	23100	23100	037

# 一般単価一覧表

(13)生コンクリート・舗装用生コンクリート

特殊地区（氷見特殊②）

引き渡し場所
現場渡し

単価コード	名 称	規 格	単 位	単 価						機 材 集 計 コ ー ド	
				06 04 01	06 05 15	06 06 15	06 07 15	06 08 15	06 09 15		
	●生モルタル										
T7045	生モルタル	(1:2)	m3	29000	29000	29000	29000	29000	29000	29000	037
T7046	生モルタル	(1:3)	m3	26800	26800	26800	26800	26800	26800	26800	037
T7047	生モルタル		m3	-----	-----	-----	-----	-----	-----	-----	037
	●高炉B種【W/C= 65%以下】										
T705200	生コンクリート（高炉B）	18- 8-25 (W/C= 65%以下)	m3	21700	21700	21700	21700	21700	21700	21700	086
T705300	生コンクリート（高炉B）	18-12-25 (W/C= 65%以下)	m3	21700	21700	21700	21700	21700	21700	21700	086
T705150	生コンクリート（高炉B）	18- 5-40 (W/C= 65%以下)	m3	21700	21700	21700	21700	21700	21700	21700	086
T7057	生コンクリート（高炉B）	18- 8-40 (W/C= 65%以下)	m3	21700	21700	21700	21700	21700	21700	21700	086
T7058	生コンクリート（高炉B）	18-12-40 (W/C= 65%以下)	m3	21700	21700	21700	21700	21700	21700	21700	086
	●高炉B種【W/C= 60%以下】										
T705810	生コンクリート（高炉B）	18- 8-25 (W/C= 60%以下)	m3	21900	21900	21900	21900	21900	21900	21900	086
T705820	生コンクリート（高炉B）	18-12-25 (W/C= 60%以下)	m3	21900	21900	21900	21900	21900	21900	21900	085
T705830	生コンクリート（高炉B）	18- 8-40 (W/C= 60%以下)	m3	21900	21900	21900	21900	21900	21900	21900	085
T705840	生コンクリート（高炉B）	18-12-40 (W/C= 60%以下)	m3	21900	21900	21900	21900	21900	21900	21900	085
T705841	生コンクリート（高炉B）	21- 8-25 (W/C= 60%以下)	m3	21900	21900	21900	21900	21900	21900	21900	088
T705842	生コンクリート（高炉B）	21-12-25 (W/C= 60%以下)	m3	21900	21900	21900	21900	21900	21900	21900	088
T705843	生コンクリート（高炉B）	21- 8-40 (W/C= 60%以下)	m3	21900	21900	21900	21900	21900	21900	21900	088
T705844	生コンクリート（高炉B）	21-12-40 (W/C= 60%以下)	m3	21900	21900	21900	21900	21900	21900	21900	088
T705846	生コンクリート（高炉B）	24- 8-25 (W/C= 60%以下)	m3	21900	21900	21900	21900	21900	21900	21900	091
T705847	生コンクリート（高炉B）	24-12-25 (W/C= 60%以下)	m3	21900	21900	21900	21900	21900	21900	21900	091
T705845	生コンクリート（高炉B）	24- 5-40 (W/C= 60%以下)	m3	21900	21900	21900	21900	21900	21900	21900	091
T705848	生コンクリート（高炉B）	24- 8-40 (W/C= 60%以下)	m3	21900	21900	21900	21900	21900	21900	21900	091
T705849	生コンクリート（高炉B）	24-12-40 (W/C= 60%以下)	m3	21900	21900	21900	21900	21900	21900	21900	091
T705892	生コンクリート（高炉B）	27- 8-25 (W/C= 60%以下)	m3	22200	22200	22200	22200	22200	22200	22200	093
T705893	生コンクリート（高炉B）	27-12-25 (W/C= 60%以下)	m3	22200	22200	22200	22200	22200	22200	22200	093
T705894	生コンクリート（高炉B）	27- 8-40 (W/C= 60%以下)	m3	22200	22200	22200	22200	22200	22200	22200	093

# 一般単価一覧表

(13)生コンクリート・舗装用生コンクリート

特殊地区（氷見特殊②）

引き渡し場所
現場渡し

単価コード	名 称	規 格	単 位	単 価						機 材 集 計 コ ー ド	
				06 04 01	06 05 15	06 06 15	06 07 15	06 08 15	06 09 15		
T705895	生コンクリート（高炉B）	27-12-40（W/C＝ 60%以下）	m3	22200	22200	22200	22200	22200	22200	093	
T705896	生コンクリート（高炉B）	30- 8-25（W/C＝ 60%以下）	m3	22500	22500	22500	22500	22500	22500	095	
T705897	生コンクリート（高炉B）	30-12-25（W/C＝ 60%以下）	m3	22500	22500	22500	22500	22500	22500	095	
T705898	生コンクリート（高炉B）	30- 8-40（W/C＝ 60%以下）	m3	22500	22500	22500	22500	22500	22500	095	
T705899	生コンクリート（高炉B）	30-12-40（W/C＝ 60%以下）	m3	22500	22500	22500	22500	22500	22500	095	
	●高炉B種【W/C＝ 55%以下】										
T705850	生コンクリート（高炉B）	21- 8-25（W/C＝ 55%以下）	m3	22200	22200	22200	22200	22200	22200	087	
T705851	生コンクリート（高炉B）	21-12-25（W/C＝ 55%以下）	m3	22200	22200	22200	22200	22200	22200	087	
T705860	生コンクリート（高炉B）	21- 8-40（W/C＝ 55%以下）	m3	22200	22200	22200	22200	22200	22200	087	
T705870	生コンクリート（高炉B）	21-12-40（W/C＝ 55%以下）	m3	22200	22200	22200	22200	22200	22200	087	
T705880	生コンクリート（高炉B）	24- 8-25（W/C＝ 55%以下）	m3	22200	22200	22200	22200	22200	22200	090	
T705881	生コンクリート（高炉B）	24-12-25（W/C＝ 55%以下）	m3	22200	22200	22200	22200	22200	22200	090	
T705890	生コンクリート（高炉B）	24- 8-40（W/C＝ 55%以下）	m3	22200	22200	22200	22200	22200	22200	090	
T705891	生コンクリート（高炉B）	24-12-40（W/C＝ 55%以下）	m3	22200	22200	22200	22200	22200	22200	090	
	●舗装用・高炉										
T705920	生コンクリート（舗装用・高炉）	曲げ4.5-2.5-40（W/C＝ 55%以下）	m3	22800	22800	22800	22800	22800	22800	037	
T705930	生コンクリート（舗装用・高炉）	曲げ4.5-6.5-40（W/C＝ 55%以下）	m3	23100	23100	23100	23100	23100	23100	037	
	※小型車運搬割増										
T9533	生コンクリート小型車運搬割増	4 t 車以下使用	m3	2000	2000	2000	2000	2000	2000	037	

# 一般単価一覧表

(14)生コンクリート・舗装用生コンクリート

特殊地区（富山特殊②）旧大山・立山町

引き渡し場所
現場渡し

単価コード	名 称	規 格	単 位	単 価						機 材 集 計 コ ー ド
				06 04 01	06 05 15	06 06 15	06 07 15	06 08 15	06 09 15	
T7000	生コンクリート ●【W/C= 65%以下】		m3	-----	-----	-----	-----	-----	-----	037
T7013	生コンクリート	18- 8-25 (W/C= 65%以下)	m3	19200	19200	19200	20200	20200	20200	086
T7014	生コンクリート	18-12-25 (W/C= 65%以下)	m3	19200	19200	19200	20200	20200	20200	086
T7016	生コンクリート	18- 5-40 (W/C= 65%以下)	m3	19200	19200	19200	20200	20200	20200	086
T7017	生コンクリート	18- 8-40 (W/C= 65%以下)	m3	19200	19200	19200	20200	20200	20200	086
T7018	生コンクリート	18-12-40 (W/C= 65%以下)	m3	19200	19200	19200	20200	20200	20200	086
T7020	生コンクリート	21- 8-25 (W/C= 65%以下)	m3	19400	19400	19400	20400	20400	20400	089
T7021	生コンクリート	21-12-25 (W/C= 65%以下)	m3	19400	19400	19400	20400	20400	20400	089
T7024	生コンクリート	21- 8-40 (W/C= 65%以下)	m3	19400	19400	19400	20400	20400	20400	089
T7025	生コンクリート	21-12-40 (W/C= 65%以下)	m3	19400	19400	19400	20400	20400	20400	089
T7026	生コンクリート	24- 8-25 (W/C= 65%以下)	m3	19600	19600	19600	20600	20600	20600	092
T7027	生コンクリート	24-12-25 (W/C= 65%以下)	m3	19600	19600	19600	20600	20600	20600	092
T7031	生コンクリート ●【W/C= 60%以下】	24-12-40 (W/C= 65%以下)	m3	19600	19600	19600	20600	20600	20600	092
T703200	生コンクリート	18- 8-25 (W/C= 60%以下)	m3	19600	19600	19600	20600	20600	20600	085
T703300	生コンクリート	18-12-25 (W/C= 60%以下)	m3	19600	19600	19600	20600	20600	20600	085
T703400	生コンクリート	18- 8-40 (W/C= 60%以下)	m3	19600	19600	19600	20600	20600	20600	085
T703510	生コンクリート	18-12-40 (W/C= 60%以下)	m3	19600	19600	19600	20600	20600	20600	085
T703520	生コンクリート	21- 8-25 (W/C= 60%以下)	m3	19600	19600	19600	20600	20600	20600	088
T703530	生コンクリート	21-12-25 (W/C= 60%以下)	m3	19600	19600	19600	20600	20600	20600	088
T703540	生コンクリート	21- 8-40 (W/C= 60%以下)	m3	19600	19600	19600	20600	20600	20600	088
T703550	生コンクリート	21-12-40 (W/C= 60%以下)	m3	19600	19600	19600	20600	20600	20600	088
T703560	生コンクリート	24- 8-25 (W/C= 60%以下)	m3	19600	19600	19600	20600	20600	20600	091
T703570	生コンクリート	24-12-25 (W/C= 60%以下)	m3	19600	19600	19600	20600	20600	20600	091
T7029	生コンクリート	24- 5-40 (W/C= 60%以下)	m3	19600	19600	19600	20600	20600	20600	091

# 一般単価一覧表

(14)生コンクリート・舗装用生コンクリート

特殊地区（富山特殊②）旧大山・立山町

引き渡し場所
現場渡し

単価コード	名 称	規 格	単 位	単 価						機 材 集 計 コ ー ド
				06 04 01	06 05 15	06 06 15	06 07 15	06 08 15	06 09 15	
T7030	生コンクリート	24- 8-40 (W/C= 60%以下)	m3	19600	19600	19600	20600	20600	20600	091
T703710	生コンクリート	24-12-40 (W/C= 60%以下)	m3	19600	19600	19600	20600	20600	20600	091
T9503	生コンクリート	27- 8-25 (W/C= 60%以下)	m3	19900	19900	19900	20900	20900	20900	093
T9504	生コンクリート	27-12-25 (W/C= 60%以下)	m3	19900	19900	19900	20900	20900	20900	093
T9507	生コンクリート	27- 8-40 (W/C= 60%以下)	m3	19900	19900	19900	20900	20900	20900	093
T9508	生コンクリート	27-12-40 (W/C= 60%以下)	m3	19900	19900	19900	20900	20900	20900	093
T704010	生コンクリート	30- 8-25 (W/C= 60%以下)	m3	20200	20200	20200	21200	21200	21200	095
T9512	生コンクリート	30-12-25 (W/C= 60%以下)	m3	20200	20200	20200	21200	21200	21200	095
T9515	生コンクリート	30- 8-40 (W/C= 60%以下)	m3	20200	20200	20200	21200	21200	21200	095
T9516	生コンクリート	30-12-40 (W/C= 60%以下)	m3	20200	20200	20200	21200	21200	21200	095
	●【W/C= 55%以下】									
T9531	生コンクリート	18- 8-25 (W/C= 55%以下)	m3	19900	19900	19900	20900	20900	20900	084
T9532	生コンクリート	21- 8-25 (W/C= 55%以下)	m3	19900	19900	19900	20900	20900	20900	087
T704610	生コンクリート	21-12-25 (W/C= 55%以下)	m3	19900	19900	19900	20900	20900	20900	087
T704710	生コンクリート	21- 8-40 (W/C= 55%以下)	m3	19900	19900	19900	20900	20900	20900	087
T704800	生コンクリート	21-12-40 (W/C= 55%以下)	m3	19900	19900	19900	20900	20900	20900	087
T704900	生コンクリート	24- 8-25 (W/C= 55%以下)	m3	19900	19900	19900	20900	20900	20900	090
T704910	生コンクリート	24-12-25 (W/C= 55%以下)	m3	19900	19900	19900	20900	20900	20900	090
T705000	生コンクリート	24- 8-40 (W/C= 55%以下)	m3	19900	19900	19900	20900	20900	20900	090
T705010	生コンクリート	24-12-40 (W/C= 55%以下)	m3	19900	19900	19900	20900	20900	20900	090
T7043	生コンクリート	30- 8-25 (W/C= 55%以下)	m3	20200	20200	20200	21200	21200	21200	094
	●舗装用									
T7035	生コンクリート（舗装用）	曲げ4.5-2.5-40 (W/C= 55%以下)	m3	20500	20500	20500	21500	21500	21500	037
T7036	生コンクリート（舗装用）	曲げ4.5-6.5-40 (W/C= 55%以下)	m3	20800	20800	20800	21800	21800	21800	037

# 一般単価一覧表

(14)生コンクリート・舗装用生コンクリート

特殊地区（富山特殊②）旧大山・立山町

引き渡し場所
現場渡し

単価コード	名 称	規 格	単 位	単 価						機 材 集 計 コ ー ド	
				06 04 01	06 05 15	06 06 15	06 07 15	06 08 15	06 09 15		
	●生モルタル										
T7045	生モルタル	(1:2)	m3	27200	27200	27200	28200	28200	28200	037	
T7046	生モルタル	(1:3)	m3	25000	25000	25000	26000	26000	26000	037	
T7047	生モルタル		m3	-----	-----	-----	-----	-----	-----	037	
	●高炉B種【W/C= 65%以下】										
T705200	生コンクリート（高炉B）	18- 8-25 (W/C= 65%以下)	m3	19200	19200	19200	20200	20200	20200	086	
T705300	生コンクリート（高炉B）	18-12-25 (W/C= 65%以下)	m3	19200	19200	19200	20200	20200	20200	086	
T705150	生コンクリート（高炉B）	18- 5-40 (W/C= 65%以下)	m3	19200	19200	19200	20200	20200	20200	086	
T7057	生コンクリート（高炉B）	18- 8-40 (W/C= 65%以下)	m3	19200	19200	19200	20200	20200	20200	086	
T7058	生コンクリート（高炉B）	18-12-40 (W/C= 65%以下)	m3	19200	19200	19200	20200	20200	20200	086	
	●高炉B種【W/C= 60%以下】										
T705810	生コンクリート（高炉B）	18- 8-25 (W/C= 60%以下)	m3	19400	19400	19400	20400	20400	20400	086	
T705820	生コンクリート（高炉B）	18-12-25 (W/C= 60%以下)	m3	19400	19400	19400	20400	20400	20400	085	
T705830	生コンクリート（高炉B）	18- 8-40 (W/C= 60%以下)	m3	19400	19400	19400	20400	20400	20400	085	
T705840	生コンクリート（高炉B）	18-12-40 (W/C= 60%以下)	m3	19400	19400	19400	20400	20400	20400	085	
T705841	生コンクリート（高炉B）	21- 8-25 (W/C= 60%以下)	m3	19400	19400	19400	20400	20400	20400	088	
T705842	生コンクリート（高炉B）	21-12-25 (W/C= 60%以下)	m3	19400	19400	19400	20400	20400	20400	088	
T705843	生コンクリート（高炉B）	21- 8-40 (W/C= 60%以下)	m3	19400	19400	19400	20400	20400	20400	088	
T705844	生コンクリート（高炉B）	21-12-40 (W/C= 60%以下)	m3	19400	19400	19400	20400	20400	20400	088	
T705846	生コンクリート（高炉B）	24- 8-25 (W/C= 60%以下)	m3	19600	19600	19600	20600	20600	20600	091	
T705847	生コンクリート（高炉B）	24-12-25 (W/C= 60%以下)	m3	19600	19600	19600	20600	20600	20600	091	
T705845	生コンクリート（高炉B）	24- 5-40 (W/C= 60%以下)	m3	19600	19600	19600	20600	20600	20600	091	
T705848	生コンクリート（高炉B）	24- 8-40 (W/C= 60%以下)	m3	19600	19600	19600	20600	20600	20600	091	
T705849	生コンクリート（高炉B）	24-12-40 (W/C= 60%以下)	m3	19600	19600	19600	20600	20600	20600	091	
T705892	生コンクリート（高炉B）	27- 8-25 (W/C= 60%以下)	m3	19900	19900	19900	20900	20900	20900	093	
T705893	生コンクリート（高炉B）	27-12-25 (W/C= 60%以下)	m3	19900	19900	19900	20900	20900	20900	093	
T705894	生コンクリート（高炉B）	27- 8-40 (W/C= 60%以下)	m3	19900	19900	19900	20900	20900	20900	093	

# 一般単価一覧表

(14)生コンクリート・舗装用生コンクリート

特殊地区（富山特殊②）旧大山・立山町

引き渡し場所
現場渡し

単価コード	名 称	規 格	単 位	単 価						機 材 集 計 コ ー ド
				06 04 01	06 05 15	06 06 15	06 07 15	06 08 15	06 09 15	
T705895	生コンクリート（高炉B）	27-12-40（W/C＝ 60%以下）	m3	19900	19900	19900	20900	20900	20900	093
T705896	生コンクリート（高炉B）	30- 8-25（W/C＝ 60%以下）	m3	20200	20200	20200	21200	21200	21200	095
T705897	生コンクリート（高炉B）	30-12-25（W/C＝ 60%以下）	m3	20200	20200	20200	21200	21200	21200	095
T705898	生コンクリート（高炉B）	30- 8-40（W/C＝ 60%以下）	m3	20200	20200	20200	21200	21200	21200	095
T705899	生コンクリート（高炉B）	30-12-40（W/C＝ 60%以下）	m3	20200	20200	20200	21200	21200	21200	095
	●高炉B種【W/C＝ 55%以下】									
T705850	生コンクリート（高炉B）	21- 8-25（W/C＝ 55%以下）	m3	19900	19900	19900	20900	20900	20900	087
T705851	生コンクリート（高炉B）	21-12-25（W/C＝ 55%以下）	m3	19900	19900	19900	20900	20900	20900	087
T705860	生コンクリート（高炉B）	21- 8-40（W/C＝ 55%以下）	m3	19900	19900	19900	20900	20900	20900	087
T705870	生コンクリート（高炉B）	21-12-40（W/C＝ 55%以下）	m3	19900	19900	19900	20900	20900	20900	087
T705880	生コンクリート（高炉B）	24- 8-25（W/C＝ 55%以下）	m3	19900	19900	19900	20900	20900	20900	090
T705881	生コンクリート（高炉B）	24-12-25（W/C＝ 55%以下）	m3	19900	19900	19900	20900	20900	20900	090
T705890	生コンクリート（高炉B）	24- 8-40（W/C＝ 55%以下）	m3	19900	19900	19900	20900	20900	20900	090
T705891	生コンクリート（高炉B）	24-12-40（W/C＝ 55%以下）	m3	19900	19900	19900	20900	20900	20900	090
	●舗装用・高炉									
T705920	生コンクリート（舗装用・高炉）	曲げ4.5-2.5-40（W/C＝ 55%以下）	m3	20500	20500	20500	21500	21500	21500	037
T705930	生コンクリート（舗装用・高炉）	曲げ4.5-6.5-40（W/C＝ 55%以下）	m3	20800	20800	20800	21800	21800	21800	037
	※小型車運搬割増									
T9533	生コンクリート小型車運搬割増	4 t 車以下使用	m3	1500	1500	1500	1500	1500	1500	037

# 一般単価一覧表

(15)生コンクリート・舗装用生コンクリート

特殊地区（富山特殊⑥）旧山田・八尾・細入

引き渡し場所
現場渡し

単価コード	名 称	規 格	単 位	単 価						機 材 集 計 コ ー ド
				06 04 01	06 05 15	06 06 15	06 07 15	06 08 15	06 09 15	
T7000	生コンクリート ●【W/C= 65%以下】		m3	-----	-----	-----	-----	-----	-----	037
T7013	生コンクリート	18- 8-25 (W/C= 65%以下)	m3	19700	19700	19700	20700	20700	20700	086
T7014	生コンクリート	18-12-25 (W/C= 65%以下)	m3	19700	19700	19700	20700	20700	20700	086
T7016	生コンクリート	18- 5-40 (W/C= 65%以下)	m3	19700	19700	19700	20700	20700	20700	086
T7017	生コンクリート	18- 8-40 (W/C= 65%以下)	m3	19700	19700	19700	20700	20700	20700	086
T7018	生コンクリート	18-12-40 (W/C= 65%以下)	m3	19700	19700	19700	20700	20700	20700	086
T7020	生コンクリート	21- 8-25 (W/C= 65%以下)	m3	19900	19900	19900	20900	20900	20900	089
T7021	生コンクリート	21-12-25 (W/C= 65%以下)	m3	19900	19900	19900	20900	20900	20900	089
T7024	生コンクリート	21- 8-40 (W/C= 65%以下)	m3	19900	19900	19900	20900	20900	20900	089
T7025	生コンクリート	21-12-40 (W/C= 65%以下)	m3	19900	19900	19900	20900	20900	20900	089
T7026	生コンクリート	24- 8-25 (W/C= 65%以下)	m3	20100	20100	20100	21100	21100	21100	092
T7027	生コンクリート	24-12-25 (W/C= 65%以下)	m3	20100	20100	20100	21100	21100	21100	092
T7031	生コンクリート ●【W/C= 60%以下】	24-12-40 (W/C= 65%以下)	m3	20100	20100	20100	21100	21100	21100	092
T703200	生コンクリート	18- 8-25 (W/C= 60%以下)	m3	20100	20100	20100	21100	21100	21100	085
T703300	生コンクリート	18-12-25 (W/C= 60%以下)	m3	20100	20100	20100	21100	21100	21100	085
T703400	生コンクリート	18- 8-40 (W/C= 60%以下)	m3	20100	20100	20100	21100	21100	21100	085
T703510	生コンクリート	18-12-40 (W/C= 60%以下)	m3	20100	20100	20100	21100	21100	21100	085
T703520	生コンクリート	21- 8-25 (W/C= 60%以下)	m3	20100	20100	20100	21100	21100	21100	088
T703530	生コンクリート	21-12-25 (W/C= 60%以下)	m3	20100	20100	20100	21100	21100	21100	088
T703540	生コンクリート	21- 8-40 (W/C= 60%以下)	m3	20100	20100	20100	21100	21100	21100	088
T703550	生コンクリート	21-12-40 (W/C= 60%以下)	m3	20100	20100	20100	21100	21100	21100	088
T703560	生コンクリート	24- 8-25 (W/C= 60%以下)	m3	20100	20100	20100	21100	21100	21100	091
T703570	生コンクリート	24-12-25 (W/C= 60%以下)	m3	20100	20100	20100	21100	21100	21100	091
T7029	生コンクリート	24- 5-40 (W/C= 60%以下)	m3	20100	20100	20100	21100	21100	21100	091



# 一般単価一覧表

(15)生コンクリート・舗装用生コンクリート

特殊地区（富山特殊⑥）旧山田・八尾・細入

引き渡し場所
現場渡し

単価コード	名 称	規 格	単 位	単 価						機 材 集 計 コ ー ド
				06 04 01	06 05 15	06 06 15	06 07 15	06 08 15	06 09 15	
T7030	生コンクリート	24- 8-40 (W/C= 60%以下)	m3	20100	20100	20100	21100	21100	21100	091
T703710	生コンクリート	24-12-40 (W/C= 60%以下)	m3	20100	20100	20100	21100	21100	21100	091
T9503	生コンクリート	27- 8-25 (W/C= 60%以下)	m3	20400	20400	20400	21400	21400	21400	093
T9504	生コンクリート	27-12-25 (W/C= 60%以下)	m3	20400	20400	20400	21400	21400	21400	093
T9507	生コンクリート	27- 8-40 (W/C= 60%以下)	m3	20400	20400	20400	21400	21400	21400	093
T9508	生コンクリート	27-12-40 (W/C= 60%以下)	m3	20400	20400	20400	21400	21400	21400	093
T704010	生コンクリート	30- 8-25 (W/C= 60%以下)	m3	20700	20700	20700	21700	21700	21700	095
T9512	生コンクリート	30-12-25 (W/C= 60%以下)	m3	20700	20700	20700	21700	21700	21700	095
T9515	生コンクリート	30- 8-40 (W/C= 60%以下)	m3	20700	20700	20700	21700	21700	21700	095
T9516	生コンクリート	30-12-40 (W/C= 60%以下)	m3	20700	20700	20700	21700	21700	21700	095
	●【W/C= 55%以下】									
T9531	生コンクリート	18- 8-25 (W/C= 55%以下)	m3	20400	20400	20400	21400	21400	21400	084
T9532	生コンクリート	21- 8-25 (W/C= 55%以下)	m3	20400	20400	20400	21400	21400	21400	087
T704610	生コンクリート	21-12-25 (W/C= 55%以下)	m3	20400	20400	20400	21400	21400	21400	087
T704710	生コンクリート	21- 8-40 (W/C= 55%以下)	m3	20400	20400	20400	21400	21400	21400	087
T704800	生コンクリート	21-12-40 (W/C= 55%以下)	m3	20400	20400	20400	21400	21400	21400	087
T704900	生コンクリート	24- 8-25 (W/C= 55%以下)	m3	20400	20400	20400	21400	21400	21400	090
T704910	生コンクリート	24-12-25 (W/C= 55%以下)	m3	20400	20400	20400	21400	21400	21400	090
T705000	生コンクリート	24- 8-40 (W/C= 55%以下)	m3	20400	20400	20400	21400	21400	21400	090
T705010	生コンクリート	24-12-40 (W/C= 55%以下)	m3	20400	20400	20400	21400	21400	21400	090
T7043	生コンクリート	30- 8-25 (W/C= 55%以下)	m3	20700	20700	20700	21700	21700	21700	094
	●舗装用									
T7035	生コンクリート（舗装用）	曲げ4.5-2.5-40 (W/C= 55%以下)	m3	21000	21000	21000	22000	22000	22000	037
T7036	生コンクリート（舗装用）	曲げ4.5-6.5-40 (W/C= 55%以下)	m3	21300	21300	21300	22300	22300	22300	037

# 一般単価一覧表

(15)生コンクリート・舗装用生コンクリート

特殊地区（富山特殊⑥）旧山田・八尾・細入

引き渡し場所
現場渡し

単価コード	名 称	規 格	単 位	単 価						機 材 集 計 コ ー ド	
				06 04 01	06 05 15	06 06 15	06 07 15	06 08 15	06 09 15		
	●生モルタル										
T7045	生モルタル	(1:2)	m3	27700	27700	27700	28700	28700	28700	037	
T7046	生モルタル	(1:3)	m3	25500	25500	25500	26500	26500	26500	037	
T7047	生モルタル		m3	-----	-----	-----	-----	-----	-----	037	
	●高炉B種【W/C= 65%以下】										
T705200	生コンクリート（高炉B）	18- 8-25 (W/C= 65%以下)	m3	19700	19700	19700	20700	20700	20700	086	
T705300	生コンクリート（高炉B）	18-12-25 (W/C= 65%以下)	m3	19700	19700	19700	20700	20700	20700	086	
T705150	生コンクリート（高炉B）	18- 5-40 (W/C= 65%以下)	m3	19700	19700	19700	20700	20700	20700	086	
T7057	生コンクリート（高炉B）	18- 8-40 (W/C= 65%以下)	m3	19700	19700	19700	20700	20700	20700	086	
T7058	生コンクリート（高炉B）	18-12-40 (W/C= 65%以下)	m3	19700	19700	19700	20700	20700	20700	086	
	●高炉B種【W/C= 60%以下】										
T705810	生コンクリート（高炉B）	18- 8-25 (W/C= 60%以下)	m3	19900	19900	19900	20900	20900	20900	086	
T705820	生コンクリート（高炉B）	18-12-25 (W/C= 60%以下)	m3	19900	19900	19900	20900	20900	20900	085	
T705830	生コンクリート（高炉B）	18- 8-40 (W/C= 60%以下)	m3	19900	19900	19900	20900	20900	20900	085	
T705840	生コンクリート（高炉B）	18-12-40 (W/C= 60%以下)	m3	19900	19900	19900	20900	20900	20900	085	
T705841	生コンクリート（高炉B）	21- 8-25 (W/C= 60%以下)	m3	19900	19900	19900	20900	20900	20900	088	
T705842	生コンクリート（高炉B）	21-12-25 (W/C= 60%以下)	m3	19900	19900	19900	20900	20900	20900	088	
T705843	生コンクリート（高炉B）	21- 8-40 (W/C= 60%以下)	m3	19900	19900	19900	20900	20900	20900	088	
T705844	生コンクリート（高炉B）	21-12-40 (W/C= 60%以下)	m3	19900	19900	19900	20900	20900	20900	088	
T705846	生コンクリート（高炉B）	24- 8-25 (W/C= 60%以下)	m3	20100	20100	20100	21100	21100	21100	091	
T705847	生コンクリート（高炉B）	24-12-25 (W/C= 60%以下)	m3	20100	20100	20100	21100	21100	21100	091	
T705845	生コンクリート（高炉B）	24- 5-40 (W/C= 60%以下)	m3	20100	20100	20100	21100	21100	21100	091	
T705848	生コンクリート（高炉B）	24- 8-40 (W/C= 60%以下)	m3	20100	20100	20100	21100	21100	21100	091	
T705849	生コンクリート（高炉B）	24-12-40 (W/C= 60%以下)	m3	20100	20100	20100	21100	21100	21100	091	
T705892	生コンクリート（高炉B）	27- 8-25 (W/C= 60%以下)	m3	20400	20400	20400	21400	21400	21400	093	
T705893	生コンクリート（高炉B）	27-12-25 (W/C= 60%以下)	m3	20400	20400	20400	21400	21400	21400	093	
T705894	生コンクリート（高炉B）	27- 8-40 (W/C= 60%以下)	m3	20400	20400	20400	21400	21400	21400	093	

# 一般単価一覧表

(15)生コンクリート・舗装用生コンクリート

特殊地区（富山特殊⑥）旧山田・八尾・細入

引き渡し場所
現場渡し

単価コード	名 称	規 格	単 位	単 価						機 材 集 計 コ ー ド
				06 04 01	06 05 15	06 06 15	06 07 15	06 08 15	06 09 15	
T705895	生コンクリート（高炉B）	27-12-40（W/C＝ 60%以下）	m3	20400	20400	20400	21400	21400	21400	093
T705896	生コンクリート（高炉B）	30- 8-25（W/C＝ 60%以下）	m3	20700	20700	20700	21700	21700	21700	095
T705897	生コンクリート（高炉B）	30-12-25（W/C＝ 60%以下）	m3	20700	20700	20700	21700	21700	21700	095
T705898	生コンクリート（高炉B）	30- 8-40（W/C＝ 60%以下）	m3	20700	20700	20700	21700	21700	21700	095
T705899	生コンクリート（高炉B）	30-12-40（W/C＝ 60%以下）	m3	20700	20700	20700	21700	21700	21700	095
	●高炉B種【W/C＝ 55%以下】									
T705850	生コンクリート（高炉B）	21- 8-25（W/C＝ 55%以下）	m3	20400	20400	20400	21400	21400	21400	087
T705851	生コンクリート（高炉B）	21-12-25（W/C＝ 55%以下）	m3	20400	20400	20400	21400	21400	21400	087
T705860	生コンクリート（高炉B）	21- 8-40（W/C＝ 55%以下）	m3	20400	20400	20400	21400	21400	21400	087
T705870	生コンクリート（高炉B）	21-12-40（W/C＝ 55%以下）	m3	20400	20400	20400	21400	21400	21400	087
T705880	生コンクリート（高炉B）	24- 8-25（W/C＝ 55%以下）	m3	20400	20400	20400	21400	21400	21400	090
T705881	生コンクリート（高炉B）	24-12-25（W/C＝ 55%以下）	m3	20400	20400	20400	21400	21400	21400	090
T705890	生コンクリート（高炉B）	24- 8-40（W/C＝ 55%以下）	m3	20400	20400	20400	21400	21400	21400	090
T705891	生コンクリート（高炉B）	24-12-40（W/C＝ 55%以下）	m3	20400	20400	20400	21400	21400	21400	090
	●舗装用・高炉									
T705920	生コンクリート（舗装用・高炉）	曲げ4.5-2.5-40（W/C＝ 55%以下）	m3	21000	21000	21000	22000	22000	22000	037
T705930	生コンクリート（舗装用・高炉）	曲げ4.5-6.5-40（W/C＝ 55%以下）	m3	21300	21300	21300	22300	22300	22300	037
	※小型車運搬割増									
T9533	生コンクリート小型車運搬割増	4 t 車以下使用	m3	1500	1500	1500	1500	1500	1500	037

# 一般単価一覧表

(16)生コンクリート・舗装用生コンクリート

特殊地区（富山特殊⑦）旧山田・八尾・細入

引き渡し場所
現場渡し

単価コード	名 称	規 格	単 位	単 価						機 材 集 計 コ ー ド
				06 04 01	06 05 15	06 06 15	06 07 15	06 08 15	06 09 15	
T7000	生コンクリート ●【W/C= 65%以下】		m3	-----	-----	-----	-----	-----	-----	037
T7013	生コンクリート	18- 8-25 (W/C= 65%以下)	m3	21700	21700	21700	22700	22700	22700	086
T7014	生コンクリート	18-12-25 (W/C= 65%以下)	m3	21700	21700	21700	22700	22700	22700	086
T7016	生コンクリート	18- 5-40 (W/C= 65%以下)	m3	21700	21700	21700	22700	22700	22700	086
T7017	生コンクリート	18- 8-40 (W/C= 65%以下)	m3	21700	21700	21700	22700	22700	22700	086
T7018	生コンクリート	18-12-40 (W/C= 65%以下)	m3	21700	21700	21700	22700	22700	22700	086
T7020	生コンクリート	21- 8-25 (W/C= 65%以下)	m3	21900	21900	21900	22900	22900	22900	089
T7021	生コンクリート	21-12-25 (W/C= 65%以下)	m3	21900	21900	21900	22900	22900	22900	089
T7024	生コンクリート	21- 8-40 (W/C= 65%以下)	m3	21900	21900	21900	22900	22900	22900	089
T7025	生コンクリート	21-12-40 (W/C= 65%以下)	m3	21900	21900	21900	22900	22900	22900	089
T7026	生コンクリート	24- 8-25 (W/C= 65%以下)	m3	22100	22100	22100	23100	23100	23100	092
T7027	生コンクリート	24-12-25 (W/C= 65%以下)	m3	22100	22100	22100	23100	23100	23100	092
T7031	生コンクリート ●【W/C= 60%以下】	24-12-40 (W/C= 65%以下)	m3	22100	22100	22100	23100	23100	23100	092
T703200	生コンクリート	18- 8-25 (W/C= 60%以下)	m3	22100	22100	22100	23100	23100	23100	085
T703300	生コンクリート	18-12-25 (W/C= 60%以下)	m3	22100	22100	22100	23100	23100	23100	085
T703400	生コンクリート	18- 8-40 (W/C= 60%以下)	m3	22100	22100	22100	23100	23100	23100	085
T703510	生コンクリート	18-12-40 (W/C= 60%以下)	m3	22100	22100	22100	23100	23100	23100	085
T703520	生コンクリート	21- 8-25 (W/C= 60%以下)	m3	22100	22100	22100	23100	23100	23100	088
T703530	生コンクリート	21-12-25 (W/C= 60%以下)	m3	22100	22100	22100	23100	23100	23100	088
T703540	生コンクリート	21- 8-40 (W/C= 60%以下)	m3	22100	22100	22100	23100	23100	23100	088
T703550	生コンクリート	21-12-40 (W/C= 60%以下)	m3	22100	22100	22100	23100	23100	23100	088
T703560	生コンクリート	24- 8-25 (W/C= 60%以下)	m3	22100	22100	22100	23100	23100	23100	091
T703570	生コンクリート	24-12-25 (W/C= 60%以下)	m3	22100	22100	22100	23100	23100	23100	091
T7029	生コンクリート	24- 5-40 (W/C= 60%以下)	m3	22100	22100	22100	23100	23100	23100	091

# 一般単価一覧表

(16)生コンクリート・舗装用生コンクリート

特殊地区（富山特殊⑦）旧山田・八尾・細入

引き渡し場所
現場渡し

単価コード	名 称	規 格	単 位	単 価						機 材 集 計 コ ー ド
				06 04 01	06 05 15	06 06 15	06 07 15	06 08 15	06 09 15	
T7030	生コンクリート	24- 8-40 (W/C= 60%以下)	m3	22100	22100	22100	23100	23100	23100	091
T703710	生コンクリート	24-12-40 (W/C= 60%以下)	m3	22100	22100	22100	23100	23100	23100	091
T9503	生コンクリート	27- 8-25 (W/C= 60%以下)	m3	22400	22400	22400	23400	23400	23400	093
T9504	生コンクリート	27-12-25 (W/C= 60%以下)	m3	22400	22400	22400	23400	23400	23400	093
T9507	生コンクリート	27- 8-40 (W/C= 60%以下)	m3	22400	22400	22400	23400	23400	23400	093
T9508	生コンクリート	27-12-40 (W/C= 60%以下)	m3	22400	22400	22400	23400	23400	23400	093
T704010	生コンクリート	30- 8-25 (W/C= 60%以下)	m3	22700	22700	22700	23700	23700	23700	095
T9512	生コンクリート	30-12-25 (W/C= 60%以下)	m3	22700	22700	22700	23700	23700	23700	095
T9515	生コンクリート	30- 8-40 (W/C= 60%以下)	m3	22700	22700	22700	23700	23700	23700	095
T9516	生コンクリート	30-12-40 (W/C= 60%以下)	m3	22700	22700	22700	23700	23700	23700	095
	●【W/C= 55%以下】									
T9531	生コンクリート	18- 8-25 (W/C= 55%以下)	m3	22400	22400	22400	23400	23400	23400	084
T9532	生コンクリート	21- 8-25 (W/C= 55%以下)	m3	22400	22400	22400	23400	23400	23400	087
T704610	生コンクリート	21-12-25 (W/C= 55%以下)	m3	22400	22400	22400	23400	23400	23400	087
T704710	生コンクリート	21- 8-40 (W/C= 55%以下)	m3	22400	22400	22400	23400	23400	23400	087
T704800	生コンクリート	21-12-40 (W/C= 55%以下)	m3	22400	22400	22400	23400	23400	23400	087
T704900	生コンクリート	24- 8-25 (W/C= 55%以下)	m3	22400	22400	22400	23400	23400	23400	090
T704910	生コンクリート	24-12-25 (W/C= 55%以下)	m3	22400	22400	22400	23400	23400	23400	090
T705000	生コンクリート	24- 8-40 (W/C= 55%以下)	m3	22400	22400	22400	23400	23400	23400	090
T705010	生コンクリート	24-12-40 (W/C= 55%以下)	m3	22400	22400	22400	23400	23400	23400	090
T7043	生コンクリート	30- 8-25 (W/C= 55%以下)	m3	22700	22700	22700	23700	23700	23700	094
	●舗装用									
T7035	生コンクリート（舗装用）	曲げ4.5-2.5-40 (W/C= 55%以下)	m3	23000	23000	23000	24000	24000	24000	037
T7036	生コンクリート（舗装用）	曲げ4.5-6.5-40 (W/C= 55%以下)	m3	23300	23300	23300	24300	24300	24300	037

# 一般単価一覧表

(16)生コンクリート・舗装用生コンクリート

特殊地区（富山特殊⑦）旧山田・八尾・細入

引き渡し場所
現場渡し

単価コード	名 称	規 格	単 位	単 価						機 材 集 計 コ ー ド	
				06 04 01	06 05 15	06 06 15	06 07 15	06 08 15	06 09 15		
	●生モルタル										
T7045	生モルタル	(1:2)	m3	29700	29700	29700	30700	30700	30700	037	
T7046	生モルタル	(1:3)	m3	27500	27500	27500	28500	28500	28500	037	
T7047	生モルタル		m3	-----	-----	-----	-----	-----	-----	037	
	●高炉B種【W/C= 65%以下】										
T705200	生コンクリート（高炉B）	18- 8-25 (W/C= 65%以下)	m3	21700	21700	21700	22700	22700	22700	086	
T705300	生コンクリート（高炉B）	18-12-25 (W/C= 65%以下)	m3	21700	21700	21700	22700	22700	22700	086	
T705150	生コンクリート（高炉B）	18- 5-40 (W/C= 65%以下)	m3	21700	21700	21700	22700	22700	22700	086	
T7057	生コンクリート（高炉B）	18- 8-40 (W/C= 65%以下)	m3	21700	21700	21700	22700	22700	22700	086	
T7058	生コンクリート（高炉B）	18-12-40 (W/C= 65%以下)	m3	21700	21700	21700	22700	22700	22700	086	
	●高炉B種【W/C= 60%以下】										
T705810	生コンクリート（高炉B）	18- 8-25 (W/C= 60%以下)	m3	21900	21900	21900	22900	22900	22900	086	
T705820	生コンクリート（高炉B）	18-12-25 (W/C= 60%以下)	m3	21900	21900	21900	22900	22900	22900	085	
T705830	生コンクリート（高炉B）	18- 8-40 (W/C= 60%以下)	m3	21900	21900	21900	22900	22900	22900	085	
T705840	生コンクリート（高炉B）	18-12-40 (W/C= 60%以下)	m3	21900	21900	21900	22900	22900	22900	085	
T705841	生コンクリート（高炉B）	21- 8-25 (W/C= 60%以下)	m3	21900	21900	21900	22900	22900	22900	088	
T705842	生コンクリート（高炉B）	21-12-25 (W/C= 60%以下)	m3	21900	21900	21900	22900	22900	22900	088	
T705843	生コンクリート（高炉B）	21- 8-40 (W/C= 60%以下)	m3	21900	21900	21900	22900	22900	22900	088	
T705844	生コンクリート（高炉B）	21-12-40 (W/C= 60%以下)	m3	21900	21900	21900	22900	22900	22900	088	
T705846	生コンクリート（高炉B）	24- 8-25 (W/C= 60%以下)	m3	22100	22100	22100	23100	23100	23100	091	
T705847	生コンクリート（高炉B）	24-12-25 (W/C= 60%以下)	m3	22100	22100	22100	23100	23100	23100	091	
T705845	生コンクリート（高炉B）	24- 5-40 (W/C= 60%以下)	m3	22100	22100	22100	23100	23100	23100	091	
T705848	生コンクリート（高炉B）	24- 8-40 (W/C= 60%以下)	m3	22100	22100	22100	23100	23100	23100	091	
T705849	生コンクリート（高炉B）	24-12-40 (W/C= 60%以下)	m3	22100	22100	22100	23100	23100	23100	091	
T705892	生コンクリート（高炉B）	27- 8-25 (W/C= 60%以下)	m3	22400	22400	22400	23400	23400	23400	093	
T705893	生コンクリート（高炉B）	27-12-25 (W/C= 60%以下)	m3	22400	22400	22400	23400	23400	23400	093	
T705894	生コンクリート（高炉B）	27- 8-40 (W/C= 60%以下)	m3	22400	22400	22400	23400	23400	23400	093	

# 一般単価一覧表

(16)生コンクリート・舗装用生コンクリート

特殊地区（富山特殊⑦）旧山田・八尾・細入

引き渡し場所
現場渡し

単価コード	名 称	規 格	単 位	単 価						機 材 集 計 コ ー ド
				06 04 01	06 05 15	06 06 15	06 07 15	06 08 15	06 09 15	
T705895	生コンクリート（高炉B）	27-12-40（W/C＝ 60%以下）	m3	22400	22400	22400	23400	23400	23400	093
T705896	生コンクリート（高炉B）	30- 8-25（W/C＝ 60%以下）	m3	22700	22700	22700	23700	23700	23700	095
T705897	生コンクリート（高炉B）	30-12-25（W/C＝ 60%以下）	m3	22700	22700	22700	23700	23700	23700	095
T705898	生コンクリート（高炉B）	30- 8-40（W/C＝ 60%以下）	m3	22700	22700	22700	23700	23700	23700	095
T705899	生コンクリート（高炉B）	30-12-40（W/C＝ 60%以下）	m3	22700	22700	22700	23700	23700	23700	095
	●高炉B種【W/C＝ 55%以下】									
T705850	生コンクリート（高炉B）	21- 8-25（W/C＝ 55%以下）	m3	22400	22400	22400	23400	23400	23400	087
T705851	生コンクリート（高炉B）	21-12-25（W/C＝ 55%以下）	m3	22400	22400	22400	23400	23400	23400	087
T705860	生コンクリート（高炉B）	21- 8-40（W/C＝ 55%以下）	m3	22400	22400	22400	23400	23400	23400	087
T705870	生コンクリート（高炉B）	21-12-40（W/C＝ 55%以下）	m3	22400	22400	22400	23400	23400	23400	087
T705880	生コンクリート（高炉B）	24- 8-25（W/C＝ 55%以下）	m3	22400	22400	22400	23400	23400	23400	090
T705881	生コンクリート（高炉B）	24-12-25（W/C＝ 55%以下）	m3	22400	22400	22400	23400	23400	23400	090
T705890	生コンクリート（高炉B）	24- 8-40（W/C＝ 55%以下）	m3	22400	22400	22400	23400	23400	23400	090
T705891	生コンクリート（高炉B）	24-12-40（W/C＝ 55%以下）	m3	22400	22400	22400	23400	23400	23400	090
	●舗装用・高炉									
T705920	生コンクリート（舗装用・高炉）	曲げ4.5-2.5-40（W/C＝ 55%以下）	m3	23000	23000	23000	24000	24000	24000	037
T705930	生コンクリート（舗装用・高炉）	曲げ4.5-6.5-40（W/C＝ 55%以下）	m3	23300	23300	23300	24300	24300	24300	037
	※小型車運搬割増									
T9533	生コンクリート小型車運搬割増	4 t 車以下使用	m3	1500	1500	1500	1500	1500	1500	037

# 一般単価一覧表

(17)生コンクリート・舗装用生コンクリート

特殊地区（富山特殊⑧）旧八尾町

引き渡し場所
現場渡し

単価コード	名 称	規 格	単 位	単 価						機 材 集 計 コ ー ド
				06 04 01	06 05 15	06 06 15	06 07 15	06 08 15	06 09 15	
T7000	生コンクリート ●【W/C= 65%以下】		m3	-----	-----	-----	-----	-----	-----	037
T7013	生コンクリート	18- 8-25 (W/C= 65%以下)	m3	23700	23700	23700	24700	24700	24700	086
T7014	生コンクリート	18-12-25 (W/C= 65%以下)	m3	23700	23700	23700	24700	24700	24700	086
T7016	生コンクリート	18- 5-40 (W/C= 65%以下)	m3	23700	23700	23700	24700	24700	24700	086
T7017	生コンクリート	18- 8-40 (W/C= 65%以下)	m3	23700	23700	23700	24700	24700	24700	086
T7018	生コンクリート	18-12-40 (W/C= 65%以下)	m3	23700	23700	23700	24700	24700	24700	086
T7020	生コンクリート	21- 8-25 (W/C= 65%以下)	m3	23900	23900	23900	24900	24900	24900	089
T7021	生コンクリート	21-12-25 (W/C= 65%以下)	m3	23900	23900	23900	24900	24900	24900	089
T7024	生コンクリート	21- 8-40 (W/C= 65%以下)	m3	23900	23900	23900	24900	24900	24900	089
T7025	生コンクリート	21-12-40 (W/C= 65%以下)	m3	23900	23900	23900	24900	24900	24900	089
T7026	生コンクリート	24- 8-25 (W/C= 65%以下)	m3	24100	24100	24100	25100	25100	25100	092
T7027	生コンクリート	24-12-25 (W/C= 65%以下)	m3	24100	24100	24100	25100	25100	25100	092
T7031	生コンクリート ●【W/C= 60%以下】	24-12-40 (W/C= 65%以下)	m3	24100	24100	24100	25100	25100	25100	092
T703200	生コンクリート	18- 8-25 (W/C= 60%以下)	m3	24100	24100	24100	25100	25100	25100	085
T703300	生コンクリート	18-12-25 (W/C= 60%以下)	m3	24100	24100	24100	25100	25100	25100	085
T703400	生コンクリート	18- 8-40 (W/C= 60%以下)	m3	24100	24100	24100	25100	25100	25100	085
T703510	生コンクリート	18-12-40 (W/C= 60%以下)	m3	24100	24100	24100	25100	25100	25100	085
T703520	生コンクリート	21- 8-25 (W/C= 60%以下)	m3	24100	24100	24100	25100	25100	25100	088
T703530	生コンクリート	21-12-25 (W/C= 60%以下)	m3	24100	24100	24100	25100	25100	25100	088
T703540	生コンクリート	21- 8-40 (W/C= 60%以下)	m3	24100	24100	24100	25100	25100	25100	088
T703550	生コンクリート	21-12-40 (W/C= 60%以下)	m3	24100	24100	24100	25100	25100	25100	088
T703560	生コンクリート	24- 8-25 (W/C= 60%以下)	m3	24100	24100	24100	25100	25100	25100	091
T703570	生コンクリート	24-12-25 (W/C= 60%以下)	m3	24100	24100	24100	25100	25100	25100	091
T7029	生コンクリート	24- 5-40 (W/C= 60%以下)	m3	24100	24100	24100	25100	25100	25100	091



# 一般単価一覧表

(17)生コンクリート・舗装用生コンクリート

特殊地区（富山特殊⑧）旧八尾町

引き渡し場所
現場渡し

単価コード	名 称	規 格	単 位	単 価						機 材 集 計 コ ー ド
				06 04 01	06 05 15	06 06 15	06 07 15	06 08 15	06 09 15	
T7030	生コンクリート	24- 8-40 (W/C= 60%以下)	m3	24100	24100	24100	25100	25100	25100	091
T703710	生コンクリート	24-12-40 (W/C= 60%以下)	m3	24100	24100	24100	25100	25100	25100	091
T9503	生コンクリート	27- 8-25 (W/C= 60%以下)	m3	24400	24400	24400	25400	25400	25400	093
T9504	生コンクリート	27-12-25 (W/C= 60%以下)	m3	24400	24400	24400	25400	25400	25400	093
T9507	生コンクリート	27- 8-40 (W/C= 60%以下)	m3	24400	24400	24400	25400	25400	25400	093
T9508	生コンクリート	27-12-40 (W/C= 60%以下)	m3	24400	24400	24400	25400	25400	25400	093
T704010	生コンクリート	30- 8-25 (W/C= 60%以下)	m3	24700	24700	24700	25700	25700	25700	095
T9512	生コンクリート	30-12-25 (W/C= 60%以下)	m3	24700	24700	24700	25700	25700	25700	095
T9515	生コンクリート	30- 8-40 (W/C= 60%以下)	m3	24700	24700	24700	25700	25700	25700	095
T9516	生コンクリート	30-12-40 (W/C= 60%以下)	m3	24700	24700	24700	25700	25700	25700	095
	●【W/C= 55%以下】									
T9531	生コンクリート	18- 8-25 (W/C= 55%以下)	m3	24400	24400	24400	25400	25400	25400	084
T9532	生コンクリート	21- 8-25 (W/C= 55%以下)	m3	24400	24400	24400	25400	25400	25400	087
T704610	生コンクリート	21-12-25 (W/C= 55%以下)	m3	24400	24400	24400	25400	25400	25400	087
T704710	生コンクリート	21- 8-40 (W/C= 55%以下)	m3	24400	24400	24400	25400	25400	25400	087
T704800	生コンクリート	21-12-40 (W/C= 55%以下)	m3	24400	24400	24400	25400	25400	25400	087
T704900	生コンクリート	24- 8-25 (W/C= 55%以下)	m3	24400	24400	24400	25400	25400	25400	090
T704910	生コンクリート	24-12-25 (W/C= 55%以下)	m3	24400	24400	24400	25400	25400	25400	090
T705000	生コンクリート	24- 8-40 (W/C= 55%以下)	m3	24400	24400	24400	25400	25400	25400	090
T705010	生コンクリート	24-12-40 (W/C= 55%以下)	m3	24400	24400	24400	25400	25400	25400	090
T7043	生コンクリート	30- 8-25 (W/C= 55%以下)	m3	24700	24700	24700	25700	25700	25700	094
	●舗装用									
T7035	生コンクリート（舗装用）	曲げ4.5-2.5-40 (W/C= 55%以下)	m3	25000	25000	25000	26000	26000	26000	037
T7036	生コンクリート（舗装用）	曲げ4.5-6.5-40 (W/C= 55%以下)	m3	25300	25300	25300	26300	26300	26300	037

# 一般単価一覧表

(17)生コンクリート・舗装用生コンクリート

特殊地区（富山特殊⑧）旧八尾町

引き渡し場所
現場渡し

単価コード	名 称	規 格	単 位	単 価						機 材 集 計 コ ー ド	
				06 04 01	06 05 15	06 06 15	06 07 15	06 08 15	06 09 15		
	●生モルタル										
T7045	生モルタル	(1:2)	m3	31700	31700	31700	32700	32700	32700	037	
T7046	生モルタル	(1:3)	m3	29500	29500	29500	30500	30500	30500	037	
T7047	生モルタル		m3	-----	-----	-----	-----	-----	-----	037	
	●高炉B種【W/C= 65%以下】										
T705200	生コンクリート（高炉B）	18- 8-25 (W/C= 65%以下)	m3	23700	23700	23700	24700	24700	24700	086	
T705300	生コンクリート（高炉B）	18-12-25 (W/C= 65%以下)	m3	23700	23700	23700	24700	24700	24700	086	
T705150	生コンクリート（高炉B）	18- 5-40 (W/C= 65%以下)	m3	23700	23700	23700	24700	24700	24700	086	
T7057	生コンクリート（高炉B）	18- 8-40 (W/C= 65%以下)	m3	23700	23700	23700	24700	24700	24700	086	
T7058	生コンクリート（高炉B）	18-12-40 (W/C= 65%以下)	m3	23700	23700	23700	24700	24700	24700	086	
	●高炉B種【W/C= 60%以下】										
T705810	生コンクリート（高炉B）	18- 8-25 (W/C= 60%以下)	m3	23900	23900	23900	24900	24900	24900	086	
T705820	生コンクリート（高炉B）	18-12-25 (W/C= 60%以下)	m3	23900	23900	23900	24900	24900	24900	085	
T705830	生コンクリート（高炉B）	18- 8-40 (W/C= 60%以下)	m3	23900	23900	23900	24900	24900	24900	085	
T705840	生コンクリート（高炉B）	18-12-40 (W/C= 60%以下)	m3	23900	23900	23900	24900	24900	24900	085	
T705841	生コンクリート（高炉B）	21- 8-25 (W/C= 60%以下)	m3	23900	23900	23900	24900	24900	24900	088	
T705842	生コンクリート（高炉B）	21-12-25 (W/C= 60%以下)	m3	23900	23900	23900	24900	24900	24900	088	
T705843	生コンクリート（高炉B）	21- 8-40 (W/C= 60%以下)	m3	23900	23900	23900	24900	24900	24900	088	
T705844	生コンクリート（高炉B）	21-12-40 (W/C= 60%以下)	m3	23900	23900	23900	24900	24900	24900	088	
T705846	生コンクリート（高炉B）	24- 8-25 (W/C= 60%以下)	m3	24100	24100	24100	25100	25100	25100	091	
T705847	生コンクリート（高炉B）	24-12-25 (W/C= 60%以下)	m3	24100	24100	24100	25100	25100	25100	091	
T705845	生コンクリート（高炉B）	24- 5-40 (W/C= 60%以下)	m3	24100	24100	24100	25100	25100	25100	091	
T705848	生コンクリート（高炉B）	24- 8-40 (W/C= 60%以下)	m3	24100	24100	24100	25100	25100	25100	091	
T705849	生コンクリート（高炉B）	24-12-40 (W/C= 60%以下)	m3	24100	24100	24100	25100	25100	25100	091	
T705892	生コンクリート（高炉B）	27- 8-25 (W/C= 60%以下)	m3	24400	24400	24400	25400	25400	25400	093	
T705893	生コンクリート（高炉B）	27-12-25 (W/C= 60%以下)	m3	24400	24400	24400	25400	25400	25400	093	
T705894	生コンクリート（高炉B）	27- 8-40 (W/C= 60%以下)	m3	24400	24400	24400	25400	25400	25400	093	



# 一般単価一覧表

(18)生コンクリート・舗装用生コンクリート

特殊地区（富山特殊㊟）上市町

引き渡し場所
現場渡し

単価コード	名 称	規 格	単 位	単 価						機 材 集 計 コ ー ド
				06 04 01	06 05 15	06 06 15	06 07 15	06 08 15	06 09 15	
T7000	生コンクリート ●【W/C= 65%以下】		m3	-----	-----	-----	-----	-----	-----	037
T7013	生コンクリート	18- 8-25 (W/C= 65%以下)	m3	21700	21700	21700	22700	22700	22700	086
T7014	生コンクリート	18-12-25 (W/C= 65%以下)	m3	21700	21700	21700	22700	22700	22700	086
T7016	生コンクリート	18- 5-40 (W/C= 65%以下)	m3	21700	21700	21700	22700	22700	22700	086
T7017	生コンクリート	18- 8-40 (W/C= 65%以下)	m3	21700	21700	21700	22700	22700	22700	086
T7018	生コンクリート	18-12-40 (W/C= 65%以下)	m3	21700	21700	21700	22700	22700	22700	086
T7020	生コンクリート	21- 8-25 (W/C= 65%以下)	m3	21900	21900	21900	22900	22900	22900	089
T7021	生コンクリート	21-12-25 (W/C= 65%以下)	m3	21900	21900	21900	22900	22900	22900	089
T7024	生コンクリート	21- 8-40 (W/C= 65%以下)	m3	21900	21900	21900	22900	22900	22900	089
T7025	生コンクリート	21-12-40 (W/C= 65%以下)	m3	21900	21900	21900	22900	22900	22900	089
T7026	生コンクリート	24- 8-25 (W/C= 65%以下)	m3	22100	22100	22100	23100	23100	23100	092
T7027	生コンクリート	24-12-25 (W/C= 65%以下)	m3	22100	22100	22100	23100	23100	23100	092
T7031	生コンクリート ●【W/C= 60%以下】	24-12-40 (W/C= 65%以下)	m3	22100	22100	22100	23100	23100	23100	092
T703200	生コンクリート	18- 8-25 (W/C= 60%以下)	m3	22100	22100	22100	23100	23100	23100	085
T703300	生コンクリート	18-12-25 (W/C= 60%以下)	m3	22100	22100	22100	23100	23100	23100	085
T703400	生コンクリート	18- 8-40 (W/C= 60%以下)	m3	22100	22100	22100	23100	23100	23100	085
T703510	生コンクリート	18-12-40 (W/C= 60%以下)	m3	22100	22100	22100	23100	23100	23100	085
T703520	生コンクリート	21- 8-25 (W/C= 60%以下)	m3	22100	22100	22100	23100	23100	23100	088
T703530	生コンクリート	21-12-25 (W/C= 60%以下)	m3	22100	22100	22100	23100	23100	23100	088
T703540	生コンクリート	21- 8-40 (W/C= 60%以下)	m3	22100	22100	22100	23100	23100	23100	088
T703550	生コンクリート	21-12-40 (W/C= 60%以下)	m3	22100	22100	22100	23100	23100	23100	088
T703560	生コンクリート	24- 8-25 (W/C= 60%以下)	m3	22100	22100	22100	23100	23100	23100	091
T703570	生コンクリート	24-12-25 (W/C= 60%以下)	m3	22100	22100	22100	23100	23100	23100	091
T7029	生コンクリート	24- 5-40 (W/C= 60%以下)	m3	22100	22100	22100	23100	23100	23100	091

# 一般単価一覧表

(18)生コンクリート・舗装用生コンクリート

特殊地区（富山特殊㊟）上市町

引き渡し場所
現場渡し

単価コード	名 称	規 格	単 位	単 価						機 材 集 計 コ ー ド
				06 04 01	06 05 15	06 06 15	06 07 15	06 08 15	06 09 15	
T7030	生コンクリート	24- 8-40 (W/C= 60%以下)	m3	22100	22100	22100	23100	23100	23100	091
T703710	生コンクリート	24-12-40 (W/C= 60%以下)	m3	22100	22100	22100	23100	23100	23100	091
T9503	生コンクリート	27- 8-25 (W/C= 60%以下)	m3	22400	22400	22400	23400	23400	23400	093
T9504	生コンクリート	27-12-25 (W/C= 60%以下)	m3	22400	22400	22400	23400	23400	23400	093
T9507	生コンクリート	27- 8-40 (W/C= 60%以下)	m3	22400	22400	22400	23400	23400	23400	093
T9508	生コンクリート	27-12-40 (W/C= 60%以下)	m3	22400	22400	22400	23400	23400	23400	093
T704010	生コンクリート	30- 8-25 (W/C= 60%以下)	m3	22700	22700	22700	23700	23700	23700	095
T9512	生コンクリート	30-12-25 (W/C= 60%以下)	m3	22700	22700	22700	23700	23700	23700	095
T9515	生コンクリート	30- 8-40 (W/C= 60%以下)	m3	22700	22700	22700	23700	23700	23700	095
T9516	生コンクリート	30-12-40 (W/C= 60%以下)	m3	22700	22700	22700	23700	23700	23700	095
	●【W/C= 55%以下】									
T9531	生コンクリート	18- 8-25 (W/C= 55%以下)	m3	22400	22400	22400	23400	23400	23400	084
T9532	生コンクリート	21- 8-25 (W/C= 55%以下)	m3	22400	22400	22400	23400	23400	23400	087
T704610	生コンクリート	21-12-25 (W/C= 55%以下)	m3	22400	22400	22400	23400	23400	23400	087
T704710	生コンクリート	21- 8-40 (W/C= 55%以下)	m3	22400	22400	22400	23400	23400	23400	087
T704800	生コンクリート	21-12-40 (W/C= 55%以下)	m3	22400	22400	22400	23400	23400	23400	087
T704900	生コンクリート	24- 8-25 (W/C= 55%以下)	m3	22400	22400	22400	23400	23400	23400	090
T704910	生コンクリート	24-12-25 (W/C= 55%以下)	m3	22400	22400	22400	23400	23400	23400	090
T705000	生コンクリート	24- 8-40 (W/C= 55%以下)	m3	22400	22400	22400	23400	23400	23400	090
T705010	生コンクリート	24-12-40 (W/C= 55%以下)	m3	22400	22400	22400	23400	23400	23400	090
T7043	生コンクリート	30- 8-25 (W/C= 55%以下)	m3	22700	22700	22700	23700	23700	23700	094
	●舗装用									
T7035	生コンクリート（舗装用）	曲げ4.5-2.5-40 (W/C= 55%以下)	m3	23000	23000	23000	24000	24000	24000	037
T7036	生コンクリート（舗装用）	曲げ4.5-6.5-40 (W/C= 55%以下)	m3	23300	23300	23300	24300	24300	24300	037

# 一般単価一覧表

(18)生コンクリート・舗装用生コンクリート

特殊地区（富山特殊㊟）上市町

引き渡し場所
現場渡し

単価コード	名 称	規 格	単 位	単 価						機 材 集 計 コ ー ド	
				06 04 01	06 05 15	06 06 15	06 07 15	06 08 15	06 09 15		
	●生モルタル										
T7045	生モルタル	(1:2)	m3	29700	29700	29700	30700	30700	30700	037	
T7046	生モルタル	(1:3)	m3	27500	27500	27500	28500	28500	28500	037	
T7047	生モルタル		m3	-----	-----	-----	-----	-----	-----	037	
	●高炉B種【W/C= 65%以下】										
T705200	生コンクリート（高炉B）	18- 8-25 (W/C= 65%以下)	m3	21700	21700	21700	22700	22700	22700	086	
T705300	生コンクリート（高炉B）	18-12-25 (W/C= 65%以下)	m3	21700	21700	21700	22700	22700	22700	086	
T705150	生コンクリート（高炉B）	18- 5-40 (W/C= 65%以下)	m3	21700	21700	21700	22700	22700	22700	086	
T7057	生コンクリート（高炉B）	18- 8-40 (W/C= 65%以下)	m3	21700	21700	21700	22700	22700	22700	086	
T7058	生コンクリート（高炉B）	18-12-40 (W/C= 65%以下)	m3	21700	21700	21700	22700	22700	22700	086	
	●高炉B種【W/C= 60%以下】										
T705810	生コンクリート（高炉B）	18- 8-25 (W/C= 60%以下)	m3	21900	21900	21900	22900	22900	22900	086	
T705820	生コンクリート（高炉B）	18-12-25 (W/C= 60%以下)	m3	21900	21900	21900	22900	22900	22900	085	
T705830	生コンクリート（高炉B）	18- 8-40 (W/C= 60%以下)	m3	21900	21900	21900	22900	22900	22900	085	
T705840	生コンクリート（高炉B）	18-12-40 (W/C= 60%以下)	m3	21900	21900	21900	22900	22900	22900	085	
T705841	生コンクリート（高炉B）	21- 8-25 (W/C= 60%以下)	m3	21900	21900	21900	22900	22900	22900	088	
T705842	生コンクリート（高炉B）	21-12-25 (W/C= 60%以下)	m3	21900	21900	21900	22900	22900	22900	088	
T705843	生コンクリート（高炉B）	21- 8-40 (W/C= 60%以下)	m3	21900	21900	21900	22900	22900	22900	088	
T705844	生コンクリート（高炉B）	21-12-40 (W/C= 60%以下)	m3	21900	21900	21900	22900	22900	22900	088	
T705846	生コンクリート（高炉B）	24- 8-25 (W/C= 60%以下)	m3	22100	22100	22100	23100	23100	23100	091	
T705847	生コンクリート（高炉B）	24-12-25 (W/C= 60%以下)	m3	22100	22100	22100	23100	23100	23100	091	
T705845	生コンクリート（高炉B）	24- 5-40 (W/C= 60%以下)	m3	22100	22100	22100	23100	23100	23100	091	
T705848	生コンクリート（高炉B）	24- 8-40 (W/C= 60%以下)	m3	22100	22100	22100	23100	23100	23100	091	
T705849	生コンクリート（高炉B）	24-12-40 (W/C= 60%以下)	m3	22100	22100	22100	23100	23100	23100	091	
T705892	生コンクリート（高炉B）	27- 8-25 (W/C= 60%以下)	m3	22400	22400	22400	23400	23400	23400	093	
T705893	生コンクリート（高炉B）	27-12-25 (W/C= 60%以下)	m3	22400	22400	22400	23400	23400	23400	093	
T705894	生コンクリート（高炉B）	27- 8-40 (W/C= 60%以下)	m3	22400	22400	22400	23400	23400	23400	093	



# 一般単価一覧表

(19)生コンクリート・舗装用生コンクリート

特殊地区（富山特殊⑩）上市町

引き渡し場所
現場渡し

単価コード	名 称	規 格	単 位	単 価						機 材 集 計 コ ー ド
				06 04 01	06 05 15	06 06 15	06 07 15	06 08 15	06 09 15	
T7000	生コンクリート ●【W/C= 65%以下】		m3	-----	-----	-----	-----	-----	-----	037
T7013	生コンクリート	18- 8-25 (W/C= 65%以下)	m3	23700	23700	23700	24700	24700	24700	086
T7014	生コンクリート	18-12-25 (W/C= 65%以下)	m3	23700	23700	23700	24700	24700	24700	086
T7016	生コンクリート	18- 5-40 (W/C= 65%以下)	m3	23700	23700	23700	24700	24700	24700	086
T7017	生コンクリート	18- 8-40 (W/C= 65%以下)	m3	23700	23700	23700	24700	24700	24700	086
T7018	生コンクリート	18-12-40 (W/C= 65%以下)	m3	23700	23700	23700	24700	24700	24700	086
T7020	生コンクリート	21- 8-25 (W/C= 65%以下)	m3	23900	23900	23900	24900	24900	24900	089
T7021	生コンクリート	21-12-25 (W/C= 65%以下)	m3	23900	23900	23900	24900	24900	24900	089
T7024	生コンクリート	21- 8-40 (W/C= 65%以下)	m3	23900	23900	23900	24900	24900	24900	089
T7025	生コンクリート	21-12-40 (W/C= 65%以下)	m3	23900	23900	23900	24900	24900	24900	089
T7026	生コンクリート	24- 8-25 (W/C= 65%以下)	m3	24100	24100	24100	25100	25100	25100	092
T7027	生コンクリート	24-12-25 (W/C= 65%以下)	m3	24100	24100	24100	25100	25100	25100	092
T7031	生コンクリート ●【W/C= 60%以下】	24-12-40 (W/C= 65%以下)	m3	24100	24100	24100	25100	25100	25100	092
T703200	生コンクリート	18- 8-25 (W/C= 60%以下)	m3	24100	24100	24100	25100	25100	25100	085
T703300	生コンクリート	18-12-25 (W/C= 60%以下)	m3	24100	24100	24100	25100	25100	25100	085
T703400	生コンクリート	18- 8-40 (W/C= 60%以下)	m3	24100	24100	24100	25100	25100	25100	085
T703510	生コンクリート	18-12-40 (W/C= 60%以下)	m3	24100	24100	24100	25100	25100	25100	085
T703520	生コンクリート	21- 8-25 (W/C= 60%以下)	m3	24100	24100	24100	25100	25100	25100	088
T703530	生コンクリート	21-12-25 (W/C= 60%以下)	m3	24100	24100	24100	25100	25100	25100	088
T703540	生コンクリート	21- 8-40 (W/C= 60%以下)	m3	24100	24100	24100	25100	25100	25100	088
T703550	生コンクリート	21-12-40 (W/C= 60%以下)	m3	24100	24100	24100	25100	25100	25100	088
T703560	生コンクリート	24- 8-25 (W/C= 60%以下)	m3	24100	24100	24100	25100	25100	25100	091
T703570	生コンクリート	24-12-25 (W/C= 60%以下)	m3	24100	24100	24100	25100	25100	25100	091
T7029	生コンクリート	24- 5-40 (W/C= 60%以下)	m3	24100	24100	24100	25100	25100	25100	091



## 一般単価一覧表

(19)生コンクリート・舗装用生コンクリート

特殊地区（富山特殊⑩）上市町

引き渡し場所  
現場渡し

単価コード	名 称	規 格	単 位	単 価						機 材 集 計 コ ー ド
				06 04 01	06 05 15	06 06 15	06 07 15	06 08 15	06 09 15	
T7030	生コンクリート	24- 8-40 (W/C= 60%以下)	m3	24100	24100	24100	25100	25100	25100	091
T703710	生コンクリート	24-12-40 (W/C= 60%以下)	m3	24100	24100	24100	25100	25100	25100	091
T9503	生コンクリート	27- 8-25 (W/C= 60%以下)	m3	24400	24400	24400	25400	25400	25400	093
T9504	生コンクリート	27-12-25 (W/C= 60%以下)	m3	24400	24400	24400	25400	25400	25400	093
T9507	生コンクリート	27- 8-40 (W/C= 60%以下)	m3	24400	24400	24400	25400	25400	25400	093
T9508	生コンクリート	27-12-40 (W/C= 60%以下)	m3	24400	24400	24400	25400	25400	25400	093
T704010	生コンクリート	30- 8-25 (W/C= 60%以下)	m3	24700	24700	24700	25700	25700	25700	095
T9512	生コンクリート	30-12-25 (W/C= 60%以下)	m3	24700	24700	24700	25700	25700	25700	095
T9515	生コンクリート	30- 8-40 (W/C= 60%以下)	m3	24700	24700	24700	25700	25700	25700	095
T9516	生コンクリート	30-12-40 (W/C= 60%以下)	m3	24700	24700	24700	25700	25700	25700	095
	●【W/C= 55%以下】									
T9531	生コンクリート	18- 8-25 (W/C= 55%以下)	m3	24400	24400	24400	25400	25400	25400	084
T9532	生コンクリート	21- 8-25 (W/C= 55%以下)	m3	24400	24400	24400	25400	25400	25400	087
T704610	生コンクリート	21-12-25 (W/C= 55%以下)	m3	24400	24400	24400	25400	25400	25400	087
T704710	生コンクリート	21- 8-40 (W/C= 55%以下)	m3	24400	24400	24400	25400	25400	25400	087
T704800	生コンクリート	21-12-40 (W/C= 55%以下)	m3	24400	24400	24400	25400	25400	25400	087
T704900	生コンクリート	24- 8-25 (W/C= 55%以下)	m3	24400	24400	24400	25400	25400	25400	090
T704910	生コンクリート	24-12-25 (W/C= 55%以下)	m3	24400	24400	24400	25400	25400	25400	090
T705000	生コンクリート	24- 8-40 (W/C= 55%以下)	m3	24400	24400	24400	25400	25400	25400	090
T705010	生コンクリート	24-12-40 (W/C= 55%以下)	m3	24400	24400	24400	25400	25400	25400	090
T7043	生コンクリート	30- 8-25 (W/C= 55%以下)	m3	24700	24700	24700	25700	25700	25700	094
	●舗装用									
T7035	生コンクリート（舗装用）	曲げ4.5-2.5-40 (W/C= 55%以下)	m3	25000	25000	25000	26000	26000	26000	037
T7036	生コンクリート（舗装用）	曲げ4.5-6.5-40 (W/C= 55%以下)	m3	25300	25300	25300	26300	26300	26300	037

# 一般単価一覧表

(19)生コンクリート・舗装用生コンクリート

特殊地区（富山特殊⑩）上市町

引き渡し場所
現場渡し

単価コード	名 称	規 格	単 位	単 価						機 材 集 計 コ ー ド	
				06 04 01	06 05 15	06 06 15	06 07 15	06 08 15	06 09 15		
	●生モルタル										
T7045	生モルタル	(1:2)	m3	31700	31700	31700	32700	32700	32700	037	
T7046	生モルタル	(1:3)	m3	29500	29500	29500	30500	30500	30500	037	
T7047	生モルタル		m3	-----	-----	-----	-----	-----	-----	037	
	●高炉B種【W/C= 65%以下】										
T705200	生コンクリート（高炉B）	18- 8-25 (W/C= 65%以下)	m3	23700	23700	23700	24700	24700	24700	086	
T705300	生コンクリート（高炉B）	18-12-25 (W/C= 65%以下)	m3	23700	23700	23700	24700	24700	24700	086	
T705150	生コンクリート（高炉B）	18- 5-40 (W/C= 65%以下)	m3	23700	23700	23700	24700	24700	24700	086	
T7057	生コンクリート（高炉B）	18- 8-40 (W/C= 65%以下)	m3	23700	23700	23700	24700	24700	24700	086	
T7058	生コンクリート（高炉B）	18-12-40 (W/C= 65%以下)	m3	23700	23700	23700	24700	24700	24700	086	
	●高炉B種【W/C= 60%以下】										
T705810	生コンクリート（高炉B）	18- 8-25 (W/C= 60%以下)	m3	23900	23900	23900	24900	24900	24900	086	
T705820	生コンクリート（高炉B）	18-12-25 (W/C= 60%以下)	m3	23900	23900	23900	24900	24900	24900	085	
T705830	生コンクリート（高炉B）	18- 8-40 (W/C= 60%以下)	m3	23900	23900	23900	24900	24900	24900	085	
T705840	生コンクリート（高炉B）	18-12-40 (W/C= 60%以下)	m3	23900	23900	23900	24900	24900	24900	085	
T705841	生コンクリート（高炉B）	21- 8-25 (W/C= 60%以下)	m3	23900	23900	23900	24900	24900	24900	088	
T705842	生コンクリート（高炉B）	21-12-25 (W/C= 60%以下)	m3	23900	23900	23900	24900	24900	24900	088	
T705843	生コンクリート（高炉B）	21- 8-40 (W/C= 60%以下)	m3	23900	23900	23900	24900	24900	24900	088	
T705844	生コンクリート（高炉B）	21-12-40 (W/C= 60%以下)	m3	23900	23900	23900	24900	24900	24900	088	
T705846	生コンクリート（高炉B）	24- 8-25 (W/C= 60%以下)	m3	24100	24100	24100	25100	25100	25100	091	
T705847	生コンクリート（高炉B）	24-12-25 (W/C= 60%以下)	m3	24100	24100	24100	25100	25100	25100	091	
T705845	生コンクリート（高炉B）	24- 5-40 (W/C= 60%以下)	m3	24100	24100	24100	25100	25100	25100	091	
T705848	生コンクリート（高炉B）	24- 8-40 (W/C= 60%以下)	m3	24100	24100	24100	25100	25100	25100	091	
T705849	生コンクリート（高炉B）	24-12-40 (W/C= 60%以下)	m3	24100	24100	24100	25100	25100	25100	091	
T705892	生コンクリート（高炉B）	27- 8-25 (W/C= 60%以下)	m3	24400	24400	24400	25400	25400	25400	093	
T705893	生コンクリート（高炉B）	27-12-25 (W/C= 60%以下)	m3	24400	24400	24400	25400	25400	25400	093	
T705894	生コンクリート（高炉B）	27- 8-40 (W/C= 60%以下)	m3	24400	24400	24400	25400	25400	25400	093	



# 一般単価一覧表

(1) 洗砂利・碎石・クラッシャーラン・玉石

富山地区

引き渡し場所
現場渡し

単価コード	名 称	規 格	単 位	単 価						機 材 集 計 コ ー ド
				06 04 01	06 05 15	06 06 15	06 07 15	06 08 15	06 09 15	
T7061	洗砂利 (粗骨材用)	25mm以下	m3	5600	5600	5600	5600	5600	5600	107
T7062	洗砂利 (粗骨材用)	40mm以下	m3	5600	5600	5600	5600	5600	5600	107
T7070	洗 砂 (細骨材用)	荒目	m3	5750	5750	5750	5750	5750	5750	107
T7071	洗 砂 (細骨材用)	細目	m3	5750	5750	5750	5750	5750	5750	107
T7086	単粒度碎石 3号(S-40)	40~30mm	m3	4800	4800	4800	4800	4800	4800	108
T7087	単粒度碎石 4号(S-30)	30~20mm	m3	4800	4800	4800	4800	4800	4800	108
T7089	単粒度碎石 6号 (S-13)	13~ 5mm	m3	5100	5100	5100	5100	5100	5100	108
T7090	単粒度碎石 7号 (S- 5)	5~2.5mm	m3	5400	5400	5400	5400	5400	5400	108
T7116	粒度調整碎石	(M-40)	m3	4300	4300	4300	4300	4300	4300	108
T7117	粒度調整碎石	(M-30)	m3	4400	4400	4400	4400	4400	4400	108
T7093	クラッシャーラン (C-40)	40~ 0mm (JIS規格品)	m3	3700	3700	3700	3700	3700	3700	108
T7094	クラッシャーラン (C-30)	30~ 0mm (JIS規格品)	m3	3800	3800	3800	3800	3800	3800	108
T7105	再生碎石	(R C-40)	m3	2250	2250	2600	2600	2600	2600	108
T7121	割栗石	控 5~15cm	m3	-----	-----	-----	-----	-----	-----	112
T7122	割栗石	控15~20cm	m3	-----	-----	-----	-----	-----	-----	112
T7128	栗 石	径5-15cm程度	m3	5750	5750	5750	5750	5750	5750	112
T7129	栗 石 (詰石用)	径15-25cm程度	m3	6250	6250	6250	6250	6250	6250	112
T7132	玉 石	控25cm程度	個	-----	-----	-----	-----	-----	-----	112
T7133	玉 石	控30cm程度	個	-----	-----	-----	-----	-----	-----	112
T7134	玉 石	控35cm程度	個	-----	-----	-----	-----	-----	-----	112

# 一般単価一覧表

(2) 洗砂利・碎石・クラッシャーラン・玉石

高岡地区

引き渡し場所
現場渡し

単価コード	名 称	規 格	単 位	単 価						機 材 集 計 コ ー ド
				06 04 01	06 05 15	06 06 15	06 07 15	06 08 15	06 09 15	
T7061	洗砂利 (粗骨材用)	25mm以下	m3	5600	5600	5600	5600	5600	5600	107
T7062	洗砂利 (粗骨材用)	40mm以下	m3	5600	5600	5600	5600	5600	5600	107
T7070	洗 砂 (細骨材用)	荒目	m3	5750	5750	5750	5750	5750	5750	107
T7071	洗 砂 (細骨材用)	細目	m3	5750	5750	5750	5750	5750	5750	107
T7086	単粒度碎石 3号(S-40)	40~30mm	m3	4800	4800	4800	4800	4800	4800	108
T7087	単粒度碎石 4号(S-30)	30~20mm	m3	4800	4800	4800	4800	4800	4800	108
T7089	単粒度碎石 6号 (S-13)	13~ 5mm	m3	5100	5100	5100	5100	5100	5100	108
T7090	単粒度碎石 7号 (S- 5)	5~2.5mm	m3	5400	5400	5400	5400	5400	5400	108
T7116	粒度調整碎石	(M-40)	m3	4300	4300	4300	4300	4300	4300	108
T7117	粒度調整碎石	(M-30)	m3	4400	4400	4400	4400	4400	4400	108
T7093	クラッシャーラン (C-40)	40~ 0mm (JIS規格品)	m3	3700	3700	3700	3700	3700	3700	108
T7094	クラッシャーラン (C-30)	30~ 0mm (JIS規格品)	m3	3800	3800	3800	3800	3800	3800	108
T7105	再生碎石	(R C-40)	m3	2400	2400	2700	2700	2700	2700	108
T7121	割栗石	控 5~15cm	m3	-----	-----	-----	-----	-----	-----	112
T7122	割栗石	控15~20cm	m3	-----	-----	-----	-----	-----	-----	112
T7128	栗 石	径5-15cm程度	m3	5750	5750	5750	5750	5750	5750	112
T7129	栗 石 (詰石用)	径15-25cm程度	m3	6250	6250	6250	6250	6250	6250	112
T7132	玉 石	控25cm程度	個	-----	-----	-----	-----	-----	-----	112
T7133	玉 石	控30cm程度	個	-----	-----	-----	-----	-----	-----	112
T7134	玉 石	控35cm程度	個	-----	-----	-----	-----	-----	-----	112

(3) 洗砂利・碎石・クラッシャーラン・玉石

# 一般単価一覧表

平地区

引き渡し場所
現場渡し

単価コード	名 称	規 格	単 位	単 価						機 材 集 計 コ ー ド
				06 04 01	06 05 15	06 06 15	06 07 15	06 08 15	06 09 15	
T7061	洗砂利 (粗骨材用)	25mm以下	m3	5950	5950	5950	5950	5950	5950	107
T7062	洗砂利 (粗骨材用)	40mm以下	m3	5950	5950	5950	5950	5950	5950	107
T7070	洗 砂 (細骨材用)	荒目	m3	6100	6100	6100	6100	6100	6100	107
T7071	洗 砂 (細骨材用)	細目	m3	6100	6100	6100	6100	6100	6100	107
T7086	単粒度碎石 3号(S-40)	40~30mm	m3	5100	5100	5100	5100	5100	5100	108
T7087	単粒度碎石 4号(S-30)	30~20mm	m3	5100	5100	5100	5100	5100	5100	108
T7089	単粒度碎石 6号 (S-13)	13~ 5mm	m3	5400	5400	5400	5400	5400	5400	108
T7090	単粒度碎石 7号 (S- 5)	5~2.5mm	m3	5700	5700	5700	5700	5700	5700	108
T7116	粒度調整碎石	(M-40)	m3	5550	5550	5550	5550	5550	5550	108
T7117	粒度調整碎石	(M-30)	m3	5650	5650	5650	5650	5650	5650	108
T7093	クラッシャーラン (C-40)	40~ 0mm (JIS規格品)	m3	4850	4850	4850	4850	4850	4850	108
T7094	クラッシャーラン (C-30)	30~ 0mm (JIS規格品)	m3	4950	4950	4950	4950	4950	4950	108
T7105	再生碎石	(R C-40)	m3	3500	3500	3950	3950	3950	3950	108
T7121	割栗石	控 5~15cm	m3	-----	-----	-----	-----	-----	-----	112
T7122	割栗石	控15~20cm	m3	-----	-----	-----	-----	-----	-----	112
T7128	栗 石	径5-15cm程度	m3	5850	5850	5850	5850	5850	5850	112
T7129	栗 石 (詰石用)	径15-25cm程度	m3	6350	6350	6350	6350	6350	6350	112
T7132	玉 石	控25cm程度	個	-----	-----	-----	-----	-----	-----	112
T7133	玉 石	控30cm程度	個	-----	-----	-----	-----	-----	-----	112
T7134	玉 石	控35cm程度	個	-----	-----	-----	-----	-----	-----	112

(4) 洗砂利・碎石・クラッシャーラン・玉石

# 一般単価一覧表

利賀地区

引き渡し場所
現場渡し

単価コード	名 称	規 格	単 位	単 価						機 材 集 計 コ ー ド
				06 04 01	06 05 15	06 06 15	06 07 15	06 08 15	06 09 15	
T7061	洗砂利 (粗骨材用)	25mm以下	m3	5950	5950	5950	5950	5950	5950	107
T7062	洗砂利 (粗骨材用)	40mm以下	m3	5950	5950	5950	5950	5950	5950	107
T7070	洗 砂 (細骨材用)	荒目	m3	6100	6100	6100	6100	6100	6100	107
T7071	洗 砂 (細骨材用)	細目	m3	6100	6100	6100	6100	6100	6100	107
T7086	単粒度碎石 3号(S-40)	40~30mm	m3	5100	5100	5100	5100	5100	5100	108
T7087	単粒度碎石 4号(S-30)	30~20mm	m3	-----	-----	-----	-----	-----	-----	108
T7089	単粒度碎石 6号 (S-13)	13~ 5mm	m3	5400	5400	5400	5400	5400	5400	108
T7090	単粒度碎石 7号 (S- 5)	5~2.5mm	m3	5700	5700	5700	5700	5700	5700	108
T7116	粒度調整碎石	(M-40)	m3	6100	6100	6100	6100	6100	6100	108
T7117	粒度調整碎石	(M-30)	m3	6200	6200	6200	6200	6200	6200	108
T7093	クラッシャーラン (C-40)	40~ 0mm (JIS規格品)	m3	5400	5400	5400	5400	5400	5400	108
T7094	クラッシャーラン (C-30)	30~ 0mm (JIS規格品)	m3	5500	5500	5500	5500	5500	5500	108
T7105	再生碎石	(R C-40)	m3	4000	4000	4450	4450	4450	4450	108
T7121	割栗石	控 5~15cm	m3	-----	-----	-----	-----	-----	-----	112
T7122	割栗石	控15~20cm	m3	-----	-----	-----	-----	-----	-----	112
T7128	栗 石	径5-15cm程度	m3	5850	5850	5850	5850	5850	5850	112
T7129	栗 石 (詰石用)	径15-25cm程度	m3	6350	6350	6350	6350	6350	6350	112
T7132	玉 石	控25cm程度	個	-----	-----	-----	-----	-----	-----	112
T7133	玉 石	控30cm程度	個	-----	-----	-----	-----	-----	-----	112
T7134	玉 石	控35cm程度	個	-----	-----	-----	-----	-----	-----	112

# 一般単価一覧表

(5) 洗砂利・碎石・クラッシャーラン・玉石

魚津地区

引き渡し場所
現場渡し

単価コード	名 称	規 格	単 位	単 価						機 材 集 計 コ ー ド
				06 04 01	06 05 15	06 06 15	06 07 15	06 08 15	06 09 15	
T7061	洗砂利 (粗骨材用)	25mm以下	m3	5850	5850	5850	5850	5850	5850	107
T7062	洗砂利 (粗骨材用)	40mm以下	m3	5850	5850	5850	5850	5850	5850	107
T7070	洗 砂 (細骨材用)	荒目	m3	6000	6000	6000	6000	6000	6000	107
T7071	洗 砂 (細骨材用)	細目	m3	6000	6000	6000	6000	6000	6000	107
T7086	単粒度碎石 3号(S-40)	40~30mm	m3	4800	4800	4800	4800	4800	4800	108
T7087	単粒度碎石 4号(S-30)	30~20mm	m3	4800	4800	4800	4800	4800	4800	108
T7089	単粒度碎石 6号 (S-13)	13~ 5mm	m3	5100	5100	5100	5100	5100	5100	108
T7090	単粒度碎石 7号 (S- 5)	5~2.5mm	m3	5400	5400	5400	5400	5400	5400	108
T7116	粒度調整碎石	(M-40)	m3	5350	5350	5350	5350	5350	5350	108
T7117	粒度調整碎石	(M-30)	m3	5450	5450	5450	5450	5450	5450	108
T7093	クラッシャーラン (C-40)	40~ 0mm (JIS規格品)	m3	4950	4950	4950	4950	4950	4950	108
T7094	クラッシャーラン (C-30)	30~ 0mm (JIS規格品)	m3	5050	5050	5050	5050	5050	5050	108
T7105	再生碎石	(R C-40)	m3	2600	2600	3000	3000	3000	3000	108
T7121	割栗石	控 5~15cm	m3	-----	-----	-----	-----	-----	-----	112
T7122	割栗石	控15~20cm	m3	-----	-----	-----	-----	-----	-----	112
T7128	栗 石	径5-15cm程度	m3	5750	5750	5750	5750	5750	5750	112
T7129	栗 石 (詰石用)	径15-25cm程度	m3	6250	6250	6250	6250	6250	6250	112
T7132	玉 石	控25cm程度	個	-----	-----	-----	-----	-----	-----	112
T7133	玉 石	控30cm程度	個	-----	-----	-----	-----	-----	-----	112
T7134	玉 石	控35cm程度	個	-----	-----	-----	-----	-----	-----	112



(6) 洗砂利・碎石・クラッシャーラン・玉石

# 一般単価一覧表

氷見地区

引き渡し場所
現場渡し

単価コード	名 称	規 格	単 位	単 価						機 材 集 計 コ ー ド
				06 04 01	06 05 15	06 06 15	06 07 15	06 08 15	06 09 15	
T7061	洗砂利 (粗骨材用)	25mm以下	m3	*非開示*	*非開示*	*非開示*	*非開示*	*非開示*	*非開示*	107
T7062	洗砂利 (粗骨材用)	40mm以下	m3	*非開示*	*非開示*	*非開示*	*非開示*	*非開示*	*非開示*	107
T7070	洗 砂 (細骨材用)	荒目	m3	*非開示*	*非開示*	*非開示*	*非開示*	*非開示*	*非開示*	107
T7071	洗 砂 (細骨材用)	細目	m3	*非開示*	*非開示*	*非開示*	*非開示*	*非開示*	*非開示*	107
T7086	単粒度碎石 3号(S-40)	40~30mm	m3	4900	4900	4900	4900	4900	4900	108
T7087	単粒度碎石 4号(S-30)	30~20mm	m3	*非開示*	*非開示*	*非開示*	*非開示*	*非開示*	*非開示*	108
T7089	単粒度碎石 6号 (S-13)	13~ 5mm	m3	*非開示*	*非開示*	*非開示*	*非開示*	*非開示*	*非開示*	108
T7090	単粒度碎石 7号 (S- 5)	5~2.5mm	m3	*非開示*	*非開示*	*非開示*	*非開示*	*非開示*	*非開示*	108
T7116	粒度調整碎石	(M-40)	m3	*非開示*	*非開示*	*非開示*	*非開示*	*非開示*	*非開示*	108
T7117	粒度調整碎石	(M-30)	m3	*非開示*	*非開示*	*非開示*	*非開示*	*非開示*	*非開示*	108
T7093	クラッシャーラン (C-40)	40~ 0mm (JIS規格品)	m3	*非開示*	*非開示*	*非開示*	*非開示*	*非開示*	*非開示*	108
T7094	クラッシャーラン (C-30)	30~ 0mm (JIS規格品)	m3	*非開示*	*非開示*	*非開示*	*非開示*	*非開示*	*非開示*	108
T7105	再生碎石	(RC-40)	m3	*非開示*	*非開示*	*非開示*	*非開示*	*非開示*	*非開示*	108
T7121	割栗石	控 5~15cm	m3	*非開示*	*非開示*	*非開示*	*非開示*	*非開示*	*非開示*	112
T7122	割栗石	控15~20cm	m3	*非開示*	*非開示*	*非開示*	*非開示*	*非開示*	*非開示*	112
T7128	栗 石	径5-15cm程度	m3	5850	5850	5850	5850	5850	5850	112
T7129	栗 石 (詰石用)	径15-25cm程度	m3	6350	6350	6350	6350	6350	6350	112
T7132	玉 石	控25cm程度	個	-----	-----	-----	-----	-----	-----	112
T7133	玉 石	控30cm程度	個	-----	-----	-----	-----	-----	-----	112
T7134	玉 石	控35cm程度	個	-----	-----	-----	-----	-----	-----	112

(7) 洗砂利・碎石・クラッシャーラン・玉石

# 一般単価一覧表

砺波地区

引き渡し場所
現場渡し

単価コード	名 称	規 格	単 位	単 価						機 材 集 計 コ ー ド
				06 04 01	06 05 15	06 06 15	06 07 15	06 08 15	06 09 15	
T7061	洗砂利 (粗骨材用)	25mm以下	m3	5600	5600	5600	5600	5600	5600	107
T7062	洗砂利 (粗骨材用)	40mm以下	m3	5600	5600	5600	5600	5600	5600	107
T7070	洗 砂 (細骨材用)	荒目	m3	5750	5750	5750	5750	5750	5750	107
T7071	洗 砂 (細骨材用)	細目	m3	5750	5750	5750	5750	5750	5750	107
T7086	単粒度碎石 3号(S-40)	40~30mm	m3	4800	4800	4800	4800	4800	4800	108
T7087	単粒度碎石 4号(S-30)	30~20mm	m3	4800	4800	4800	4800	4800	4800	108
T7089	単粒度碎石 6号 (S-13)	13~ 5mm	m3	5100	5100	5100	5100	5100	5100	108
T7090	単粒度碎石 7号 (S- 5)	5~2.5mm	m3	5400	5400	5400	5400	5400	5400	108
T7116	粒度調整碎石	(M-40)	m3	4300	4300	4300	4300	4300	4300	108
T7117	粒度調整碎石	(M-30)	m3	4400	4400	4400	4400	4400	4400	108
T7093	クラッシャーラン (C-40)	40~ 0mm (JIS規格品)	m3	3700	3700	3700	3700	3700	3700	108
T7094	クラッシャーラン (C-30)	30~ 0mm (JIS規格品)	m3	3800	3800	3800	3800	3800	3800	108
T7105	再生碎石	(R C-40)	m3	2400	2400	2700	2700	2700	2700	108
T7121	割栗石	控 5~15cm	m3	-----	-----	-----	-----	-----	-----	112
T7122	割栗石	控15~20cm	m3	-----	-----	-----	-----	-----	-----	112
T7128	栗 石	径5-15cm程度	m3	5750	5750	5750	5750	5750	5750	112
T7129	栗 石 (詰石用)	径15-25cm程度	m3	6250	6250	6250	6250	6250	6250	112
T7132	玉 石	控25cm程度	個	-----	-----	-----	-----	-----	-----	112
T7133	玉 石	控30cm程度	個	-----	-----	-----	-----	-----	-----	112
T7134	玉 石	控35cm程度	個	-----	-----	-----	-----	-----	-----	112

# 一般単価一覧表

(8) 洗砂利・碎石・クラッシャーラン・玉石

特殊地区（新川特殊）

引き渡し場所
現場渡し

単価コード	名 称	規 格	単 位	単 価						機 材 集 計 コ ー ド
				06 04 01	06 05 15	06 06 15	06 07 15	06 08 15	06 09 15	
T7061	洗砂利（粗骨材用）	25mm以下	m3	6100	6100	6100	6100	6100	6100	107
T7062	洗砂利（粗骨材用）	40mm以下	m3	6100	6100	6100	6100	6100	6100	107
T7070	洗 砂（細骨材用）	荒目	m3	6250	6250	6250	6250	6250	6250	107
T7071	洗 砂（細骨材用）	細目	m3	6250	6250	6250	6250	6250	6250	107
T7086	単粒度碎石 3号(S-40)	40～30mm	m3	5200	5200	5200	5200	5200	5200	108
T7087	単粒度碎石 4号(S-30)	30～20mm	m3	5200	5200	5200	5200	5200	5200	108
T7089	単粒度碎石 6号（S-13）	13～ 5mm	m3	5500	5500	5500	5500	5500	5500	108
T7090	単粒度碎石 7号（S- 5）	5～2.5mm	m3	5800	5800	5800	5800	5800	5800	108
T7116	粒度調整碎石	（M-40）	m3	6100	6100	6100	6100	6100	6100	108
T7117	粒度調整碎石	（M-30）	m3	6200	6200	6200	6200	6200	6200	108
T7093	クラッシャーラン（C-40）	40～ 0mm（JIS規格品）	m3	5700	5700	5700	5700	5700	5700	108
T7094	クラッシャーラン（C-30）	30～ 0mm（JIS規格品）	m3	5800	5800	5800	5800	5800	5800	108
T7105	再生碎石	（RC-40）	m3	-----	-----	-----	-----	-----	-----	108
T7121	割栗石	控 5～15cm	m3	-----	-----	-----	-----	-----	-----	112
T7122	割栗石	控15～20cm	m3	-----	-----	-----	-----	-----	-----	112
T7128	栗 石	径5-15cm程度	m3	6400	6400	6400	6400	6400	6400	112
T7129	栗 石（詰石用）	径15-25cm程度	m3	6900	6900	6900	6900	6900	6900	112
T7132	玉 石	控25cm程度	個	-----	-----	-----	-----	-----	-----	112
T7133	玉 石	控30cm程度	個	-----	-----	-----	-----	-----	-----	112
T7134	玉 石	控35cm程度	個	-----	-----	-----	-----	-----	-----	112



# 一般単価一覧表

(10)洗砂利・砕石・クラッシャーラン・玉石

入善地区

引き渡し場所
現場渡し

単価コード	名 称	規 格	単 位	単 価						機労材 集 計 コード
				06 04 01	06 05 15	06 06 15	06 07 15	06 08 15	06 09 15	
T7061	洗砂利 (粗骨材用)	25mm以下	m3	5600	5600	5600	5600	5600	5600	107
T7062	洗砂利 (粗骨材用)	40mm以下	m3	5600	5600	5600	5600	5600	5600	107
T7070	洗 砂 (細骨材用)	荒目	m3	5750	5750	5750	5750	5750	5750	107
T7071	洗 砂 (細骨材用)	細目	m3	5750	5750	5750	5750	5750	5750	107
T7086	単粒度砕石 3号(S-40)	40~30mm	m3	4800	4800	4800	4800	4800	4800	108
T7087	単粒度砕石 4号(S-30)	30~20mm	m3	4800	4800	4800	4800	4800	4800	108
T7089	単粒度砕石 6号 (S-13)	13~ 5mm	m3	5100	5100	5100	5100	5100	5100	108
T7090	単粒度砕石 7号 (S- 5)	5~2.5mm	m3	5400	5400	5400	5400	5400	5400	108
T7116	粒度調整砕石	(M-40)	m3	5600	5600	5600	5600	5600	5600	108
T7117	粒度調整砕石	(M-30)	m3	5700	5700	5700	5700	5700	5700	108
T7093	クラッシャーラン (C-40)	40~ 0mm (JIS規格品)	m3	5200	5200	5200	5200	5200	5200	108
T7094	クラッシャーラン (C-30)	30~ 0mm (JIS規格品)	m3	5300	5300	5300	5300	5300	5300	108
T7105	再生砕石	(R C-40)	m3	2600	2600	3100	3100	3100	3100	108
T7121	割栗石	控 5~15cm	m3	-----	-----	-----	-----	-----	-----	112
T7122	割栗石	控15~20cm	m3	-----	-----	-----	-----	-----	-----	112
T7128	栗 石	径5-15cm程度	m3	5900	5900	5900	5900	5900	5900	112
T7129	栗 石 (詰石用)	径15-25cm程度	m3	6400	6400	6400	6400	6400	6400	112
T7132	玉 石	控25cm程度	個	-----	-----	-----	-----	-----	-----	112
T7133	玉 石	控30cm程度	個	-----	-----	-----	-----	-----	-----	112
T7134	玉 石	控35cm程度	個	-----	-----	-----	-----	-----	-----	112



# 一般単価一覧表

(12)洗砂利・砕石・クラッシャーラン・玉石

特殊地区（氷見特殊①）

引き渡し場所
現場渡し

単価コード	名 称	規 格	単 位	単 価						機 材 集 計 コ ー ド
				06 04 01	06 05 15	06 06 15	06 07 15	06 08 15	06 09 15	
T7061	洗砂利（粗骨材用）	25mm以下	m3	6100	6100	6100	6100	6100	6100	107
T7062	洗砂利（粗骨材用）	40mm以下	m3	6100	6100	6100	6100	6100	6100	107
T7070	洗 砂（細骨材用）	荒目	m3	6250	6250	6250	6250	6250	6250	107
T7071	洗 砂（細骨材用）	細目	m3	6250	6250	6250	6250	6250	6250	107
T7086	単粒度砕石 3号(S-40)	40～30mm	m3	5400	5400	5400	5400	5400	5400	108
T7087	単粒度砕石 4号(S-30)	30～20mm	m3	5400	5400	5400	5400	5400	5400	108
T7089	単粒度砕石 6号（S-13）	13～ 5mm	m3	5700	5700	5700	5700	5700	5700	108
T7090	単粒度砕石 7号（S- 5）	5～2.5mm	m3	6000	6000	6000	6000	6000	6000	108
T7116	粒度調整砕石	（M-40）	m3	4900	4900	4900	4900	4900	4900	108
T7117	粒度調整砕石	（M-30）	m3	5000	5000	5000	5000	5000	5000	108
T7093	クラッシャーラン（C-40）	40～ 0mm（JIS規格品）	m3	4300	4300	4300	4300	4300	4300	108
T7094	クラッシャーラン（C-30）	30～ 0mm（JIS規格品）	m3	4400	4400	4400	4400	4400	4400	108
T7105	再生砕石	（RC-40）	m3	3000	3000	3300	3300	3300	3300	108
T7121	割栗石	控 5～15cm	m3	-----	-----	-----	-----	-----	-----	112
T7122	割栗石	控15～20cm	m3	-----	-----	-----	-----	-----	-----	112
T7128	栗 石	径5-15cm程度	m3	6350	6350	6350	6350	6350	6350	112
T7129	栗 石（詰石用）	径15-25cm程度	m3	6850	6850	6850	6850	6850	6850	112
T7132	玉 石	控25cm程度	個	-----	-----	-----	-----	-----	-----	112
T7133	玉 石	控30cm程度	個	-----	-----	-----	-----	-----	-----	112
T7134	玉 石	控35cm程度	個	-----	-----	-----	-----	-----	-----	112

# 一般単価一覧表

(13)洗砂利・砕石・クラッシャーラン・玉石

特殊地区（氷見特殊②）

引き渡し場所
現場渡し

単価コード	名 称	規 格	単 位	単 価						機 材 集 計 コ ー ド
				06 04 01	06 05 15	06 06 15	06 07 15	06 08 15	06 09 15	
T7061	洗砂利（粗骨材用）	25mm以下	m3	6600	6600	6600	6600	6600	6600	107
T7062	洗砂利（粗骨材用）	40mm以下	m3	6600	6600	6600	6600	6600	6600	107
T7070	洗 砂（細骨材用）	荒目	m3	6750	6750	6750	6750	6750	6750	107
T7071	洗 砂（細骨材用）	細目	m3	6750	6750	6750	6750	6750	6750	107
T7086	単粒度砕石 3号(S-40)	40～30mm	m3	5900	5900	5900	5900	5900	5900	108
T7087	単粒度砕石 4号(S-30)	30～20mm	m3	5900	5900	5900	5900	5900	5900	108
T7089	単粒度砕石 6号（S-13）	13～ 5mm	m3	6200	6200	6200	6200	6200	6200	108
T7090	単粒度砕石 7号（S- 5）	5～2.5mm	m3	6500	6500	6500	6500	6500	6500	108
T7116	粒度調整砕石	（M-40）	m3	5400	5400	5400	5400	5400	5400	108
T7117	粒度調整砕石	（M-30）	m3	5500	5500	5500	5500	5500	5500	108
T7093	クラッシャーラン（C-40）	40～ 0mm（JIS規格品）	m3	4800	4800	4800	4800	4800	4800	108
T7094	クラッシャーラン（C-30）	30～ 0mm（JIS規格品）	m3	4900	4900	4900	4900	4900	4900	108
T7105	再生砕石	（R C-40）	m3	3500	3500	3800	3800	3800	3800	108
T7121	割栗石	控 5～15cm	m3	-----	-----	-----	-----	-----	-----	112
T7122	割栗石	控15～20cm	m3	-----	-----	-----	-----	-----	-----	112
T7128	栗 石	径5-15cm程度	m3	6850	6850	6850	6850	6850	6850	112
T7129	栗 石（詰石用）	径15-25cm程度	m3	7350	7350	7350	7350	7350	7350	112
T7132	玉 石	控25cm程度	個	-----	-----	-----	-----	-----	-----	112
T7133	玉 石	控30cm程度	個	-----	-----	-----	-----	-----	-----	112
T7134	玉 石	控35cm程度	個	-----	-----	-----	-----	-----	-----	112



# 一般単価一覧表

(14)洗砂利・砕石・クラッシャーラン・玉石

特殊地区（富山特殊②）旧大山・立山町

引き渡し場所
現場渡し

単価コード	名 称	規 格	単 位	単 価						機 材 集 計 コ ー ド
				06 04 01	06 05 15	06 06 15	06 07 15	06 08 15	06 09 15	
T7061	洗砂利（粗骨材用）	25mm以下	m3	6100	6100	6100	6100	6100	6100	107
T7062	洗砂利（粗骨材用）	40mm以下	m3	6100	6100	6100	6100	6100	6100	107
T7070	洗 砂（細骨材用）	荒目	m3	6250	6250	6250	6250	6250	6250	107
T7071	洗 砂（細骨材用）	細目	m3	6250	6250	6250	6250	6250	6250	107
T7086	単粒度砕石 3号(S-40)	40～30mm	m3	5300	5300	5300	5300	5300	5300	108
T7087	単粒度砕石 4号(S-30)	30～20mm	m3	5300	5300	5300	5300	5300	5300	108
T7089	単粒度砕石 6号（S-13）	13～ 5mm	m3	5600	5600	5600	5600	5600	5600	108
T7090	単粒度砕石 7号（S- 5）	5～2.5mm	m3	5900	5900	5900	5900	5900	5900	108
T7116	粒度調整砕石	(M-40)	m3	4800	4800	4800	4800	4800	4800	108
T7117	粒度調整砕石	(M-30)	m3	4900	4900	4900	4900	4900	4900	108
T7093	クラッシャーラン（C-40）	40～ 0mm（JIS規格品）	m3	4200	4200	4200	4200	4200	4200	108
T7094	クラッシャーラン（C-30）	30～ 0mm（JIS規格品）	m3	4300	4300	4300	4300	4300	4300	108
T7105	再生砕石	(RC-40)	m3	-----	-----	-----	-----	-----	-----	108
T7121	割栗石	控 5～15cm	m3	-----	-----	-----	-----	-----	-----	112
T7122	割栗石	控15～20cm	m3	-----	-----	-----	-----	-----	-----	112
T7128	栗 石	径5-15cm程度	m3	6250	6250	6250	6250	6250	6250	112
T7129	栗 石（詰石用）	径15-25cm程度	m3	6750	6750	6750	6750	6750	6750	112
T7132	玉 石	控25cm程度	個	-----	-----	-----	-----	-----	-----	112
T7133	玉 石	控30cm程度	個	-----	-----	-----	-----	-----	-----	112
T7134	玉 石	控35cm程度	個	-----	-----	-----	-----	-----	-----	112

# 一般単価一覧表

(15)洗砂利・砕石・クラッシャーラン・玉石

特殊地区（富山特殊⑥）旧山田・八尾・細入

引き渡し場所
現場渡し

単価コード	名 称	規 格	単 位	単 価						機 材 集 計 コ ー ド
				06 04 01	06 05 15	06 06 15	06 07 15	06 08 15	06 09 15	
T7061	洗砂利（粗骨材用）	25mm以下	m3	6600	6600	6600	6600	6600	6600	107
T7062	洗砂利（粗骨材用）	40mm以下	m3	6600	6600	6600	6600	6600	6600	107
T7070	洗 砂（細骨材用）	荒目	m3	6750	6750	6750	6750	6750	6750	107
T7071	洗 砂（細骨材用）	細目	m3	6750	6750	6750	6750	6750	6750	107
T7086	単粒度砕石 3号(S-40)	40～30mm	m3	5800	5800	5800	5800	5800	5800	108
T7087	単粒度砕石 4号(S-30)	30～20mm	m3	5800	5800	5800	5800	5800	5800	108
T7089	単粒度砕石 6号（S-13）	13～ 5mm	m3	6100	6100	6100	6100	6100	6100	108
T7090	単粒度砕石 7号（S- 5）	5～2.5mm	m3	6400	6400	6400	6400	6400	6400	108
T7116	粒度調整砕石	(M-40)	m3	5300	5300	5300	5300	5300	5300	108
T7117	粒度調整砕石	(M-30)	m3	5400	5400	5400	5400	5400	5400	108
T7093	クラッシャーラン（C-40）	40～ 0mm（JIS規格品）	m3	4700	4700	4700	4700	4700	4700	108
T7094	クラッシャーラン（C-30）	30～ 0mm（JIS規格品）	m3	4800	4800	4800	4800	4800	4800	108
T7105	再生砕石	(RC-40)	m3	-----	-----	-----	-----	-----	-----	108
T7121	割栗石	控 5～15cm	m3	-----	-----	-----	-----	-----	-----	112
T7122	割栗石	控15～20cm	m3	-----	-----	-----	-----	-----	-----	112
T7128	栗 石	径5-15cm程度	m3	6750	6750	6750	6750	6750	6750	112
T7129	栗 石（詰石用）	径15-25cm程度	m3	7250	7250	7250	7250	7250	7250	112
T7132	玉 石	控25cm程度	個	-----	-----	-----	-----	-----	-----	112
T7133	玉 石	控30cm程度	個	-----	-----	-----	-----	-----	-----	112
T7134	玉 石	控35cm程度	個	-----	-----	-----	-----	-----	-----	112

(16)洗砂利・砕石・クラッシャーラン・玉石

# 一般単価一覧表

特殊地区（富山特殊⑦）旧山田・八尾・細入

引き渡し場所
現場渡し

単価コード	名 称	規 格	単 位	単 価						機 材 集 計 コ ー ド
				06 04 01	06 05 15	06 06 15	06 07 15	06 08 15	06 09 15	
T7061	洗砂利（粗骨材用）	25mm以下	m3	6600	6600	6600	6600	6600	6600	107
T7062	洗砂利（粗骨材用）	40mm以下	m3	6600	6600	6600	6600	6600	6600	107
T7070	洗 砂（細骨材用）	荒目	m3	6750	6750	6750	6750	6750	6750	107
T7071	洗 砂（細骨材用）	細目	m3	6750	6750	6750	6750	6750	6750	107
T7086	単粒度砕石 3号(S-40)	40～30mm	m3	5800	5800	5800	5800	5800	5800	108
T7087	単粒度砕石 4号(S-30)	30～20mm	m3	5800	5800	5800	5800	5800	5800	108
T7089	単粒度砕石 6号（S-13）	13～ 5mm	m3	6100	6100	6100	6100	6100	6100	108
T7090	単粒度砕石 7号（S- 5）	5～2.5mm	m3	6400	6400	6400	6400	6400	6400	108
T7116	粒度調整砕石	(M-40)	m3	5300	5300	5300	5300	5300	5300	108
T7117	粒度調整砕石	(M-30)	m3	5400	5400	5400	5400	5400	5400	108
T7093	クラッシャーラン（C-40）	40～ 0mm（JIS規格品）	m3	4700	4700	4700	4700	4700	4700	108
T7094	クラッシャーラン（C-30）	30～ 0mm（JIS規格品）	m3	4800	4800	4800	4800	4800	4800	108
T7105	再生砕石	(RC-40)	m3	-----	-----	-----	-----	-----	-----	108
T7121	割栗石	控 5～15cm	m3	-----	-----	-----	-----	-----	-----	112
T7122	割栗石	控15～20cm	m3	-----	-----	-----	-----	-----	-----	112
T7128	栗 石	径5-15cm程度	m3	6750	6750	6750	6750	6750	6750	112
T7129	栗 石（詰石用）	径15-25cm程度	m3	7250	7250	7250	7250	7250	7250	112
T7132	玉 石	控25cm程度	個	-----	-----	-----	-----	-----	-----	112
T7133	玉 石	控30cm程度	個	-----	-----	-----	-----	-----	-----	112
T7134	玉 石	控35cm程度	個	-----	-----	-----	-----	-----	-----	112

# 一般単価一覧表

(17)洗砂利・砕石・クラッシャーラン・玉石

特殊地区（富山特殊⑧）旧八尾町

引き渡し場所
現場渡し

単価コード	名 称	規 格	単 位	単 価						機 材 集 計 コ ー ド
				06 04 01	06 05 15	06 06 15	06 07 15	06 08 15	06 09 15	
T7061	洗砂利（粗骨材用）	25mm以下	m3	7100	7100	7100	7100	7100	7100	107
T7062	洗砂利（粗骨材用）	40mm以下	m3	7100	7100	7100	7100	7100	7100	107
T7070	洗 砂（細骨材用）	荒目	m3	7250	7250	7250	7250	7250	7250	107
T7071	洗 砂（細骨材用）	細目	m3	7250	7250	7250	7250	7250	7250	107
T7086	単粒度砕石 3号(S-40)	40～30mm	m3	6300	6300	6300	6300	6300	6300	108
T7087	単粒度砕石 4号(S-30)	30～20mm	m3	6300	6300	6300	6300	6300	6300	108
T7089	単粒度砕石 6号（S-13）	13～ 5mm	m3	6600	6600	6600	6600	6600	6600	108
T7090	単粒度砕石 7号（S- 5）	5～2.5mm	m3	6900	6900	6900	6900	6900	6900	108
T7116	粒度調整砕石	(M-40)	m3	5800	5800	5800	5800	5800	5800	108
T7117	粒度調整砕石	(M-30)	m3	5900	5900	5900	5900	5900	5900	108
T7093	クラッシャーラン（C-40）	40～ 0mm（JIS規格品）	m3	5200	5200	5200	5200	5200	5200	108
T7094	クラッシャーラン（C-30）	30～ 0mm（JIS規格品）	m3	5300	5300	5300	5300	5300	5300	108
T7105	再生砕石	(RC-40)	m3	-----	-----	-----	-----	-----	-----	108
T7121	割栗石	控 5～15cm	m3	-----	-----	-----	-----	-----	-----	112
T7122	割栗石	控15～20cm	m3	-----	-----	-----	-----	-----	-----	112
T7128	栗 石	径5-15cm程度	m3	7250	7250	7250	7250	7250	7250	112
T7129	栗 石（詰石用）	径15-25cm程度	m3	7750	7750	7750	7750	7750	7750	112
T7132	玉 石	控25cm程度	個	-----	-----	-----	-----	-----	-----	112
T7133	玉 石	控30cm程度	個	-----	-----	-----	-----	-----	-----	112
T7134	玉 石	控35cm程度	個	-----	-----	-----	-----	-----	-----	112

# 一般単価一覧表

(18)洗砂利・砕石・クラッシャーラン・玉石

特殊地区（富山特殊㊟）上市町

引き渡し場所
現場渡し

単価コード	名 称	規 格	単 位	単 価						機 材 集 計 コ ー ド
				06 04 01	06 05 15	06 06 15	06 07 15	06 08 15	06 09 15	
T7061	洗砂利（粗骨材用）	25mm以下	m3	6600	6600	6600	6600	6600	6600	107
T7062	洗砂利（粗骨材用）	40mm以下	m3	6600	6600	6600	6600	6600	6600	107
T7070	洗 砂（細骨材用）	荒目	m3	6750	6750	6750	6750	6750	6750	107
T7071	洗 砂（細骨材用）	細目	m3	6750	6750	6750	6750	6750	6750	107
T7086	単粒度砕石 3号(S-40)	40～30mm	m3	5800	5800	5800	5800	5800	5800	108
T7087	単粒度砕石 4号(S-30)	30～20mm	m3	5800	5800	5800	5800	5800	5800	108
T7089	単粒度砕石 6号（S-13）	13～ 5mm	m3	6100	6100	6100	6100	6100	6100	108
T7090	単粒度砕石 7号（S- 5）	5～2.5mm	m3	6400	6400	6400	6400	6400	6400	108
T7116	粒度調整砕石	(M-40)	m3	5300	5300	5300	5300	5300	5300	108
T7117	粒度調整砕石	(M-30)	m3	5400	5400	5400	5400	5400	5400	108
T7093	クラッシャーラン（C-40）	40～ 0mm（JIS規格品）	m3	4700	4700	4700	4700	4700	4700	108
T7094	クラッシャーラン（C-30）	30～ 0mm（JIS規格品）	m3	4800	4800	4800	4800	4800	4800	108
T7105	再生砕石	(RC-40)	m3	-----	-----	-----	-----	-----	-----	108
T7121	割栗石	控 5～15cm	m3	-----	-----	-----	-----	-----	-----	112
T7122	割栗石	控15～20cm	m3	-----	-----	-----	-----	-----	-----	112
T7128	栗 石	径5-15cm程度	m3	6750	6750	6750	6750	6750	6750	112
T7129	栗 石（詰石用）	径15-25cm程度	m3	7250	7250	7250	7250	7250	7250	112
T7132	玉 石	控25cm程度	個	-----	-----	-----	-----	-----	-----	112
T7133	玉 石	控30cm程度	個	-----	-----	-----	-----	-----	-----	112
T7134	玉 石	控35cm程度	個	-----	-----	-----	-----	-----	-----	112

# 一般単価一覧表

(19)洗砂利・砕石・クラッシャーラン・玉石

特殊地区（富山特殊⑩）上市町

引き渡し場所
現場渡し

単価コード	名 称	規 格	単 位	単 価						機 材 集 計 コ ー ド
				06 04 01	06 05 15	06 06 15	06 07 15	06 08 15	06 09 15	
T7061	洗砂利（粗骨材用）	25mm以下	m3	7100	7100	7100	7100	7100	7100	107
T7062	洗砂利（粗骨材用）	40mm以下	m3	7100	7100	7100	7100	7100	7100	107
T7070	洗 砂（細骨材用）	荒目	m3	7250	7250	7250	7250	7250	7250	107
T7071	洗 砂（細骨材用）	細目	m3	7250	7250	7250	7250	7250	7250	107
T7086	単粒度砕石 3号(S-40)	40～30mm	m3	6300	6300	6300	6300	6300	6300	108
T7087	単粒度砕石 4号(S-30)	30～20mm	m3	6300	6300	6300	6300	6300	6300	108
T7089	単粒度砕石 6号（S-13）	13～ 5mm	m3	6600	6600	6600	6600	6600	6600	108
T7090	単粒度砕石 7号（S- 5）	5～2.5mm	m3	6900	6900	6900	6900	6900	6900	108
T7116	粒度調整砕石	(M-40)	m3	5800	5800	5800	5800	5800	5800	108
T7117	粒度調整砕石	(M-30)	m3	5900	5900	5900	5900	5900	5900	108
T7093	クラッシャーラン（C-40）	40～ 0mm（JIS規格品）	m3	5200	5200	5200	5200	5200	5200	108
T7094	クラッシャーラン（C-30）	30～ 0mm（JIS規格品）	m3	5300	5300	5300	5300	5300	5300	108
T7105	再生砕石	(RC-40)	m3	-----	-----	-----	-----	-----	-----	108
T7121	割栗石	控 5～15cm	m3	-----	-----	-----	-----	-----	-----	112
T7122	割栗石	控15～20cm	m3	-----	-----	-----	-----	-----	-----	112
T7128	栗 石	径5-15cm程度	m3	7250	7250	7250	7250	7250	7250	112
T7129	栗 石（詰石用）	径15-25cm程度	m3	7750	7750	7750	7750	7750	7750	112
T7132	玉 石	控25cm程度	個	-----	-----	-----	-----	-----	-----	112
T7133	玉 石	控30cm程度	個	-----	-----	-----	-----	-----	-----	112
T7134	玉 石	控35cm程度	個	-----	-----	-----	-----	-----	-----	112







# 一般単価一覧表

(3)アスファルト合材・アスファルト安定処理材

平地区

引き渡し場所
現場渡し

単価コード	名 称	規 格	単 位	単 価						機 材 集 計 コ ー ド
				06 04 01	06 05 15	06 06 15	06 07 15	06 08 15	06 09 15	
T7150	アスファルト安定処理材	(アスファルト量 4%程度)	t	11700	11700	11700	11700	11700	11700	063
T7151	アスファルト合材 再生材入り	粗粒度アスコン(20)	t	13000	13000	13000	13000	13000	13000	063
T7153	アスファルト合材 再生材入り	密粒度アスコン(13)	t	13700	13700	13700	13700	13700	13700	063
T7162	アスファルト合材 再生材入り	密粒度アスコン(13FA)	t	14000	14000	14000	14000	14000	14000	063
T7170	アスファルト合材 再生材入り	密粒度アスコン(13FAp)スラグ入り	t	-----	-----	-----	-----	-----	-----	063
T7168	アスファルト合材	密粒度アスコン(13FA)改質材入り	t	17600	17600	17600	17600	17600	17600	063
T7156	アスファルト合材	密粒度アスコン(13FH)改質材入り	t	17200	17200	17200	17200	17200	17200	063
T7161	アスファルト合材 再生材入り	密粒度アスコン(20FA)	t	13900	13900	13900	13900	13900	13900	063
T7171	アスファルト合材 再生材入り	密粒度アスコン(20FAp)スラグ入り	t	-----	-----	-----	-----	-----	-----	063
T7169	アスファルト合材	密粒度アスコン(20FA)改質材入り	t	17400	17400	17400	17400	17400	17400	063
T7165	アスファルト合材	密粒度アスコン(20FH)	t	13400	13400	13400	13400	13400	13400	063
T7166	アスファルト合材	密粒度アスコン(20FH)改質材入り	t	16900	16900	16900	16900	16900	16900	063
T7167	アスファルト合材	細粒度アスコン( 5F)	t	15800	15800	15800	15800	15800	15800	063
T7164	アスファルト合材 再生材入り	細粒度アスコン(13F)	t	15400	15400	15400	15400	15400	15400	063
T7157	アスファルト合材	開粒度アスコン(13)	t	13700	13700	13700	13700	13700	13700	063
	略称の意味は以下のとおり。									
	F・・・フィラー（合材用石粉）を多く使用									
	A・・・富山・石川県型合材									
	p・・・溶融スラグ混合									

# 一般単価一覧表

(4)アスファルト合材・アスファルト安定処理材

利賀地区

引き渡し場所
現場渡し

単価コード	名 称	規 格	単 位	単 価						機 材 集 計 コ ー ド
				06 04 01	06 05 15	06 06 15	06 07 15	06 08 15	06 09 15	
T7150	アスファルト安定処理材	(アスファルト量 4%程度)	t	11700	11700	11700	11700	11700	11700	063
T7151	アスファルト合材 再生材入り	粗粒度アスコン(20)	t	13000	13000	13000	13000	13000	13000	063
T7153	アスファルト合材 再生材入り	密粒度アスコン(13)	t	13700	13700	13700	13700	13700	13700	063
T7162	アスファルト合材 再生材入り	密粒度アスコン(13FA)	t	14000	14000	14000	14000	14000	14000	063
T7170	アスファルト合材 再生材入り	密粒度アスコン(13FAp)スラグ入り	t	-----	-----	-----	-----	-----	-----	063
T7168	アスファルト合材	密粒度アスコン(13FA)改質材入り	t	17600	17600	17600	17600	17600	17600	063
T7156	アスファルト合材	密粒度アスコン(13FH)改質材入り	t	17200	17200	17200	17200	17200	17200	063
T7161	アスファルト合材 再生材入り	密粒度アスコン(20FA)	t	13900	13900	13900	13900	13900	13900	063
T7171	アスファルト合材 再生材入り	密粒度アスコン(20FAp)スラグ入り	t	-----	-----	-----	-----	-----	-----	063
T7169	アスファルト合材	密粒度アスコン(20FA)改質材入り	t	17400	17400	17400	17400	17400	17400	063
T7165	アスファルト合材	密粒度アスコン(20FH)	t	13400	13400	13400	13400	13400	13400	063
T7166	アスファルト合材	密粒度アスコン(20FH)改質材入り	t	16900	16900	16900	16900	16900	16900	063
T7167	アスファルト合材	細粒度アスコン( 5F)	t	15800	15800	15800	15800	15800	15800	063
T7164	アスファルト合材 再生材入り	細粒度アスコン(13F)	t	15400	15400	15400	15400	15400	15400	063
T7157	アスファルト合材	開粒度アスコン(13)	t	13700	13700	13700	13700	13700	13700	063
	略称の意味は以下のとおり。									
	F・・・フィラー（合材用石粉）を多く使用									
	A・・・富山・石川県型合材									
	p・・・溶融スラグ混合									

# 一般単価一覧表

(5)アスファルト合材・アスファルト安定処理材

魚津地区

引き渡し場所
現場渡し

単価コード	名 称	規 格	単 位	単 価						機 集 計 材 庫 コ ド
				06 04 01	06 05 15	06 06 15	06 07 15	06 08 15	06 09 15	
T7150	アスファルト安定処理材	(アスファルト量 4%程度)	t	10900	10900	10900	10900	10900	10900	063
T7151	アスファルト合材 再生材入り	粗粒度アスコン(20)	t	12200	12200	12200	12200	12200	12200	063
T7153	アスファルト合材 再生材入り	密粒度アスコン(13)	t	12900	12900	12900	12900	12900	12900	063
T7162	アスファルト合材 再生材入り	密粒度アスコン(13FA)	t	13200	13200	13200	13200	13200	13200	063
T7170	アスファルト合材 再生材入り	密粒度アスコン(13FAp)スラグ入り	t	-----	-----	-----	-----	-----	-----	063
T7168	アスファルト合材	密粒度アスコン(13FA)改質材入り	t	16800	16800	16800	16800	16800	16800	063
T7156	アスファルト合材	密粒度アスコン(13FH)改質材入り	t	16400	16400	16400	16400	16400	16400	063
T7161	アスファルト合材 再生材入り	密粒度アスコン(20FA)	t	13100	13100	13100	13100	13100	13100	063
T7171	アスファルト合材 再生材入り	密粒度アスコン(20FAp)スラグ入り	t	-----	-----	-----	-----	-----	-----	063
T7169	アスファルト合材	密粒度アスコン(20FA)改質材入り	t	16600	16600	16600	16600	16600	16600	063
T7165	アスファルト合材	密粒度アスコン(20FH)	t	12600	12600	12600	12600	12600	12600	063
T7166	アスファルト合材	密粒度アスコン(20FH)改質材入り	t	16100	16100	16100	16100	16100	16100	063
T7167	アスファルト合材	細粒度アスコン( 5F)	t	15000	15000	15000	15000	15000	15000	063
T7164	アスファルト合材 再生材入り	細粒度アスコン(13F)	t	14600	14600	14600	14600	14600	14600	063
T7157	アスファルト合材	開粒度アスコン(13)	t	12900	12900	12900	12900	12900	12900	063
	T7170及びT7171のスラグ入りは、魚津地区内では滑川市内のみ適用可能とする。 (富山広域圏内のみ適用可能な資材)									
	略称の意味は以下のとおり。 F・・・フィラー(合材用石粉)を多く使用 A・・・富山・石川県型合材 p・・・熔融スラグ混合									

# 一般単価一覧表

(6)アスファルト合材・アスファルト安定処理材

氷見地区

引き渡し場所
現場渡し

単価コード	名 称	規 格	単 位	単 価						機 材 集 計 コ ー ド
				06 04 01	06 05 15	06 06 15	06 07 15	06 08 15	06 09 15	
T7150	アスファルト安定処理材	(アスファルト量 4%程度)	t	10900	10900	10900	10900	10900	10900	063
T7151	アスファルト合材 再生材入り	粗粒度アスコン(20)	t	12200	12200	12200	12200	12200	12200	063
T7153	アスファルト合材 再生材入り	密粒度アスコン(13)	t	12900	12900	12900	12900	12900	12900	063
T7162	アスファルト合材 再生材入り	密粒度アスコン(13FA)	t	13200	13200	13200	13200	13200	13200	063
T7170	アスファルト合材 再生材入り	密粒度アスコン(13FAp)スラグ入り	t	-----	-----	-----	-----	-----	-----	063
T7168	アスファルト合材	密粒度アスコン(13FA)改質材入り	t	16800	16800	16800	16800	16800	16800	063
T7156	アスファルト合材	密粒度アスコン(13FH)改質材入り	t	16400	16400	16400	16400	16400	16400	063
T7161	アスファルト合材 再生材入り	密粒度アスコン(20FA)	t	13100	13100	13100	13100	13100	13100	063
T7171	アスファルト合材 再生材入り	密粒度アスコン(20FAp)スラグ入り	t	-----	-----	-----	-----	-----	-----	063
T7169	アスファルト合材	密粒度アスコン(20FA)改質材入り	t	16600	16600	16600	16600	16600	16600	063
T7165	アスファルト合材	密粒度アスコン(20FH)	t	12600	12600	12600	12600	12600	12600	063
T7166	アスファルト合材	密粒度アスコン(20FH)改質材入り	t	16100	16100	16100	16100	16100	16100	063
T7167	アスファルト合材	細粒度アスコン( 5F)	t	15000	15000	15000	15000	15000	15000	063
T7164	アスファルト合材 再生材入り	細粒度アスコン(13F)	t	14600	14600	14600	14600	14600	14600	063
T7157	アスファルト合材	開粒度アスコン(13)	t	12900	12900	12900	12900	12900	12900	063
	略称の意味は以下のとおり。									
	F・・・フィラー（合材用石粉）を多く使用									
	A・・・富山・石川県型合材									
	p・・・溶融スラグ混合									

# 一般単価一覧表

(7)アスファルト合材・アスファルト安定処理材

砺波地区

引き渡し場所
現場渡し

単価コード	名 称	規 格	単 位	単 価						機 材 集 計 コ ー ド
				06 04 01	06 05 15	06 06 15	06 07 15	06 08 15	06 09 15	
T7150	アスファルト安定処理材	(アスファルト量 4%程度)	t	10900	10900	10900	10900	10900	10900	063
T7151	アスファルト合材 再生材入り	粗粒度アスコン(20)	t	12200	12200	12200	12200	12200	12200	063
T7153	アスファルト合材 再生材入り	密粒度アスコン(13)	t	12900	12900	12900	12900	12900	12900	063
T7162	アスファルト合材 再生材入り	密粒度アスコン(13FA)	t	13200	13200	13200	13200	13200	13200	063
T7170	アスファルト合材 再生材入り	密粒度アスコン(13FAp)スラグ入り	t	-----	-----	-----	-----	-----	-----	063
T7168	アスファルト合材	密粒度アスコン(13FA)改質材入り	t	16800	16800	16800	16800	16800	16800	063
T7156	アスファルト合材	密粒度アスコン(13FH)改質材入り	t	16400	16400	16400	16400	16400	16400	063
T7161	アスファルト合材 再生材入り	密粒度アスコン(20FA)	t	13100	13100	13100	13100	13100	13100	063
T7171	アスファルト合材 再生材入り	密粒度アスコン(20FAp)スラグ入り	t	-----	-----	-----	-----	-----	-----	063
T7169	アスファルト合材	密粒度アスコン(20FA)改質材入り	t	16600	16600	16600	16600	16600	16600	063
T7165	アスファルト合材	密粒度アスコン(20FH)	t	12600	12600	12600	12600	12600	12600	063
T7166	アスファルト合材	密粒度アスコン(20FH)改質材入り	t	16100	16100	16100	16100	16100	16100	063
T7167	アスファルト合材	細粒度アスコン( 5F)	t	15000	15000	15000	15000	15000	15000	063
T7164	アスファルト合材 再生材入り	細粒度アスコン(13F)	t	14600	14600	14600	14600	14600	14600	063
T7157	アスファルト合材	開粒度アスコン(13)	t	12900	12900	12900	12900	12900	12900	063
	略称の意味は以下のとおり。									
	F・・・フィラー（合材用石粉）を多く使用									
	A・・・富山・石川県型合材									
	p・・・溶融スラグ混合									

# 一般単価一覧表

(8)アスファルト合材・アスファルト安定処理材

特殊地区（新川特殊）

引き渡し場所
現場渡し

単価コード	名 称	規 格	単 位	単 価						機 材 集 計 コ ー ド
				06 04 01	06 05 15	06 06 15	06 07 15	06 08 15	06 09 15	
T7150	アスファルト安定処理材	(アスファルト量 4%程度)	t	10900	10900	10900	10900	10900	10900	063
T7151	アスファルト合材 再生材入り	粗粒度アスコン(20)	t	12200	12200	12200	12200	12200	12200	063
T7153	アスファルト合材 再生材入り	密粒度アスコン(13)	t	12900	12900	12900	12900	12900	12900	063
T7162	アスファルト合材 再生材入り	密粒度アスコン(13FA)	t	13200	13200	13200	13200	13200	13200	063
T7170	アスファルト合材 再生材入り	密粒度アスコン(13FAp)スラグ入り	t	-----	-----	-----	-----	-----	-----	063
T7168	アスファルト合材	密粒度アスコン(13FA)改質材入り	t	16800	16800	16800	16800	16800	16800	063
T7156	アスファルト合材	密粒度アスコン(13FH)改質材入り	t	16400	16400	16400	16400	16400	16400	063
T7161	アスファルト合材 再生材入り	密粒度アスコン(20FA)	t	13100	13100	13100	13100	13100	13100	063
T7171	アスファルト合材 再生材入り	密粒度アスコン(20FAp)スラグ入り	t	-----	-----	-----	-----	-----	-----	063
T7169	アスファルト合材	密粒度アスコン(20FA)改質材入り	t	16600	16600	16600	16600	16600	16600	063
T7165	アスファルト合材	密粒度アスコン(20FH)	t	12600	12600	12600	12600	12600	12600	063
T7166	アスファルト合材	密粒度アスコン(20FH)改質材入り	t	16100	16100	16100	16100	16100	16100	063
T7167	アスファルト合材	細粒度アスコン( 5F)	t	15000	15000	15000	15000	15000	15000	063
T7164	アスファルト合材 再生材入り	細粒度アスコン(13F)	t	14600	14600	14600	14600	14600	14600	063
T7157	アスファルト合材	開粒度アスコン(13)	t	12900	12900	12900	12900	12900	12900	063
	略称の意味は以下のとおり。									
	F・・・フィラー（合材用石粉）を多く使用									
	A・・・富山・石川県型合材									
	p・・・溶融スラグ混合									







# 一般単価一覧表

(11)アスファルト合材・アスファルト安定処理材

有峰地区（奥地）

引き渡し場所
現場渡し

単価コード	名 称	規 格	単 位	単 価						機 材 集 計 コ ー ド
				06 04 01	06 05 15	06 06 15	06 07 15	06 08 15	06 09 15	
T7150	アスファルト安定処理材	(アスファルト量 4%程度)	t	10900	10900	10900	10900	10900	10900	063
T7151	アスファルト合材 再生材入り	粗粒度アスコン(20)	t	12200	12200	12200	12200	12200	12200	063
T7153	アスファルト合材 再生材入り	密粒度アスコン(13)	t	12900	12900	12900	12900	12900	12900	063
T7162	アスファルト合材 再生材入り	密粒度アスコン(13FA)	t	13200	13200	13200	13200	13200	13200	063
T7170	アスファルト合材 再生材入り	密粒度アスコン(13FAp)スラグ入り	t	-----	-----	-----	-----	-----	-----	063
T7168	アスファルト合材	密粒度アスコン(13FA)改質材入り	t	16800	16800	16800	16800	16800	16800	063
T7156	アスファルト合材	密粒度アスコン(13FH)改質材入り	t	16400	16400	16400	16400	16400	16400	063
T7161	アスファルト合材 再生材入り	密粒度アスコン(20FA)	t	13100	13100	13100	13100	13100	13100	063
T7171	アスファルト合材 再生材入り	密粒度アスコン(20FAp)スラグ入り	t	-----	-----	-----	-----	-----	-----	063
T7169	アスファルト合材	密粒度アスコン(20FA)改質材入り	t	16600	16600	16600	16600	16600	16600	063
T7165	アスファルト合材	密粒度アスコン(20FH)	t	12600	12600	12600	12600	12600	12600	063
T7166	アスファルト合材	密粒度アスコン(20FH)改質材入り	t	16100	16100	16100	16100	16100	16100	063
T7167	アスファルト合材	細粒度アスコン( 5F)	t	15000	15000	15000	15000	15000	15000	063
T7164	アスファルト合材 再生材入り	細粒度アスコン(13F)	t	14600	14600	14600	14600	14600	14600	063
T7157	アスファルト合材	開粒度アスコン(13)	t	12900	12900	12900	12900	12900	12900	063
	略称の意味は以下のとおり。									
	F・・・フィラー（合材用石粉）を多く使用									
	A・・・富山・石川県型合材									
	p・・・溶融スラグ混合									

# 一般単価一覧表

(12)アスファルト合材・アスファルト安定処理材

特殊地区（氷見特殊①）

引き渡し場所
現場渡し

単価コード	名 称	規 格	単 位	単 価						機 集 計 材 コ ー ド	
				06 04 01	06 05 15	06 06 15	06 07 15	06 08 15	06 09 15		
T7150	アスファルト安定処理材	(アスファルト量 4%程度)	t	10900	10900	10900	10900	10900	10900	063	
T7151	アスファルト合材 再生材入り	粗粒度アスコン(20)	t	12200	12200	12200	12200	12200	12200	063	
T7153	アスファルト合材 再生材入り	密粒度アスコン(13)	t	12900	12900	12900	12900	12900	12900	063	
T7162	アスファルト合材 再生材入り	密粒度アスコン(13FA)	t	13200	13200	13200	13200	13200	13200	063	
T7170	アスファルト合材 再生材入り	密粒度アスコン(13FAp)スラグ入り	t	-----	-----	-----	-----	-----	-----	063	
T7168	アスファルト合材	密粒度アスコン(13FA)改質材入り	t	16800	16800	16800	16800	16800	16800	063	
T7156	アスファルト合材	密粒度アスコン(13FH)改質材入り	t	16400	16400	16400	16400	16400	16400	063	
T7161	アスファルト合材 再生材入り	密粒度アスコン(20FA)	t	13100	13100	13100	13100	13100	13100	063	
T7171	アスファルト合材 再生材入り	密粒度アスコン(20FAp)スラグ入り	t	-----	-----	-----	-----	-----	-----	063	
T7169	アスファルト合材	密粒度アスコン(20FA)改質材入り	t	16600	16600	16600	16600	16600	16600	063	
T7165	アスファルト合材	密粒度アスコン(20FH)	t	12600	12600	12600	12600	12600	12600	063	
T7166	アスファルト合材	密粒度アスコン(20FH)改質材入り	t	16100	16100	16100	16100	16100	16100	063	
T7167	アスファルト合材	細粒度アスコン( 5F)	t	15000	15000	15000	15000	15000	15000	063	
T7164	アスファルト合材 再生材入り	細粒度アスコン(13F)	t	14600	14600	14600	14600	14600	14600	063	
T7157	アスファルト合材	開粒度アスコン(13)	t	12900	12900	12900	12900	12900	12900	063	
	略称の意味は以下のとおり。										
	F・・・フィラー（合材用石粉）を多く使用										
	A・・・富山・石川県型合材										
	p・・・溶融スラグ混合										

# 一般単価一覧表

(13)アスファルト合材・アスファルト安定処理材

特殊地区（氷見特殊②）

引き渡し場所
現場渡し

単価コード	名 称	規 格	単 位	単 価						機 材 集 計 コ ー ド	
				06 04 01	06 05 15	06 06 15	06 07 15	06 08 15	06 09 15		
T7150	アスファルト安定処理材	(アスファルト量 4%程度)	t	10900	10900	10900	10900	10900	10900	063	
T7151	アスファルト合材 再生材入り	粗粒度アスコン(20)	t	12200	12200	12200	12200	12200	12200	063	
T7153	アスファルト合材 再生材入り	密粒度アスコン(13)	t	12900	12900	12900	12900	12900	12900	063	
T7162	アスファルト合材 再生材入り	密粒度アスコン(13FA)	t	13200	13200	13200	13200	13200	13200	063	
T7170	アスファルト合材 再生材入り	密粒度アスコン(13FAp)スラグ入り	t	-----	-----	-----	-----	-----	-----	063	
T7168	アスファルト合材	密粒度アスコン(13FA)改質材入り	t	16800	16800	16800	16800	16800	16800	063	
T7156	アスファルト合材	密粒度アスコン(13FH)改質材入り	t	16400	16400	16400	16400	16400	16400	063	
T7161	アスファルト合材 再生材入り	密粒度アスコン(20FA)	t	13100	13100	13100	13100	13100	13100	063	
T7171	アスファルト合材 再生材入り	密粒度アスコン(20FAp)スラグ入り	t	-----	-----	-----	-----	-----	-----	063	
T7169	アスファルト合材	密粒度アスコン(20FA)改質材入り	t	16600	16600	16600	16600	16600	16600	063	
T7165	アスファルト合材	密粒度アスコン(20FH)	t	12600	12600	12600	12600	12600	12600	063	
T7166	アスファルト合材	密粒度アスコン(20FH)改質材入り	t	16100	16100	16100	16100	16100	16100	063	
T7167	アスファルト合材	細粒度アスコン( 5F)	t	15000	15000	15000	15000	15000	15000	063	
T7164	アスファルト合材 再生材入り	細粒度アスコン(13F)	t	14600	14600	14600	14600	14600	14600	063	
T7157	アスファルト合材	開粒度アスコン(13)	t	12900	12900	12900	12900	12900	12900	063	
	略称の意味は以下のとおり。										
	F・・・フィラー（合材用石粉）を多く使用										
	A・・・富山・石川県型合材										
	p・・・溶融スラグ混合										

# 一般単価一覧表

(14)アスファルト合材・アスファルト安定処理材

特殊地区（富山特殊②）旧大山・立山町

引き渡し場所
現場渡し

単価コード	名 称	規 格	単 位	単 価						機 材 集 計 コ ー ド	
				06 04 01	06 05 15	06 06 15	06 07 15	06 08 15	06 09 15		
T7150	アスファルト安定処理材	(アスファルト量 4%程度)	t	10900	10900	10900	10900	10900	10900	063	
T7151	アスファルト合材 再生材入り	粗粒度アスコン(20)	t	12200	12200	12200	12200	12200	12200	063	
T7153	アスファルト合材 再生材入り	密粒度アスコン(13)	t	12900	12900	12900	12900	12900	12900	063	
T7162	アスファルト合材 再生材入り	密粒度アスコン(13FA)	t	13200	13200	13200	13200	13200	13200	063	
T7170	アスファルト合材 再生材入り	密粒度アスコン(13FAp)スラグ入り	t	-----	-----	-----	-----	-----	-----	063	
T7168	アスファルト合材	密粒度アスコン(13FA)改質材入り	t	16800	16800	16800	16800	16800	16800	063	
T7156	アスファルト合材	密粒度アスコン(13FH)改質材入り	t	16400	16400	16400	16400	16400	16400	063	
T7161	アスファルト合材 再生材入り	密粒度アスコン(20FA)	t	13100	13100	13100	13100	13100	13100	063	
T7171	アスファルト合材 再生材入り	密粒度アスコン(20FAp)スラグ入り	t	-----	-----	-----	-----	-----	-----	063	
T7169	アスファルト合材	密粒度アスコン(20FA)改質材入り	t	16600	16600	16600	16600	16600	16600	063	
T7165	アスファルト合材	密粒度アスコン(20FH)	t	12600	12600	12600	12600	12600	12600	063	
T7166	アスファルト合材	密粒度アスコン(20FH)改質材入り	t	16100	16100	16100	16100	16100	16100	063	
T7167	アスファルト合材	細粒度アスコン( 5F)	t	15000	15000	15000	15000	15000	15000	063	
T7164	アスファルト合材 再生材入り	細粒度アスコン(13F)	t	14600	14600	14600	14600	14600	14600	063	
T7157	アスファルト合材	開粒度アスコン(13)	t	12900	12900	12900	12900	12900	12900	063	
	略称の意味は以下のとおり。										
	F・・・フィラー（合材用石粉）を多く使用										
	A・・・富山・石川県型合材										
	p・・・溶融スラグ混合										

# 一般単価一覧表

(15)アスファルト合材・アスファルト安定処理材

特殊地区（富山特殊⑥）旧山田・八尾・細入

引き渡し場所
現場渡し

単価コード	名 称	規 格	単 位	単 価						機 材 集 計 コ ー ド
				06 04 01	06 05 15	06 06 15	06 07 15	06 08 15	06 09 15	
T7150	アスファルト安定処理材	(アスファルト量 4%程度)	t	10900	10900	10900	10900	10900	10900	063
T7151	アスファルト合材 再生材入り	粗粒度アスコン(20)	t	12200	12200	12200	12200	12200	12200	063
T7153	アスファルト合材 再生材入り	密粒度アスコン(13)	t	12900	12900	12900	12900	12900	12900	063
T7162	アスファルト合材 再生材入り	密粒度アスコン(13FA)	t	13200	13200	13200	13200	13200	13200	063
T7170	アスファルト合材 再生材入り	密粒度アスコン(13FAp)スラグ入り	t	-----	-----	-----	-----	-----	-----	063
T7168	アスファルト合材	密粒度アスコン(13FA)改質材入り	t	16800	16800	16800	16800	16800	16800	063
T7156	アスファルト合材	密粒度アスコン(13FH)改質材入り	t	16400	16400	16400	16400	16400	16400	063
T7161	アスファルト合材 再生材入り	密粒度アスコン(20FA)	t	13100	13100	13100	13100	13100	13100	063
T7171	アスファルト合材 再生材入り	密粒度アスコン(20FAp)スラグ入り	t	-----	-----	-----	-----	-----	-----	063
T7169	アスファルト合材	密粒度アスコン(20FA)改質材入り	t	16600	16600	16600	16600	16600	16600	063
T7165	アスファルト合材	密粒度アスコン(20FH)	t	12600	12600	12600	12600	12600	12600	063
T7166	アスファルト合材	密粒度アスコン(20FH)改質材入り	t	16100	16100	16100	16100	16100	16100	063
T7167	アスファルト合材	細粒度アスコン( 5F)	t	15000	15000	15000	15000	15000	15000	063
T7164	アスファルト合材 再生材入り	細粒度アスコン(13F)	t	14600	14600	14600	14600	14600	14600	063
T7157	アスファルト合材	開粒度アスコン(13)	t	12900	12900	12900	12900	12900	12900	063
	略称の意味は以下のとおり。									
	F・・・フィラー（合材用石粉）を多く使用									
	A・・・富山・石川県型合材									
	p・・・溶融スラグ混合									

# 一般単価一覧表

(16)アスファルト合材・アスファルト安定処理材

特殊地区（富山特殊⑦）旧山田・八尾・細入

引き渡し場所
現場渡し

単価コード	名 称	規 格	単 位	単 価						機 材 集 計 コ ー ド
				06 04 01	06 05 15	06 06 15	06 07 15	06 08 15	06 09 15	
T7150	アスファルト安定処理材	(アスファルト量 4%程度)	t	10900	10900	10900	10900	10900	10900	063
T7151	アスファルト合材 再生材入り	粗粒度アスコン(20)	t	12200	12200	12200	12200	12200	12200	063
T7153	アスファルト合材 再生材入り	密粒度アスコン(13)	t	12900	12900	12900	12900	12900	12900	063
T7162	アスファルト合材 再生材入り	密粒度アスコン(13FA)	t	13200	13200	13200	13200	13200	13200	063
T7170	アスファルト合材 再生材入り	密粒度アスコン(13FAp)スラグ入り	t	-----	-----	-----	-----	-----	-----	063
T7168	アスファルト合材	密粒度アスコン(13FA)改質材入り	t	16800	16800	16800	16800	16800	16800	063
T7156	アスファルト合材	密粒度アスコン(13FH)改質材入り	t	16400	16400	16400	16400	16400	16400	063
T7161	アスファルト合材 再生材入り	密粒度アスコン(20FA)	t	13100	13100	13100	13100	13100	13100	063
T7171	アスファルト合材 再生材入り	密粒度アスコン(20FAp)スラグ入り	t	-----	-----	-----	-----	-----	-----	063
T7169	アスファルト合材	密粒度アスコン(20FA)改質材入り	t	16600	16600	16600	16600	16600	16600	063
T7165	アスファルト合材	密粒度アスコン(20FH)	t	12600	12600	12600	12600	12600	12600	063
T7166	アスファルト合材	密粒度アスコン(20FH)改質材入り	t	16100	16100	16100	16100	16100	16100	063
T7167	アスファルト合材	細粒度アスコン( 5F)	t	15000	15000	15000	15000	15000	15000	063
T7164	アスファルト合材 再生材入り	細粒度アスコン(13F)	t	14600	14600	14600	14600	14600	14600	063
T7157	アスファルト合材	開粒度アスコン(13)	t	12900	12900	12900	12900	12900	12900	063
	略称の意味は以下のとおり。									
	F・・・フィラー（合材用石粉）を多く使用									
	A・・・富山・石川県型合材									
	p・・・溶融スラグ混合									

# 一般単価一覧表

(17)アスファルト合材・アスファルト安定処理材

特殊地区（富山特殊⑧）旧八尾町

引き渡し場所
現場渡し

単価コード	名 称	規 格	単 位	単 価						機 材 集 計 コ ー ド
				06 04 01	06 05 15	06 06 15	06 07 15	06 08 15	06 09 15	
T7150	アスファルト安定処理材	(アスファルト量 4%程度)	t	10900	10900	10900	10900	10900	10900	063
T7151	アスファルト合材 再生材入り	粗粒度アスコン(20)	t	12200	12200	12200	12200	12200	12200	063
T7153	アスファルト合材 再生材入り	密粒度アスコン(13)	t	12900	12900	12900	12900	12900	12900	063
T7162	アスファルト合材 再生材入り	密粒度アスコン(13FA)	t	13200	13200	13200	13200	13200	13200	063
T7170	アスファルト合材 再生材入り	密粒度アスコン(13FAp)スラグ入り	t	-----	-----	-----	-----	-----	-----	063
T7168	アスファルト合材	密粒度アスコン(13FA)改質材入り	t	16800	16800	16800	16800	16800	16800	063
T7156	アスファルト合材	密粒度アスコン(13FH)改質材入り	t	16400	16400	16400	16400	16400	16400	063
T7161	アスファルト合材 再生材入り	密粒度アスコン(20FA)	t	13100	13100	13100	13100	13100	13100	063
T7171	アスファルト合材 再生材入り	密粒度アスコン(20FAp)スラグ入り	t	-----	-----	-----	-----	-----	-----	063
T7169	アスファルト合材	密粒度アスコン(20FA)改質材入り	t	16600	16600	16600	16600	16600	16600	063
T7165	アスファルト合材	密粒度アスコン(20FH)	t	12600	12600	12600	12600	12600	12600	063
T7166	アスファルト合材	密粒度アスコン(20FH)改質材入り	t	16100	16100	16100	16100	16100	16100	063
T7167	アスファルト合材	細粒度アスコン( 5F)	t	15000	15000	15000	15000	15000	15000	063
T7164	アスファルト合材 再生材入り	細粒度アスコン(13F)	t	14600	14600	14600	14600	14600	14600	063
T7157	アスファルト合材	開粒度アスコン(13)	t	12900	12900	12900	12900	12900	12900	063
	略称の意味は以下のとおり。									
	F・・・フィラー（合材用石粉）を多く使用									
	A・・・富山・石川県型合材									
	p・・・溶融スラグ混合									





# 一般単価一覧表

(19)アスファルト合材・アスファルト安定処理材

特殊地区（富山特殊⑩）上市町

引き渡し場所
現場渡し

単価コード	名 称	規 格	単 位	単 価						機 材 集 計 コ ー ド
				06 04 01	06 05 15	06 06 15	06 07 15	06 08 15	06 09 15	
T7150	アスファルト安定処理材	(アスファルト量 4%程度)	t	10900	10900	10900	10900	10900	10900	063
T7151	アスファルト合材 再生材入り	粗粒度アスコン(20)	t	12200	12200	12200	12200	12200	12200	063
T7153	アスファルト合材 再生材入り	密粒度アスコン(13)	t	12900	12900	12900	12900	12900	12900	063
T7162	アスファルト合材 再生材入り	密粒度アスコン(13FA)	t	13200	13200	13200	13200	13200	13200	063
T7170	アスファルト合材 再生材入り	密粒度アスコン(13FAp)スラグ入り	t	-----	-----	-----	-----	-----	-----	063
T7168	アスファルト合材	密粒度アスコン(13FA)改質材入り	t	16800	16800	16800	16800	16800	16800	063
T7156	アスファルト合材	密粒度アスコン(13FH)改質材入り	t	16400	16400	16400	16400	16400	16400	063
T7161	アスファルト合材 再生材入り	密粒度アスコン(20FA)	t	13100	13100	13100	13100	13100	13100	063
T7171	アスファルト合材 再生材入り	密粒度アスコン(20FAp)スラグ入り	t	-----	-----	-----	-----	-----	-----	063
T7169	アスファルト合材	密粒度アスコン(20FA)改質材入り	t	16600	16600	16600	16600	16600	16600	063
T7165	アスファルト合材	密粒度アスコン(20FH)	t	12600	12600	12600	12600	12600	12600	063
T7166	アスファルト合材	密粒度アスコン(20FH)改質材入り	t	16100	16100	16100	16100	16100	16100	063
T7167	アスファルト合材	細粒度アスコン( 5F)	t	15000	15000	15000	15000	15000	15000	063
T7164	アスファルト合材 再生材入り	細粒度アスコン(13F)	t	14600	14600	14600	14600	14600	14600	063
T7157	アスファルト合材	開粒度アスコン(13)	t	12900	12900	12900	12900	12900	12900	063
	略称の意味は以下のとおり。									
	F・・・フィラー（合材用石粉）を多く使用									
	A・・・富山・石川県型合材									
	p・・・溶融スラグ混合									





(2) 鋼管

# 一般単価一覧表

全地区単価

引き渡し場所
現場渡し

単価コード	名 称	規 格	単 位	単 価						機 材 集 計 コ ー ド
				06 04 01	06 05 15	06 06 15	06 07 15	06 08 15	06 09 15	
T0624	配管用炭素鋼管	15A 黒ネジ無 (ソケット無)	本	*非開示*	*非開示*	*非開示*	*非開示*	*非開示*	*非開示*	007
T0625	配管用炭素鋼管	20A 黒ネジ無 (ソケット無)	本	*非開示*	*非開示*	*非開示*	*非開示*	*非開示*	*非開示*	007
T0626	配管用炭素鋼管	25A 黒ネジ無 (ソケット無)	本	*非開示*	*非開示*	*非開示*	*非開示*	*非開示*	*非開示*	007
T0627	配管用炭素鋼管	32A 黒ネジ無 (ソケット無)	本	*非開示*	*非開示*	*非開示*	*非開示*	*非開示*	*非開示*	007
T0628	配管用炭素鋼管	40A 黒ネジ無 (ソケット無)	本	*非開示*	*非開示*	*非開示*	*非開示*	*非開示*	*非開示*	007
T0629	配管用炭素鋼管	50A 黒ネジ無 (ソケット無)	本	*非開示*	*非開示*	*非開示*	*非開示*	*非開示*	*非開示*	007
T0630	配管用炭素鋼管	65A 黒ネジ無 (ソケット無)	本	*非開示*	*非開示*	*非開示*	*非開示*	*非開示*	*非開示*	007
T0631	配管用炭素鋼管	80A 黒ネジ無 (ソケット無)	本	*非開示*	*非開示*	*非開示*	*非開示*	*非開示*	*非開示*	007
T0632	配管用炭素鋼管	90A 黒ネジ無 (ソケット無)	本	14000	14000	14000	14000	14000	14000	007
T0633	配管用炭素鋼管	100A 黒ネジ無 (ソケット無)	本	*非開示*	*非開示*	*非開示*	*非開示*	*非開示*	*非開示*	007
T0634	配管用炭素鋼管 (SGP-MN)	125A 黒ネジ無 (ソケット無)	本	*非開示*	*非開示*	*非開示*	*非開示*	*非開示*	*非開示*	007
T0635	配管用炭素鋼管 (SGP-MN)	150A 黒ネジ無 (ソケット無)	本	*非開示*	*非開示*	*非開示*	*非開示*	*非開示*	*非開示*	007
T0649	配管用炭素鋼管	15A 白ネジ無 (ソケット無) L=4.0m	本	*非開示*	*非開示*	*非開示*	*非開示*	*非開示*	*非開示*	007
T0650	配管用炭素鋼管	20A 白ネジ無 (ソケット無) L=4.0m	本	*非開示*	*非開示*	*非開示*	*非開示*	*非開示*	*非開示*	007
T0651	配管用炭素鋼管	25A 白ネジ無 (ソケット無) L=4.0m	本	*非開示*	*非開示*	*非開示*	*非開示*	*非開示*	*非開示*	007
T0652	配管用炭素鋼管	32A 白ネジ無 (ソケット無) L=4.0m	本	*非開示*	*非開示*	*非開示*	*非開示*	*非開示*	*非開示*	007
T0653	配管用炭素鋼管	40A 白ネジ無 (ソケット無) L=4.0m	本	*非開示*	*非開示*	*非開示*	*非開示*	*非開示*	*非開示*	007
T0654	配管用炭素鋼管	50A 白ネジ無 (ソケット無) L=4.0m	本	*非開示*	*非開示*	*非開示*	*非開示*	*非開示*	*非開示*	007
T0655	配管用炭素鋼管	65A 白ネジ無 (ソケット無) L=4.0m	本	*非開示*	*非開示*	*非開示*	*非開示*	*非開示*	*非開示*	007
T0656	配管用炭素鋼管	80A 白ネジ無 (ソケット無) L=4.0m	本	*非開示*	*非開示*	*非開示*	*非開示*	*非開示*	*非開示*	007
T0658	配管用炭素鋼管	100A 白ネジ無 (ソケット無) L=4.0m	本	*非開示*	*非開示*	*非開示*	*非開示*	*非開示*	*非開示*	007
T0659	配管用炭素鋼管 (SGP-MN)	125A 白ネジ無 (ソケット無) L=5.5m	本	*非開示*	*非開示*	*非開示*	*非開示*	*非開示*	*非開示*	007
T0660	配管用炭素鋼管 (SGP-MN)	150A 白ネジ無 (ソケット無) L=5.5m	本	*非開示*	*非開示*	*非開示*	*非開示*	*非開示*	*非開示*	007
T0673	配管用炭素鋼管	15A 白ネジ付 L=4.0m	本	*非開示*	*非開示*	*非開示*	*非開示*	*非開示*	*非開示*	007
T0674	配管用炭素鋼管	20A 白ネジ付 L=4.0m	本	*非開示*	*非開示*	*非開示*	*非開示*	*非開示*	*非開示*	007
T0675	配管用炭素鋼管	25A 白ネジ付 L=4.0m	本	*非開示*	*非開示*	*非開示*	*非開示*	*非開示*	*非開示*	007
T0676	配管用炭素鋼管	32A 白ネジ付 L=4.0m	本	*非開示*	*非開示*	*非開示*	*非開示*	*非開示*	*非開示*	007
T0677	配管用炭素鋼管	40A 白ネジ付 L=4.0m	本	*非開示*	*非開示*	*非開示*	*非開示*	*非開示*	*非開示*	007
T0678	配管用炭素鋼管	50A 白ネジ付 L=4.0m	本	*非開示*	*非開示*	*非開示*	*非開示*	*非開示*	*非開示*	007
T0679	配管用炭素鋼管	65A 白ネジ付 L=4.0m	本	*非開示*	*非開示*	*非開示*	*非開示*	*非開示*	*非開示*	007

(2) 鋼管

# 一般単価一覧表

全地区単価

引き渡し場所
現場渡し

単価コード	名 称	規 格	単 位	単 価						機 材 集 計 コ ー ド
				06 04 01	06 05 15	06 06 15	06 07 15	06 08 15	06 09 15	
T0680	配管用炭素鋼管	80A 白ネジ付 L=4.0m	本	*非開示*	*非開示*	*非開示*	*非開示*	*非開示*	*非開示*	007
T0682	配管用炭素鋼管	100A 白ネジ付 L=4.0m	本	*非開示*	*非開示*	*非開示*	*非開示*	*非開示*	*非開示*	007
T0683	配管用炭素鋼管(SGP-MN)	125A 白ネジ付 L=5.5m	本	*非開示*	*非開示*	*非開示*	*非開示*	*非開示*	*非開示*	007
T0684	配管用炭素鋼管(SGP-MN)	150A 白ネジ付 L=5.5m	本	*非開示*	*非開示*	*非開示*	*非開示*	*非開示*	*非開示*	007
T0687	水道用亜鉛メッキ鋼管 ネジ付	15A 長4.00m	本	*非開示*	*非開示*	*非開示*	*非開示*	*非開示*	*非開示*	007
T0688	水道用亜鉛メッキ鋼管 ネジ付	20A 長4.00m	本	*非開示*	*非開示*	*非開示*	*非開示*	*非開示*	*非開示*	007
T0689	水道用亜鉛メッキ鋼管 ネジ付	25A 長4.00m	本	*非開示*	*非開示*	*非開示*	*非開示*	*非開示*	*非開示*	007
T0690	水道用亜鉛メッキ鋼管 ネジ付	32A 長4.00m	本	*非開示*	*非開示*	*非開示*	*非開示*	*非開示*	*非開示*	007
T0691	水道用亜鉛メッキ鋼管 ネジ付	40A 長4.00m	本	*非開示*	*非開示*	*非開示*	*非開示*	*非開示*	*非開示*	007
T0692	水道用亜鉛メッキ鋼管 ネジ付	50A 長4.00m	本	*非開示*	*非開示*	*非開示*	*非開示*	*非開示*	*非開示*	007
T0693	水道用亜鉛メッキ鋼管 ネジ付	65A 長4.00m	本	*非開示*	*非開示*	*非開示*	*非開示*	*非開示*	*非開示*	007
T0694	水道用亜鉛メッキ鋼管 ネジ付	80A 長4.00m	本	*非開示*	*非開示*	*非開示*	*非開示*	*非開示*	*非開示*	007
T0696	水道用亜鉛メッキ鋼管 ネジ付	100A 長4.00m	本	*非開示*	*非開示*	*非開示*	*非開示*	*非開示*	*非開示*	007
T0697	水道用亜鉛メッキ鋼管 ネジ付	125A 長5.50m	本	*非開示*	*非開示*	*非開示*	*非開示*	*非開示*	*非開示*	007
T0698	水道用亜鉛メッキ鋼管 ネジ付	150A 長5.50m	本	*非開示*	*非開示*	*非開示*	*非開示*	*非開示*	*非開示*	007
TC691	鋳鉄製継手T字管(塩ビ管用)	φ 75× 75 (ゴム輪・離脱防止)	個	26400	26400	26400	26400	26400	26400	007
TC693	鋳鉄製継手T字管(塩ビ管用)	φ 100× 75 (ゴム輪・離脱防止)	個	34900	34900	34900	34900	34900	34900	007
TC695	鋳鉄製継手T字管(塩ビ管用)	φ 125× 75 (ゴム輪・離脱防止)	個	42100	42100	42100	42100	42100	42100	007
TC696	鋳鉄製継手T字管(塩ビ管用)	φ 125× 100 (ゴム輪・離脱防止)	個	48900	48900	48900	48900	48900	48900	007
TC698	鋳鉄製離脱防止金具(塩ビ管用)	φ 50	個	5690	5690	5690	5690	5690	5690	007
TC699	鋳鉄製離脱防止金具(塩ビ管用)	φ 75	個	6350	6350	6350	6350	6350	6350	007
TC700	鋳鉄製離脱防止金具(塩ビ管用)	φ 100	個	7250	7250	7250	7250	7250	7250	007
TC701	鋳鉄製離脱防止金具(塩ビ管用)	φ 125	個	11700	11700	11700	11700	11700	11700	007
TC793	鋳鉄製離脱防止金具(塩ビ管用)	φ 150	個	12100	12100	12100	12100	12100	12100	007
TC794	鋳鉄製離脱防止金具(塩ビ管用)	φ 200	個	27700	27700	27700	27700	27700	27700	007
TC795	鋳鉄製離脱防止金具(塩ビ管用)	φ 250	個	73200	73200	73200	73200	73200	73200	007
TC796	鋳鉄製離脱防止金具(塩ビ管用)	φ 300	個	97700	97700	97700	97700	97700	97700	007

# 一般単価一覧表

(3) コルゲートパイプ・パッキング等

全地区単価

引き渡し場所
現場渡し

単価コード	名 称	規 格	単 位	単 価						機 材 集 計 コ ー ド
				06 04 01	06 05 15	06 06 15	06 07 15	06 08 15	06 09 15	
T1661	コルゲートパイプ 円形 1形	径 400 厚1.6mm SCP1R	m	*非開示*	*非開示*	*非開示*	*非開示*	*非開示*	*非開示*	009
T1662	コルゲートパイプ 円形 1形	径 400 厚2.0mm SCP1R	m	*非開示*	*非開示*	*非開示*	*非開示*	*非開示*	*非開示*	009
T1663	コルゲートパイプ 円形 1形	径 400 厚2.7mm SCP1R	m	*非開示*	*非開示*	*非開示*	*非開示*	*非開示*	*非開示*	009
T1671	コルゲートパイプ 円形 1形	径 500 厚1.6mm SCP1R	m	*非開示*	*非開示*	*非開示*	*非開示*	*非開示*	*非開示*	009
T1672	コルゲートパイプ 円形 1形	径 500 厚2.0mm SCP1R	m	*非開示*	*非開示*	*非開示*	*非開示*	*非開示*	*非開示*	009
T1673	コルゲートパイプ 円形 1形	径 500 厚2.7mm SCP1R	m	*非開示*	*非開示*	*非開示*	*非開示*	*非開示*	*非開示*	009
T1676	コルゲートパイプ 円形 1形	径 600 厚1.6mm SCP1R	m	*非開示*	*非開示*	*非開示*	*非開示*	*非開示*	*非開示*	009
T1677	コルゲートパイプ 円形 1形	径 600 厚2.0mm SCP1R	m	*非開示*	*非開示*	*非開示*	*非開示*	*非開示*	*非開示*	009
T1678	コルゲートパイプ 円形 1形	径 600 厚2.7mm SCP1R	m	*非開示*	*非開示*	*非開示*	*非開示*	*非開示*	*非開示*	009
T1679	コルゲートパイプ 円形 1形	径 600 厚3.2mm SCP1R	m	*非開示*	*非開示*	*非開示*	*非開示*	*非開示*	*非開示*	009
T1680	コルゲートパイプ 円形 1形	径 600 厚4.0mm SCP1R	m	*非開示*	*非開示*	*非開示*	*非開示*	*非開示*	*非開示*	009
T1686	コルゲートパイプ 円形 1形	径 800 厚1.6mm SCP1R	m	*非開示*	*非開示*	*非開示*	*非開示*	*非開示*	*非開示*	009
T1687	コルゲートパイプ 円形 1形	径 800 厚2.0mm SCP1R	m	*非開示*	*非開示*	*非開示*	*非開示*	*非開示*	*非開示*	009
T1688	コルゲートパイプ 円形 1形	径 800 厚2.7mm SCP1R	m	*非開示*	*非開示*	*非開示*	*非開示*	*非開示*	*非開示*	009
T1689	コルゲートパイプ 円形 1形	径 800 厚3.2mm SCP1R	m	*非開示*	*非開示*	*非開示*	*非開示*	*非開示*	*非開示*	009
T1690	コルゲートパイプ 円形 1形	径 800 厚4.0mm SCP1R	m	*非開示*	*非開示*	*非開示*	*非開示*	*非開示*	*非開示*	009
T1696	コルゲートパイプ 円形 1形	径1000 厚1.6mm SCP1R	m	*非開示*	*非開示*	*非開示*	*非開示*	*非開示*	*非開示*	009
T1697	コルゲートパイプ 円形 1形	径1000 厚2.0mm SCP1R	m	*非開示*	*非開示*	*非開示*	*非開示*	*非開示*	*非開示*	009
T1698	コルゲートパイプ 円形 1形	径1000 厚2.7mm SCP1R	m	*非開示*	*非開示*	*非開示*	*非開示*	*非開示*	*非開示*	009
T1699	コルゲートパイプ 円形 1形	径1000 厚3.2mm SCP1R	m	*非開示*	*非開示*	*非開示*	*非開示*	*非開示*	*非開示*	009
T1700	コルゲートパイプ 円形 1形	径1000 厚4.0mm SCP1R	m	*非開示*	*非開示*	*非開示*	*非開示*	*非開示*	*非開示*	009
T1702	コルゲートパイプ 円形 1形	径1200 厚2.0mm SCP1R	m	*非開示*	*非開示*	*非開示*	*非開示*	*非開示*	*非開示*	009
T1703	コルゲートパイプ 円形 1形	径1200 厚2.7mm SCP1R	m	*非開示*	*非開示*	*非開示*	*非開示*	*非開示*	*非開示*	009
T1704	コルゲートパイプ 円形 1形	径1200 厚3.2mm SCP1R	m	*非開示*	*非開示*	*非開示*	*非開示*	*非開示*	*非開示*	009
T1705	コルゲートパイプ 円形 1形	径1200 厚4.0mm SCP1R	m	*非開示*	*非開示*	*非開示*	*非開示*	*非開示*	*非開示*	009
T1707	コルゲートパイプ 円形 1形	径1350 厚2.0mm SCP1R	m	*非開示*	*非開示*	*非開示*	*非開示*	*非開示*	*非開示*	009
T1708	コルゲートパイプ 円形 1形	径1350 厚2.7mm SCP1R	m	*非開示*	*非開示*	*非開示*	*非開示*	*非開示*	*非開示*	009
T1709	コルゲートパイプ 円形 1形	径1350 厚3.2mm SCP1R	m	*非開示*	*非開示*	*非開示*	*非開示*	*非開示*	*非開示*	009
T1710	コルゲートパイプ 円形 1形	径1350 厚4.0mm SCP1R	m	*非開示*	*非開示*	*非開示*	*非開示*	*非開示*	*非開示*	009
T1713	コルゲートパイプ 円形 1形	径1500 厚2.7mm SCP1R	m	*非開示*	*非開示*	*非開示*	*非開示*	*非開示*	*非開示*	009

(3) コルゲートパイプ・パッキング等

# 一般単価一覧表

全地区単価

引き渡し場所
現場渡し

単価コード	名 称	規 格	単 位	単 価						機 材 集 計 コ ー ド
				06 04 01	06 05 15	06 06 15	06 07 15	06 08 15	06 09 15	
T1714	コルゲートパイプ 円形 1形	径1500 厚3.2mm SCP1R	m	*非開示*	*非開示*	*非開示*	*非開示*	*非開示*	*非開示*	009
T1715	コルゲートパイプ 円形 1形	径1500 厚4.0mm SCP1R	m	*非開示*	*非開示*	*非開示*	*非開示*	*非開示*	*非開示*	009
T1718	コルゲートパイプ 円形 1形	径1650 厚2.7mm SCP1R	m	*非開示*	*非開示*	*非開示*	*非開示*	*非開示*	*非開示*	009
T1719	コルゲートパイプ 円形 1形	径1650 厚3.2mm SCP1R	m	*非開示*	*非開示*	*非開示*	*非開示*	*非開示*	*非開示*	009
T1720	コルゲートパイプ 円形 1形	径1650 厚4.0mm SCP1R	m	*非開示*	*非開示*	*非開示*	*非開示*	*非開示*	*非開示*	009
T1724	コルゲートパイプ 円形 1形	径1800 厚3.2mm SCP1R	m	*非開示*	*非開示*	*非開示*	*非開示*	*非開示*	*非開示*	009
T1725	コルゲートパイプ 円形 1形	径1800 厚4.0mm SCP1R	m	*非開示*	*非開示*	*非開示*	*非開示*	*非開示*	*非開示*	009
T1728	コルゲートパイプ 円形 2形	径1500 厚2.7mm SCP2R	m	*非開示*	*非開示*	*非開示*	*非開示*	*非開示*	*非開示*	009
T1729	コルゲートパイプ 円形 2形	径1500 厚3.2mm SCP2R	m	*非開示*	*非開示*	*非開示*	*非開示*	*非開示*	*非開示*	009
T1730	コルゲートパイプ 円形 2形	径1500 厚4.0mm SCP2R	m	*非開示*	*非開示*	*非開示*	*非開示*	*非開示*	*非開示*	009
T1731	コルゲートパイプ 円形 2形	径1500 厚4.5mm SCP2R	m	*非開示*	*非開示*	*非開示*	*非開示*	*非開示*	*非開示*	009
T1732	コルゲートパイプ 円形 2形	径1500 厚5.3mm SCP2R	m	*非開示*	*非開示*	*非開示*	*非開示*	*非開示*	*非開示*	009
T1733	コルゲートパイプ 円形 2形	径1500 厚6.0mm SCP2R	m	*非開示*	*非開示*	*非開示*	*非開示*	*非開示*	*非開示*	009
T1734	コルゲートパイプ 円形 2形	径1500 厚7.0mm SCP2R	m	*非開示*	*非開示*	*非開示*	*非開示*	*非開示*	*非開示*	009
T1735	コルゲートパイプ 円形 2形	径1750 厚2.7mm SCP2R	m	*非開示*	*非開示*	*非開示*	*非開示*	*非開示*	*非開示*	009
T1736	コルゲートパイプ 円形 2形	径1750 厚3.2mm SCP2R	m	*非開示*	*非開示*	*非開示*	*非開示*	*非開示*	*非開示*	009
T1737	コルゲートパイプ 円形 2形	径1750 厚4.0mm SCP2R	m	*非開示*	*非開示*	*非開示*	*非開示*	*非開示*	*非開示*	009
T1738	コルゲートパイプ 円形 2形	径1750 厚4.5mm SCP2R	m	*非開示*	*非開示*	*非開示*	*非開示*	*非開示*	*非開示*	009
T1739	コルゲートパイプ 円形 2形	径1750 厚5.3mm SCP2R	m	*非開示*	*非開示*	*非開示*	*非開示*	*非開示*	*非開示*	009
T1740	コルゲートパイプ 円形 2形	径1750 厚6.0mm SCP2R	m	*非開示*	*非開示*	*非開示*	*非開示*	*非開示*	*非開示*	009
T1741	コルゲートパイプ 円形 2形	径1750 厚7.0mm SCP2R	m	*非開示*	*非開示*	*非開示*	*非開示*	*非開示*	*非開示*	009
T1742	コルゲートパイプ 円形 2形	径2000 厚2.7mm SCP2R	m	*非開示*	*非開示*	*非開示*	*非開示*	*非開示*	*非開示*	009
T1743	コルゲートパイプ 円形 2形	径2000 厚3.2mm SCP2R	m	*非開示*	*非開示*	*非開示*	*非開示*	*非開示*	*非開示*	009
T1744	コルゲートパイプ 円形 2形	径2000 厚4.0mm SCP2R	m	*非開示*	*非開示*	*非開示*	*非開示*	*非開示*	*非開示*	009
T1745	コルゲートパイプ 円形 2形	径2000 厚4.5mm SCP2R	m	*非開示*	*非開示*	*非開示*	*非開示*	*非開示*	*非開示*	009
T1746	コルゲートパイプ 円形 2形	径2000 厚5.3mm SCP2R	m	*非開示*	*非開示*	*非開示*	*非開示*	*非開示*	*非開示*	009
T1747	コルゲートパイプ 円形 2形	径2000 厚6.0mm SCP2R	m	*非開示*	*非開示*	*非開示*	*非開示*	*非開示*	*非開示*	009
T1748	コルゲートパイプ 円形 2形	径2000 厚7.0mm SCP2R	m	*非開示*	*非開示*	*非開示*	*非開示*	*非開示*	*非開示*	009
T1749	コルゲートパイプ 円形 2形	径2500 厚2.7mm SCP2R	m	*非開示*	*非開示*	*非開示*	*非開示*	*非開示*	*非開示*	009
T1750	コルゲートパイプ 円形 2形	径2500 厚3.2mm SCP2R	m	*非開示*	*非開示*	*非開示*	*非開示*	*非開示*	*非開示*	009



# 一般単価一覧表

(3) コルゲートパイプ・パッキング等

全地区単価

引き渡し場所
現場渡し

単価コード	名 称	規 格	単 位	単 価						機 材 集 計 コ ー ド
				06 04 01	06 05 15	06 06 15	06 07 15	06 08 15	06 09 15	
T1751	コルゲートパイプ 円形 2形	径2500 厚4.0mm SCP2R	m	*非開示*	*非開示*	*非開示*	*非開示*	*非開示*	*非開示*	009
T1752	コルゲートパイプ 円形 2形	径2500 厚4.5mm SCP2R	m	*非開示*	*非開示*	*非開示*	*非開示*	*非開示*	*非開示*	009
T1753	コルゲートパイプ 円形 2形	径2500 厚5.3mm SCP2R	m	*非開示*	*非開示*	*非開示*	*非開示*	*非開示*	*非開示*	009
T1754	コルゲートパイプ 円形 2形	径2500 厚6.0mm SCP2R	m	*非開示*	*非開示*	*非開示*	*非開示*	*非開示*	*非開示*	009
T1755	コルゲートパイプ 円形 2形	径2500 厚7.0mm SCP2R	m	*非開示*	*非開示*	*非開示*	*非開示*	*非開示*	*非開示*	009
T1756	コルゲートパイプ 円形 2形	径3000 厚2.7mm SCP2R	m	*非開示*	*非開示*	*非開示*	*非開示*	*非開示*	*非開示*	009
T1757	コルゲートパイプ 円形 2形	径3000 厚3.2mm SCP2R	m	*非開示*	*非開示*	*非開示*	*非開示*	*非開示*	*非開示*	009
T1758	コルゲートパイプ 円形 2形	径3000 厚4.0mm SCP2R	m	*非開示*	*非開示*	*非開示*	*非開示*	*非開示*	*非開示*	009
T1759	コルゲートパイプ 円形 2形	径3000 厚4.5mm SCP2R	m	*非開示*	*非開示*	*非開示*	*非開示*	*非開示*	*非開示*	009
T1760	コルゲートパイプ 円形 2形	径3000 厚5.3mm SCP2R	m	*非開示*	*非開示*	*非開示*	*非開示*	*非開示*	*非開示*	009
T1761	コルゲートパイプ 円形 2形	径3000 厚6.0mm SCP2R	m	*非開示*	*非開示*	*非開示*	*非開示*	*非開示*	*非開示*	009
T1762	コルゲートパイプ 円形 2形	径3000 厚7.0mm SCP2R	m	*非開示*	*非開示*	*非開示*	*非開示*	*非開示*	*非開示*	009
T1763	コルゲートパイプ 円形 2形	径3500 厚2.7mm SCP2R	m	*非開示*	*非開示*	*非開示*	*非開示*	*非開示*	*非開示*	009
T1764	コルゲートパイプ 円形 2形	径3500 厚3.2mm SCP2R	m	*非開示*	*非開示*	*非開示*	*非開示*	*非開示*	*非開示*	009
T1765	コルゲートパイプ 円形 2形	径3500 厚4.0mm SCP2R	m	*非開示*	*非開示*	*非開示*	*非開示*	*非開示*	*非開示*	009
T1766	コルゲートパイプ 円形 2形	径3500 厚4.5mm SCP2R	m	*非開示*	*非開示*	*非開示*	*非開示*	*非開示*	*非開示*	009
T1767	コルゲートパイプ 円形 2形	径3500 厚5.3mm SCP2R	m	*非開示*	*非開示*	*非開示*	*非開示*	*非開示*	*非開示*	009
T1768	コルゲートパイプ 円形 2形	径3500 厚6.0mm SCP2R	m	*非開示*	*非開示*	*非開示*	*非開示*	*非開示*	*非開示*	009
T1769	コルゲートパイプ 円形 2形	径3500 厚7.0mm SCP2R	m	*非開示*	*非開示*	*非開示*	*非開示*	*非開示*	*非開示*	009
T1770	コルゲートパイプ 円形 2形	径4000 厚2.7mm SCP2R	m	*非開示*	*非開示*	*非開示*	*非開示*	*非開示*	*非開示*	009
T1771	コルゲートパイプ 円形 2形	径4000 厚3.2mm SCP2R	m	*非開示*	*非開示*	*非開示*	*非開示*	*非開示*	*非開示*	009
T1772	コルゲートパイプ 円形 2形	径4000 厚4.0mm SCP2R	m	*非開示*	*非開示*	*非開示*	*非開示*	*非開示*	*非開示*	009
T1773	コルゲートパイプ 円形 2形	径4000 厚4.5mm SCP2R	m	*非開示*	*非開示*	*非開示*	*非開示*	*非開示*	*非開示*	009
T1774	コルゲートパイプ 円形 2形	径4000 厚5.3mm SCP2R	m	*非開示*	*非開示*	*非開示*	*非開示*	*非開示*	*非開示*	009
T1775	コルゲートパイプ 円形 2形	径4000 厚6.0mm SCP2R	m	*非開示*	*非開示*	*非開示*	*非開示*	*非開示*	*非開示*	009
T1776	コルゲートパイプ 円形 2形	径4000 厚7.0mm SCP2R	m	*非開示*	*非開示*	*非開示*	*非開示*	*非開示*	*非開示*	009
T1777	コルゲートパイプ 円形 2形	径4500 厚2.7mm SCP2R	m	*非開示*	*非開示*	*非開示*	*非開示*	*非開示*	*非開示*	009
T1778	コルゲートパイプ 円形 2形	径4500 厚3.2mm SCP2R	m	*非開示*	*非開示*	*非開示*	*非開示*	*非開示*	*非開示*	009
T1779	コルゲートパイプ 円形 2形	径4500 厚4.0mm SCP2R	m	*非開示*	*非開示*	*非開示*	*非開示*	*非開示*	*非開示*	009
T1780	コルゲートパイプ 円形 2形	径4500 厚4.5mm SCP2R	m	*非開示*	*非開示*	*非開示*	*非開示*	*非開示*	*非開示*	009





(4) コルゲートフリューム

# 一般単価一覧表

全地区単価

引き渡し場所
現場渡し

単価コード	名 称	規 格	単 位	単 価						機 材 集 計 コ ー ド
				06 04 01	06 05 15	06 06 15	06 07 15	06 08 15	06 09 15	
T9900	コルゲートフリューム A形	350× 350×1.6mm	m	*非開示*	*非開示*	*非開示*	*非開示*	*非開示*	*非開示*	009
T9901	コルゲートフリューム A形	400× 400×1.6mm	m	*非開示*	*非開示*	*非開示*	*非開示*	*非開示*	*非開示*	009
T9902	コルゲートフリューム A形	450× 450×1.6mm	m	*非開示*	*非開示*	*非開示*	*非開示*	*非開示*	*非開示*	009
T9903	コルゲートフリューム A形	500× 500×1.6mm	m	*非開示*	*非開示*	*非開示*	*非開示*	*非開示*	*非開示*	009
T9904	コルゲートフリューム A形	550× 550×1.6mm	m	*非開示*	*非開示*	*非開示*	*非開示*	*非開示*	*非開示*	009
T9905	コルゲートフリューム A形	600× 600×1.6mm	m	*非開示*	*非開示*	*非開示*	*非開示*	*非開示*	*非開示*	009
T9906	コルゲートフリューム A形	650× 650×1.6mm	m	*非開示*	*非開示*	*非開示*	*非開示*	*非開示*	*非開示*	009
T9907	コルゲートフリューム A形	700× 700×2.0mm	m	*非開示*	*非開示*	*非開示*	*非開示*	*非開示*	*非開示*	009
T9908	コルゲートフリューム A形	750× 750×2.7mm	m	*非開示*	*非開示*	*非開示*	*非開示*	*非開示*	*非開示*	009
T9909	コルゲートフリューム B形	800× 450×1.6mm	m	*非開示*	*非開示*	*非開示*	*非開示*	*非開示*	*非開示*	009
T9910	コルゲートフリューム B形	800× 750×1.6mm	m	*非開示*	*非開示*	*非開示*	*非開示*	*非開示*	*非開示*	009
T9911	コルゲートフリューム B形	900× 800×1.6mm	m	*非開示*	*非開示*	*非開示*	*非開示*	*非開示*	*非開示*	009
T9912	コルゲートフリューム B形	1000× 600×1.6mm	m	*非開示*	*非開示*	*非開示*	*非開示*	*非開示*	*非開示*	009
T9913	コルゲートフリューム B形	1000× 850×1.6mm	m	*非開示*	*非開示*	*非開示*	*非開示*	*非開示*	*非開示*	009
T9914	コルゲートフリューム B形	1100× 900×1.6mm	m	*非開示*	*非開示*	*非開示*	*非開示*	*非開示*	*非開示*	009
T9915	コルゲートフリューム B形	1200× 700×1.6mm	m	*非開示*	*非開示*	*非開示*	*非開示*	*非開示*	*非開示*	009
T9916	コルゲートフリューム B形	1200× 950×1.6mm	m	*非開示*	*非開示*	*非開示*	*非開示*	*非開示*	*非開示*	009
T9917	コルゲートフリューム B形	1300×1000×1.6mm	m	*非開示*	*非開示*	*非開示*	*非開示*	*非開示*	*非開示*	009
T9918	コルゲートフリューム B形	1400× 800×1.6mm	m	*非開示*	*非開示*	*非開示*	*非開示*	*非開示*	*非開示*	009
T9919	コルゲートフリューム B形	1400×1050×2.0mm	m	*非開示*	*非開示*	*非開示*	*非開示*	*非開示*	*非開示*	009
T9920	コルゲートフリューム C形	1500×1100×2.7mm	m	*非開示*	*非開示*	*非開示*	*非開示*	*非開示*	*非開示*	009
T9921	コルゲートフリューム C形	1600×1150×2.7mm	m	*非開示*	*非開示*	*非開示*	*非開示*	*非開示*	*非開示*	009
T9923	コルゲートフリューム C形	1800×1000×2.7mm	m	*非開示*	*非開示*	*非開示*	*非開示*	*非開示*	*非開示*	009
T9922	コルゲートフリューム C形	1700×1200×3.2mm	m	*非開示*	*非開示*	*非開示*	*非開示*	*非開示*	*非開示*	009
T9924	コルゲートフリューム C形	1800×1200×3.2mm	m	*非開示*	*非開示*	*非開示*	*非開示*	*非開示*	*非開示*	009
T9925	コルゲートフリューム C形	1900×1200×3.2mm	m	*非開示*	*非開示*	*非開示*	*非開示*	*非開示*	*非開示*	009
T9926	コルゲートフリューム C形	2000×1200×3.2mm	m	*非開示*	*非開示*	*非開示*	*非開示*	*非開示*	*非開示*	009
T9927	コルゲートフリューム C形	2100×1200×3.2mm	m	*非開示*	*非開示*	*非開示*	*非開示*	*非開示*	*非開示*	009

(4) コルゲートフリューム

# 一般単価一覧表

全地区単価

引き渡し場所
現場渡し

単価コード	名 称	規 格	単 位	単 価						機 材 集 計 コ ー ド
				06 04 01	06 05 15	06 06 15	06 07 15	06 08 15	06 09 15	
T9928	コルゲートフリューム C形	2200×1200×3.2mm	m	*非開示*	*非開示*	*非開示*	*非開示*	*非開示*	*非開示*	009
T9929	コルゲートフリューム C形	2300×1200×3.2mm	m	*非開示*	*非開示*	*非開示*	*非開示*	*非開示*	*非開示*	009
T9930	コルゲートフリューム C形	2400×1400×4.0mm	m	*非開示*	*非開示*	*非開示*	*非開示*	*非開示*	*非開示*	009
T9931	コルゲートフリューム C形	2500×1400×4.0mm	m	*非開示*	*非開示*	*非開示*	*非開示*	*非開示*	*非開示*	009
T9932	コルゲートフリューム C形	2600×1400×4.0mm	m	*非開示*	*非開示*	*非開示*	*非開示*	*非開示*	*非開示*	009
T1899	コルゲートフリューム D形	呼径 400mm 板厚1.6mm	m	*非開示*	*非開示*	*非開示*	*非開示*	*非開示*	*非開示*	009
T1900	コルゲートフリューム D形	呼径 400mm 板厚2.0mm	m	*非開示*	*非開示*	*非開示*	*非開示*	*非開示*	*非開示*	009
T1901	コルゲートフリューム D形	呼径 400mm 板厚2.7mm	m	*非開示*	*非開示*	*非開示*	*非開示*	*非開示*	*非開示*	009
T1904	コルゲートフリューム D形	呼径 600mm 板厚1.6mm	m	*非開示*	*非開示*	*非開示*	*非開示*	*非開示*	*非開示*	009
T1905	コルゲートフリューム D形	呼径 600mm 板厚2.0mm	m	*非開示*	*非開示*	*非開示*	*非開示*	*非開示*	*非開示*	009
T1906	コルゲートフリューム D形	呼径 600mm 板厚2.7mm	m	*非開示*	*非開示*	*非開示*	*非開示*	*非開示*	*非開示*	009
T1907	コルゲートフリューム D形	呼径 600mm 板厚3.2mm	m	*非開示*	*非開示*	*非開示*	*非開示*	*非開示*	*非開示*	009
T1908	コルゲートフリューム D形	呼径 600mm 板厚4.0mm	m	*非開示*	*非開示*	*非開示*	*非開示*	*非開示*	*非開示*	009
T1909	コルゲートフリューム D形	呼径 800mm 板厚1.6mm	m	*非開示*	*非開示*	*非開示*	*非開示*	*非開示*	*非開示*	009
T1910	コルゲートフリューム D形	呼径 800mm 板厚2.0mm	m	*非開示*	*非開示*	*非開示*	*非開示*	*非開示*	*非開示*	009
T1911	コルゲートフリューム D形	呼径 800mm 板厚2.7mm	m	*非開示*	*非開示*	*非開示*	*非開示*	*非開示*	*非開示*	009
T1912	コルゲートフリューム D形	呼径 800mm 板厚3.2mm	m	*非開示*	*非開示*	*非開示*	*非開示*	*非開示*	*非開示*	009
T1913	コルゲートフリューム D形	呼径 800mm 板厚4.0mm	m	*非開示*	*非開示*	*非開示*	*非開示*	*非開示*	*非開示*	009
T8900	コルゲートフリュームA形 パッキング	350× 350mm	m	*非開示*	*非開示*	*非開示*	*非開示*	*非開示*	*非開示*	009
T8901	コルゲートフリュームA形 パッキング	400× 400mm	m	*非開示*	*非開示*	*非開示*	*非開示*	*非開示*	*非開示*	009
T8902	コルゲートフリュームA形 パッキング	500× 500mm	m	*非開示*	*非開示*	*非開示*	*非開示*	*非開示*	*非開示*	009
T8903	コルゲートフリュームA形 パッキング	600× 600mm	m	*非開示*	*非開示*	*非開示*	*非開示*	*非開示*	*非開示*	009
T8904	コルゲートフリュームA形 パッキング	700× 700mm	m	*非開示*	*非開示*	*非開示*	*非開示*	*非開示*	*非開示*	009
T8905	コルゲートフリュームB形 パッキング	800× 750mm	m	*非開示*	*非開示*	*非開示*	*非開示*	*非開示*	*非開示*	009
T8906	コルゲートフリュームB形 パッキング	900× 800mm	m	*非開示*	*非開示*	*非開示*	*非開示*	*非開示*	*非開示*	009
T8907	コルゲートフリュームB形 パッキング	1000× 850mm	m	*非開示*	*非開示*	*非開示*	*非開示*	*非開示*	*非開示*	009
T8908	コルゲートフリュームA形 ストラット	350× 350mm	本	*非開示*	*非開示*	*非開示*	*非開示*	*非開示*	*非開示*	009
T8909	コルゲートフリュームA形 ストラット	400× 400mm	本	*非開示*	*非開示*	*非開示*	*非開示*	*非開示*	*非開示*	009



(5) 硬質塩化ビニール管

# 一般単価一覧表

全地区単価

引き渡し場所
現場渡し

単価コード	名 称	規 格	単 位	単 価						機 材 集 計 コ ー ド
				06 04 01	06 05 15	06 06 15	06 07 15	06 08 15	06 09 15	
T2222	硬質ポリ塩化ビニール管	V P φ 13mm 4m/本	本	*非開示*	*非開示*	*非開示*	*非開示*	*非開示*	*非開示*	012
T2223	硬質ポリ塩化ビニール管	V P φ 16mm 4m/本	本	*非開示*	*非開示*	*非開示*	*非開示*	*非開示*	*非開示*	012
T2224	硬質ポリ塩化ビニール管	V P φ 20mm 4m/本	本	*非開示*	*非開示*	*非開示*	*非開示*	*非開示*	*非開示*	012
T2225	硬質ポリ塩化ビニール管	V P φ 25mm 4m/本	本	*非開示*	*非開示*	*非開示*	*非開示*	*非開示*	*非開示*	012
T2226	硬質ポリ塩化ビニール管	V P φ 30mm 4m/本	本	*非開示*	*非開示*	*非開示*	*非開示*	*非開示*	*非開示*	012
T2227	硬質ポリ塩化ビニール管	V P φ 40mm 4m/本	本	*非開示*	*非開示*	*非開示*	*非開示*	*非開示*	*非開示*	012
T2228	硬質ポリ塩化ビニール管	V P φ 50mm 4m/本	本	*非開示*	*非開示*	*非開示*	*非開示*	*非開示*	*非開示*	012
T2229	硬質ポリ塩化ビニール管	V P φ 65mm 4m/本	本	*非開示*	*非開示*	*非開示*	*非開示*	*非開示*	*非開示*	012
T2230	硬質ポリ塩化ビニール管	V P φ 75mm 4m/本	本	*非開示*	*非開示*	*非開示*	*非開示*	*非開示*	*非開示*	012
T2231	硬質ポリ塩化ビニール管	V P φ 100mm 4m/本	本	*非開示*	*非開示*	*非開示*	*非開示*	*非開示*	*非開示*	012
T2232	硬質ポリ塩化ビニール管	V P φ 125mm 4m/本	本	*非開示*	*非開示*	*非開示*	*非開示*	*非開示*	*非開示*	012
T2233	硬質ポリ塩化ビニール管	V P φ 150mm 4m/本	本	*非開示*	*非開示*	*非開示*	*非開示*	*非開示*	*非開示*	012
T2234	硬質ポリ塩化ビニール管	V P φ 200mm 4m/本	本	*非開示*	*非開示*	*非開示*	*非開示*	*非開示*	*非開示*	012
T2235	硬質ポリ塩化ビニール管	V P φ 250mm 4m/本	本	*非開示*	*非開示*	*非開示*	*非開示*	*非開示*	*非開示*	012
T2236	硬質ポリ塩化ビニール管	V P φ 300mm 4m/本	本	*非開示*	*非開示*	*非開示*	*非開示*	*非開示*	*非開示*	012
T2256	硬質ポリ塩化ビニール管 一般V P管	径 50mm 長4.00m T S片スリーブ	本	*非開示*	*非開示*	*非開示*	*非開示*	*非開示*	*非開示*	012
T2257	硬質ポリ塩化ビニール管 一般V P管	径 65mm 長4.00m T S片スリーブ	本	*非開示*	*非開示*	*非開示*	*非開示*	*非開示*	*非開示*	012
T2258	硬質ポリ塩化ビニール管 一般V P管	径 75mm 長4.00m T S片スリーブ	本	*非開示*	*非開示*	*非開示*	*非開示*	*非開示*	*非開示*	012
T2259	硬質ポリ塩化ビニール管 一般V P管	径 100mm 長4.00m T S片スリーブ	本	*非開示*	*非開示*	*非開示*	*非開示*	*非開示*	*非開示*	012
T2260	硬質ポリ塩化ビニール管 一般V P管	径 125mm 長4.00m T S片スリーブ	本	*非開示*	*非開示*	*非開示*	*非開示*	*非開示*	*非開示*	012
T2261	硬質ポリ塩化ビニール管 一般V P管	径 150mm 長4.00m T S片スリーブ	本	*非開示*	*非開示*	*非開示*	*非開示*	*非開示*	*非開示*	012
T2262	硬質ポリ塩化ビニール管 一般V P管	径 200mm 長4.00m T S片スリーブ	本	*非開示*	*非開示*	*非開示*	*非開示*	*非開示*	*非開示*	012
T2263	硬質ポリ塩化ビニール管 一般V P管	径 250mm 長4.00m T S片スリーブ	本	*非開示*	*非開示*	*非開示*	*非開示*	*非開示*	*非開示*	012
T2264	硬質ポリ塩化ビニール管 一般V P管	径 300mm 長4.00m T S片スリーブ	本	*非開示*	*非開示*	*非開示*	*非開示*	*非開示*	*非開示*	012
TR520	硬質ポリ塩化ビニール管 V P (一般流体用)	R R片受直管 径200mm 長5.0m	本	27600	27600	27600	27600	27600	27600	012
TR521	硬質ポリ塩化ビニール管 V P (一般流体用)	R R片受直管 径250mm 長5.0m	本	42300	42300	42300	42300	42300	42300	012
TR522	硬質ポリ塩化ビニール管 V P (一般流体用)	R R片受直管 径300mm 長5.0m	本	60500	60500	60500	60500	60500	60500	012
T2239	硬質ポリ塩化ビニール管 薄肉管V U	径 40mm L= 4m スリーブ無	本	*非開示*	*非開示*	*非開示*	*非開示*	*非開示*	*非開示*	012
T2240	硬質ポリ塩化ビニール管 薄肉管V U	径 50mm L= 4m スリーブ無	本	*非開示*	*非開示*	*非開示*	*非開示*	*非開示*	*非開示*	012
T2241	硬質ポリ塩化ビニール管 薄肉管V U	径 65mm L= 4m スリーブ無	本	*非開示*	*非開示*	*非開示*	*非開示*	*非開示*	*非開示*	012





(5) 硬質塩化ビニール管

# 一般単価一覧表

全地区単価

引き渡し場所
現場渡し

単価コード	名 称	規 格	単 位	単 価						機 材 集 計 コ ー ド
				06 04 01	06 05 15	06 06 15	06 07 15	06 08 15	06 09 15	
T2407	硬質ポリ塩化ビニール有孔管 VU管	径125mm 長4.00m	本	*非開示*	*非開示*	*非開示*	*非開示*	*非開示*	*非開示*	012
T2408	硬質ポリ塩化ビニール有孔管 VU管	径150mm 長4.00m	本	*非開示*	*非開示*	*非開示*	*非開示*	*非開示*	*非開示*	012
T2409	硬質ポリ塩化ビニール有孔管 VU管	径200mm 長4.00m	本	*非開示*	*非開示*	*非開示*	*非開示*	*非開示*	*非開示*	012
T2410	硬質ポリ塩化ビニール有孔管 VU管	径250mm 長4.00m	本	*非開示*	*非開示*	*非開示*	*非開示*	*非開示*	*非開示*	012
T2411	硬質ポリ塩化ビニール有孔管 VU管	径300mm 長4.00m	本	*非開示*	*非開示*	*非開示*	*非開示*	*非開示*	*非開示*	012
T8071	硬質ポリ塩化ビニール管 RR管	薄肉管VUφ75 長4.0m	本	2650	2650	2650	2650	2650	2650	012
T8072	硬質ポリ塩化ビニール管 RR管	薄肉管VUφ100 長4.0m	本	3970	3970	3970	3970	3970	3970	012
T8073	硬質ポリ塩化ビニール管 RR管	薄肉管VUφ125 長4.0m	本	6460	6460	6460	6460	6460	6460	012
T8074	硬質ポリ塩化ビニール管 RR管	薄肉管VUφ150 長4.0m	本	9320	9320	9320	9320	9320	9320	012
T8075	硬質ポリ塩化ビニール管 RR管	薄肉管VUφ200 長4.0m	本	15500	15500	15500	15500	15500	15500	012
T8076	硬質ポリ塩化ビニール管 RR管	薄肉管VUφ250 長4.0m	本	22800	22800	22800	22800	22800	22800	012
T8077	硬質ポリ塩化ビニール管 RR管	薄肉管VUφ300 長4.0m	本	32100	32100	32100	32100	32100	32100	012
T8078	硬質ポリ塩化ビニール管 RR管	薄肉管VUφ350 長4.0m	本	43300	43300	43300	43300	43300	43300	012
T8079	硬質ポリ塩化ビニール管 RR管	薄肉管VUφ400 長4.0m	本	56900	56900	56900	56900	56900	56900	012
T8080	硬質ポリ塩化ビニール管 RR管	薄肉管VUφ450 長4.0m	本	72400	72400	72400	72400	72400	72400	012
T8081	硬質ポリ塩化ビニール管 RR管	薄肉管VUφ500 長4.0m	本	91400	91400	91400	91400	91400	91400	012
T8082	硬質ポリ塩化ビニール管 RR管	薄肉管VUφ600 長4.0m	本	140000	140000	140000	140000	140000	140000	012
T2283	硬質ポリ塩化ビニール管RR片受直管	径 50mm 長5.00m JWWA規格 VP管	本	*非開示*	*非開示*	*非開示*	*非開示*	*非開示*	*非開示*	012
T2284	硬質ポリ塩化ビニール管RR片受直管	径 75mm 長5.00m JWWA規格 VP管	本	*非開示*	*非開示*	*非開示*	*非開示*	*非開示*	*非開示*	012
T2285	硬質ポリ塩化ビニール管RR片受直管	径 100mm 長5.00m JWWA規格 VP管	本	*非開示*	*非開示*	*非開示*	*非開示*	*非開示*	*非開示*	012
T2286	硬質ポリ塩化ビニール管RR片受直管	径 125mm 長5.00m 塩ビ協会規格VP管	本	*非開示*	*非開示*	*非開示*	*非開示*	*非開示*	*非開示*	012
T2287	硬質ポリ塩化ビニール管RR片受直管	径 150mm 長5.00m JWWA規格 VP管	本	*非開示*	*非開示*	*非開示*	*非開示*	*非開示*	*非開示*	012
T2288	硬質ポリ塩化ビニール管RR片受直管	径 200mm 長5.00m 塩ビ協会規格VP管	本	*非開示*	*非開示*	*非開示*	*非開示*	*非開示*	*非開示*	012
T2289	硬質ポリ塩化ビニール管RR片受直管	径 250mm 長5.00m 塩ビ協会規格VP管	本	*非開示*	*非開示*	*非開示*	*非開示*	*非開示*	*非開示*	012
T2290	硬質ポリ塩化ビニール管RR片受直管	径 300mm 長5.00m 塩ビ協会規格VP管	本	*非開示*	*非開示*	*非開示*	*非開示*	*非開示*	*非開示*	012
T2201	農業用硬質ポリ塩化ビニル管	中肉管 VMφ350mm 長4.0m	本	47000	47000	47000	47000	47000	47000	012
T2202	農業用硬質ポリ塩化ビニル管	中肉管 VMφ400mm 長4.0m	本	62200	62200	62200	62200	62200	62200	012
T2203	農業用硬質ポリ塩化ビニル管	中肉管 VMφ450mm 長4.0m	本	79000	79000	79000	79000	79000	79000	012
T2204	農業用硬質ポリ塩化ビニル管	中肉管 VMφ500mm 長4.0m	本	99300	99300	99300	99300	99300	99300	012
T2205	農業用硬質ポリ塩化ビニ管TS片スリーブ	中肉管 VMφ350mm 長4.0m	本	51800	51800	51800	51800	51800	51800	012





(6) ポリエチレン管・継手

# 一般単価一覧表

全地区単価

引き渡し場所
現場渡し

単価コード	名 称	規 格	単 位	単 価						機 材 集 計 コ ー ド
				06 04 01	06 05 15	06 06 15	06 07 15	06 08 15	06 09 15	
T7651	暗渠排水用ポリ製 吸水管	φ 50mm	m	*非開示*	*非開示*	*非開示*	*非開示*	*非開示*	*非開示*	013
T7652	暗渠排水用ポリ製 吸水管	φ 60mm	m	*非開示*	*非開示*	*非開示*	*非開示*	*非開示*	*非開示*	013
T7653	暗渠排水用ポリ製 吸水管	φ 65mm	m	300	300	300	300	300	300	013
T7654	暗渠排水用ポリ製 吸水管	φ 75mm	m	*非開示*	*非開示*	*非開示*	*非開示*	*非開示*	*非開示*	013
T7655	暗渠排水用ポリ製 吸水管	φ 100mm	m	*非開示*	*非開示*	*非開示*	*非開示*	*非開示*	*非開示*	013
T7656	暗渠排水用ポリ製 吸水管	φ 125mm	m	*非開示*	*非開示*	*非開示*	*非開示*	*非開示*	*非開示*	013
T7657	暗渠排水用ポリ製 吸水管	φ 150mm	m	*非開示*	*非開示*	*非開示*	*非開示*	*非開示*	*非開示*	013
T7671	暗渠排水用ポリ製 集水管	φ 50mm	m	*非開示*	*非開示*	*非開示*	*非開示*	*非開示*	*非開示*	013
T7672	暗渠排水用ポリ製 集水管	φ 60mm	m	*非開示*	*非開示*	*非開示*	*非開示*	*非開示*	*非開示*	013
T7673	暗渠排水用ポリ製 集水管	φ 65mm	m	300	300	300	300	300	300	013
T7674	暗渠排水用ポリ製 集水管	φ 75mm	m	*非開示*	*非開示*	*非開示*	*非開示*	*非開示*	*非開示*	013
T7675	暗渠排水用ポリ製 集水管	φ 100mm	m	*非開示*	*非開示*	*非開示*	*非開示*	*非開示*	*非開示*	013
T7676	暗渠排水用ポリ製 集水管	φ 125mm	m	*非開示*	*非開示*	*非開示*	*非開示*	*非開示*	*非開示*	013
T7677	暗渠排水用ポリ製 集水管	φ 150mm	m	*非開示*	*非開示*	*非開示*	*非開示*	*非開示*	*非開示*	013
T7681	暗排ポリ製継手 90° エルボ	φ 50mm	個	260	260	260	260	260	260	013
T7682	暗排ポリ製継手 90° エルボ	φ 60mm	個	430	430	430	430	430	430	013
T7683	暗排ポリ製継手 90° エルボ	φ 65mm	個	640	640	640	640	640	640	013
T7684	暗排ポリ製継手 90° エルボ	φ 75mm	個	660	660	660	660	660	660	013
T7685	暗排ポリ製継手 90° エルボ	φ 100mm	個	1190	1190	1190	1190	1190	1190	013
T7701	暗排ポリ製継手 同径チーズ	φ 50mm	個	350	350	350	350	350	350	013
T7702	暗排ポリ製継手 同径チーズ	φ 60mm	個	560	560	560	560	560	560	013
T7703	暗排ポリ製継手 同径チーズ	φ 65mm	個	660	660	660	660	660	660	013
T7704	暗排ポリ製継手 同径チーズ	φ 75mm	個	840	840	840	840	840	840	013
T7705	暗排ポリ製継手 同径チーズ	φ 100mm	個	1550	1550	1550	1550	1550	1550	013
T7691	暗排ポリ製継手 45° エルボ	φ 50mm	個	260	260	260	260	260	260	013
T7692	暗排ポリ製継手 45° エルボ	φ 60mm	個	440	440	440	440	440	440	013

(6) ポリエチレン管・継手

# 一般単価一覧表

全地区単価

引き渡し場所
現場渡し

単価コード	名 称	規 格	単 位	単 価						機 材 集 計 コ ー ド
				06 04 01	06 05 15	06 06 15	06 07 15	06 08 15	06 09 15	
T7693	暗排ポリ製継手 45° エルボ	φ 65mm	個	640	640	640	640	640	640	013
T7694	暗排ポリ製継手 45° エルボ	φ 75mm	個	650	650	650	650	650	650	013
T7695	暗排ポリ製継手 45° エルボ	φ 100mm	個	1250	1250	1250	1250	1250	1250	013
T7771	暗排ポリ製継手 ソケット	φ 50mm	個	590	590	590	590	590	590	013
T7772	暗排ポリ製継手 ソケット	φ 60mm	個	640	640	640	640	640	640	013
T7773	暗排ポリ製継手 ソケット	φ 65mm	個	1000	1000	1000	1000	1000	1000	013
T7774	暗排ポリ製継手 ソケット	φ 75mm	個	1120	1120	1120	1120	1120	1120	013
T7775	暗排ポリ製継手 ソケット	φ 100mm	個	1350	1350	1350	1350	1350	1350	013
T7781	暗排ポリ製継手 異径ソケット	φ 60× 50mm	個	280	280	280	280	280	280	013
T7782	暗排ポリ製継手 異径ソケット	φ 65× 50mm	個	300	300	300	300	300	300	013
T7783	暗排ポリ製継手 異径ソケット	φ 65× 60mm	個	320	320	320	320	320	320	013
T7785	暗排ポリ製継手 異径ソケット	φ 75× 60mm	個	370	370	370	370	370	370	013
T7801	暗排ポリ製継手 キャップ	φ 50mm	個	230	230	230	230	230	230	013
T7802	暗排ポリ製継手 キャップ	φ 60mm	個	300	300	300	300	300	300	013
T7803	暗排ポリ製継手 キャップ	φ 65mm	個	310	310	310	310	310	310	013
T7804	暗排ポリ製継手 キャップ	φ 75mm	個	380	380	380	380	380	380	013
T7805	暗排ポリ製継手 キャップ	φ 100mm	個	970	970	970	970	970	970	013
T7811	暗排ポリ製 ネジ式水閘	φ 50mm-4.0m	個	3070	3070	3070	3070	3070	3070	013
T7812	暗排ポリ製 ネジ式水閘	φ 60mm-4.0m	個	3220	3220	3220	3220	3220	3220	013
T7813	暗排ポリ製 ネジ式水閘	φ 65mm-4.0m	個	3450	3450	3450	3450	3450	3450	013
T7814	暗排ポリ製 ネジ式水閘	φ 75mm-4.0m	個	4350	4350	4350	4350	4350	4350	013
T7815	暗排ポリ製 ネジ式水閘	φ 100mm-4.0m	個	7270	7270	7270	7270	7270	7270	013
T7821	暗排ポリ製 立ち上り管	φ 50mm	個	2770	2770	2770	2770	2770	2770	013
T2501	高密度ポリエチレン管	シングル φ100	m	*非開示*	*非開示*	*非開示*	*非開示*	*非開示*	*非開示*	012

(6) ポリエチレン管・継手

# 一般単価一覧表

全地区単価

引き渡し場所
現場渡し

単価コード	名 称	規 格	単 位	単 価						機 材 集 計 コ ー ド
				06 04 01	06 05 15	06 06 15	06 07 15	06 08 15	06 09 15	
T2502	高密度ポリエチレン管	シングル φ150	m	*非開示*	*非開示*	*非開示*	*非開示*	*非開示*	*非開示*	012
T2503	高密度ポリエチレン管	シングル φ200	m	*非開示*	*非開示*	*非開示*	*非開示*	*非開示*	*非開示*	012
T2504	高密度ポリエチレン管	シングル φ250	m	*非開示*	*非開示*	*非開示*	*非開示*	*非開示*	*非開示*	012
T2505	高密度ポリエチレン管	シングル φ300	m	*非開示*	*非開示*	*非開示*	*非開示*	*非開示*	*非開示*	012
T2506	高密度ポリエチレン管	シングル φ350	m	*非開示*	*非開示*	*非開示*	*非開示*	*非開示*	*非開示*	012
T2507	高密度ポリエチレン管	シングル φ400	m	*非開示*	*非開示*	*非開示*	*非開示*	*非開示*	*非開示*	012
T2508	高密度ポリエチレン管	シングル φ450	m	*非開示*	*非開示*	*非開示*	*非開示*	*非開示*	*非開示*	012
T2509	高密度ポリエチレン管	シングル φ500	m	*非開示*	*非開示*	*非開示*	*非開示*	*非開示*	*非開示*	012
T2510	高密度ポリエチレン管	シングル φ600	m	*非開示*	*非開示*	*非開示*	*非開示*	*非開示*	*非開示*	012
T2511	高密度ポリエチレン管	シングル φ700	m	*非開示*	*非開示*	*非開示*	*非開示*	*非開示*	*非開示*	012
T2512	高密度ポリエチレン管	シングル φ800	m	*非開示*	*非開示*	*非開示*	*非開示*	*非開示*	*非開示*	012
T2513	高密度ポリエチレン管	シングル φ900	m	*非開示*	*非開示*	*非開示*	*非開示*	*非開示*	*非開示*	012
T2514	高密度ポリエチレン管	シングル φ1000	m	*非開示*	*非開示*	*非開示*	*非開示*	*非開示*	*非開示*	012
T2515	高密度ポリエチレン管	ダブル φ100	m	*非開示*	*非開示*	*非開示*	*非開示*	*非開示*	*非開示*	012
T2516	高密度ポリエチレン管	ダブル φ150	m	*非開示*	*非開示*	*非開示*	*非開示*	*非開示*	*非開示*	012
T2517	高密度ポリエチレン管	ダブル φ200	m	*非開示*	*非開示*	*非開示*	*非開示*	*非開示*	*非開示*	012
T2518	高密度ポリエチレン管	ダブル φ250	m	*非開示*	*非開示*	*非開示*	*非開示*	*非開示*	*非開示*	012
T2519	高密度ポリエチレン管	ダブル φ300	m	*非開示*	*非開示*	*非開示*	*非開示*	*非開示*	*非開示*	012
T2520	高密度ポリエチレン管	ダブル φ350	m	*非開示*	*非開示*	*非開示*	*非開示*	*非開示*	*非開示*	012
T2521	高密度ポリエチレン管	ダブル φ400	m	*非開示*	*非開示*	*非開示*	*非開示*	*非開示*	*非開示*	012
T2522	高密度ポリエチレン管	ダブル φ450	m	*非開示*	*非開示*	*非開示*	*非開示*	*非開示*	*非開示*	012
T2523	高密度ポリエチレン管	ダブル φ500	m	*非開示*	*非開示*	*非開示*	*非開示*	*非開示*	*非開示*	012
T2524	高密度ポリエチレン管	ダブル φ600	m	*非開示*	*非開示*	*非開示*	*非開示*	*非開示*	*非開示*	012
T2525	高密度ポリエチレン管	ダブル φ700	m	*非開示*	*非開示*	*非開示*	*非開示*	*非開示*	*非開示*	012
T2526	高密度ポリエチレン管	ダブル φ800	m	*非開示*	*非開示*	*非開示*	*非開示*	*非開示*	*非開示*	012
T2527	高密度ポリエチレン管	ダブル φ900	m	*非開示*	*非開示*	*非開示*	*非開示*	*非開示*	*非開示*	012
T2528	高密度ポリエチレン管	ダブル φ1000	m	*非開示*	*非開示*	*非開示*	*非開示*	*非開示*	*非開示*	012

(7)バルブ・空気弁

# 一般単価一覧表

全地区単価

引き渡し場所
現場渡し

単価コード	名 称	規 格	単 位	単 価						機 材 集 計 コ ー ド
				06 04 01	06 05 15	06 06 15	06 07 15	06 08 15	06 09 15	
T3849	水道用仕切弁 (立形フランジ形)	手動・FC製 呼び径 50mm	基	19700	19700	19700	19700	19700	19700	038
T3850	水道用仕切弁 (立形フランジ形)	手動・FC製 呼び径 75mm	基	24500	24500	24500	24500	24500	24500	038
T3851	水道用仕切弁 (立形フランジ形)	手動・FC製 呼び径 100mm	基	32700	32700	32700	32700	32700	32700	038
T3852	水道用仕切弁 (立形フランジ形)	手動・FC製 呼び径 125mm	基	42500	42500	42500	42500	42500	42500	038
T3853	水道用仕切弁 (立形フランジ形)	手動・FC製 呼び径 150mm	基	56200	56200	56200	56200	56200	56200	038
T3854	水道用仕切弁 (立形フランジ形)	手動・FC製 呼び径 200mm	基	84500	84500	84500	84500	84500	84500	038
T3855	水道用仕切弁 (立形フランジ形)	手動・FC製 呼び径 250mm	基	130000	130000	130000	130000	130000	130000	038
T3866	水道用仕切弁 (立形フランジ形)	手動・FCD製 呼び径 50mm	基	*非開示*	*非開示*	*非開示*	*非開示*	*非開示*	*非開示*	038
T3867	水道用仕切弁 (立形フランジ形)	手動・FCD製 呼び径 75mm	基	*非開示*	*非開示*	*非開示*	*非開示*	*非開示*	*非開示*	038
T3868	水道用仕切弁 (立形フランジ形)	手動・FCD製 呼び径 100mm	基	*非開示*	*非開示*	*非開示*	*非開示*	*非開示*	*非開示*	038
T3869	水道用仕切弁 (立形フランジ形)	手動・FCD製 呼び径 125mm	基	*非開示*	*非開示*	*非開示*	*非開示*	*非開示*	*非開示*	038
T3870	水道用仕切弁 (立形フランジ形)	手動・FCD製 呼び径 150mm	基	*非開示*	*非開示*	*非開示*	*非開示*	*非開示*	*非開示*	038
T3871	水道用仕切弁 (立形フランジ形)	手動・FCD製 呼び径 200mm	基	*非開示*	*非開示*	*非開示*	*非開示*	*非開示*	*非開示*	038
T3872	水道用仕切弁 (立形フランジ形)	手動・FCD製 呼び径 250mm	基	*非開示*	*非開示*	*非開示*	*非開示*	*非開示*	*非開示*	038
T3836	急排気空気弁	呼び径 13 (FC製7.5K形)	基	26100	26100	26100	26100	26100	26100	038
T3837	急排気空気弁	呼び径 20 (FC製7.5K形)	基	29300	29300	29300	29300	29300	29300	038
T3838	急排気空気弁	呼び径 25 (FC製7.5K形)	基	32500	32500	32500	32500	32500	32500	038
T3860	急排気空気弁	呼び径 13 (FCD製7.5K形)	基	*非開示*	*非開示*	*非開示*	*非開示*	*非開示*	*非開示*	038
T3861	急排気空気弁	呼び径 20 (FCD製7.5K形)	基	*非開示*	*非開示*	*非開示*	*非開示*	*非開示*	*非開示*	038
T3862	急排気空気弁	呼び径 25 (FCD製7.5K形)	基	*非開示*	*非開示*	*非開示*	*非開示*	*非開示*	*非開示*	038
T3840	急排気空気弁 ボール弁付	呼び径 75 (FC製7.5K形)	基	72000	72000	72000	72000	72000	72000	038
T3841	急排気空気弁 ボール弁付	呼び径 100 (FC製7.5K形)	基	98800	98800	98800	98800	98800	98800	038
T3842	急排気空気弁 ボール弁付	呼び径 150 (FC製7.5K形)	基	-----	-----	-----	-----	-----	-----	038
T3863	急排気空気弁 ボール弁付	呼び径 75 (FCD製7.5K形)	基	172000	172000	172000	172000	172000	172000	038
T3864	急排気空気弁 ボール弁付	呼び径 100 (FCD製7.5K形)	基	210000	210000	210000	210000	210000	210000	038
T3865	急排気空気弁 ボール弁付	呼び径 150 (FCD製7.5K形)	基	548000	548000	548000	548000	548000	548000	038
T3844	急排気空気弁 ボール弁付	呼び径 200 (FCD製7.5K形)	基	1380000	1380000	1380000	1380000	1380000	1380000	038



# 一般単価一覧表

(1) L型擁壁・天端カット費

全地区単価

引き渡し場所
現場渡し

単価コード	名 称	規 格	単 位	単 価						機 材 集 計 コ ー ド
				06 04 01	06 05 15	06 06 15	06 07 15	06 08 15	06 09 15	
TC450	L型擁壁 (B種)	高 600×長2000mm	個	17700	17700	17700	17700	17700	17700	025
TC451	L型擁壁 (B種)	高 700×長2000mm	個	19900	19900	19900	19900	19900	19900	025
TC452	L型擁壁 (B種)	高 800×長2000mm	個	22000	22000	22000	22000	22000	22000	025
TC453	L型擁壁 (B種)	高 900×長2000mm	個	26600	26600	26600	26600	26600	26600	025
TC454	L型擁壁 (B種)	高1000×長2000mm	個	28900	28900	28900	28900	28900	28900	025
TC455	L型擁壁 (B種)	高1100×長2000mm	個	32500	32500	32500	32500	32500	32500	025
TC456	L型擁壁 (B種)	高1200×長2000mm	個	34800	34800	34800	34800	34800	34800	025
TC457	L型擁壁 (B種)	高1300×長2000mm	個	37200	37200	37200	37200	37200	37200	025
TC458	L型擁壁 (B種)	高1400×長2000mm	個	39500	39500	39500	39500	39500	39500	025
TC459	L型擁壁 (B種)	高1500×長2000mm	個	40300	40300	40300	40300	40300	40300	025
TC460	L型擁壁 (B種)	高1600×長2000mm	個	55600	55600	55600	55600	55600	55600	025
TC461	L型擁壁 (B種)	高1700×長2000mm	個	58000	58000	58000	58000	58000	58000	025
TC462	L型擁壁 (B種)	高1800×長2000mm	個	60200	60200	60200	60200	60200	60200	025
TC463	L型擁壁 (B種)	高1900×長2000mm	個	63100	63100	63100	63100	63100	63100	025
TC464	L型擁壁 (B種)	高2000×長2000mm	個	65400	65400	65400	65400	65400	65400	025
TC465	L型擁壁 (B種)	高2100×長2000mm	個	88600	88600	88600	88600	88600	88600	025
TC466	L型擁壁 (B種)	高2200×長2000mm	個	91200	91200	91200	91200	91200	91200	025
TC467	L型擁壁 (B種)	高2300×長2000mm	個	93700	93700	93700	93700	93700	93700	025
TC468	L型擁壁 (B種)	高2400×長2000mm	個	96600	96600	96600	96600	96600	96600	025
TC469	L型擁壁 (B種)	高2500×長2000mm	個	99200	99200	99200	99200	99200	99200	025
TC470	L型擁壁 (B種)	高2600×長2000mm	個	127000	127000	127000	127000	127000	127000	025
TC471	L型擁壁 (B種)	高2700×長2000mm	個	130000	130000	130000	130000	130000	130000	025
TC472	L型擁壁 (B種)	高2800×長2000mm	個	133000	133000	133000	133000	133000	133000	025
TC473	L型擁壁 (B種)	高2900×長2000mm	個	136000	136000	136000	136000	136000	136000	025
TC474	L型擁壁 (B種)	高3000×長2000mm	個	139000	139000	139000	139000	139000	139000	025
TC475	L型擁壁 (B種)	高3250×長2000mm	個	197000	197000	197000	197000	197000	197000	025
TC476	L型擁壁 (B種)	高3500×長2000mm	個	199000	199000	199000	199000	199000	199000	025
TC477	L型擁壁 (B種)	高3750×長2000mm	個	244000	244000	244000	244000	244000	244000	025
TC478	L型擁壁 (B種)	高4000×長2000mm	個	252000	252000	252000	252000	252000	252000	025
TC479	L型擁壁 (B種)	高4250×長2000mm	個	351000	351000	351000	351000	351000	351000	025



# 一般単価一覧表

(2) ベンチフリューム類

全地区単価

引き渡し場所
現場渡し

単価コード	名 称	規 格	単 位	単 価						機 材 集 計 コ ー ド	
				06 04 01	06 05 15	06 06 15	06 07 15	06 08 15	06 09 15		
	※規格欄に記載する重量は参考重量である。(重量により製品を限定するものではない。)										
T3327	ベンチフリューム I 型	幅 200×高150 L=1m JIS A5372 ; 参考 43kg	本	1360	1360	1360	1360	1360	1360	1360	021
T3328	ベンチフリューム I 型	幅 250×高175 L=1m JIS A5372 ; 参考 51kg	本	1580	1580	1580	1580	1580	1580	1580	021
T3329	ベンチフリューム I 型	幅 300×高200 L=1m JIS A5372 ; 参考 66kg	本	1780	1780	1780	1780	1780	1780	1780	021
T3331	ベンチフリューム I 型	幅 400×高260 L=1m JIS A5372 ; 参考108kg	本	2790	2790	2790	2790	2790	2790	2790	021
T3333	ベンチフリューム I 型	幅 500×高320 L=1m JIS A5372 ; 参考150kg	本	3830	3830	3830	3830	3830	3830	3830	021
T3335	ベンチフリューム I 型	幅 600×高380 L=1m JIS A5372 ; 参考184kg	本	4680	4680	4680	4680	4680	4680	4680	021
T3337	ベンチフリューム I 型	幅 700×高440 L=1m JIS A5372 ; 参考250kg	本	6040	6040	6040	6040	6040	6040	6040	021
T3338	ベンチフリューム I 型	幅 800×高490 L=1m JIS A5372 ; 参考300kg	本	7270	7270	7270	7270	7270	7270	7270	021
T3339	ベンチフリューム I 型	幅 900×高550 L=1m JIS A5372 ; 参考375kg	本	8930	8930	8930	8930	8930	8930	8930	021
T3340	ベンチフリューム I 型	幅1000×高600 L=1m JIS A5372 ; 参考430kg	本	10400	10400	10400	10400	10400	10400	10400	021
T3922	ベンチフリューム I 型	幅 200×高150 L=2m JIS A5372 ; 参考 90kg	本	2720	2720	2720	2720	2720	2720	2720	021
T3923	ベンチフリューム I 型	幅 250×高175 L=2m JIS A5372 ; 参考106kg	本	3160	3160	3160	3160	3160	3160	3160	021
T3924	ベンチフリューム I 型	幅 300×高200 L=2m JIS A5372 ; 参考136kg	本	3560	3560	3560	3560	3560	3560	3560	021
T3926	ベンチフリューム I 型	幅 400×高260 L=2m JIS A5372 ; 参考227kg	本	5580	5580	5580	5580	5580	5580	5580	021
T3928	ベンチフリューム I 型	幅 500×高320 L=2m JIS A5372 ; 参考308kg	本	7660	7660	7660	7660	7660	7660	7660	021
T3930	ベンチフリューム I 型	幅 600×高380 L=2m JIS A5372 ; 参考378kg	本	9360	9360	9360	9360	9360	9360	9360	021
T3932	ベンチフリューム I 型	幅 700×高440 L=2m JIS A5372 ; 参考508kg	本	12000	12000	12000	12000	12000	12000	12000	021
T3933	ベンチフリューム I 型	幅 800×高490 L=2m JIS A5372 ; 参考598kg	本	14500	14500	14500	14500	14500	14500	14500	021
T3934	ベンチフリューム I 型	幅 900×高550 L=2m JIS A5372 ; 参考758kg	本	17800	17800	17800	17800	17800	17800	17800	021
T3935	ベンチフリューム I 型	幅1000×高600 L=2m JIS A5372 ; 参考870kg	本	20800	20800	20800	20800	20800	20800	20800	021
T6980	ベンチフリューム連結型分水	300型 L=1m ; 参考98kg	本	3520	3520	3520	3520	3520	3520	3520	021
T6981	ベンチフリューム連結型分水	400型 L=1m ; 参考150kg	本	5760	5760	5760	5760	5760	5760	5760	021
T6982	ベンチフリューム連結型分水	500型 L=1m ; 参考202kg	本	7350	7350	7350	7350	7350	7350	7350	021
T6983	ベンチフリューム連結型分水	600型 L=1m ; 参考247kg	本	9160	9160	9160	9160	9160	9160	9160	021
T6984	ベンチフリューム連結型分水	700型 L=1m ; 参考317kg	本	11700	11700	11700	11700	11700	11700	11700	021
T6970	ベンチフリューム暗渠連結型	300型 L=1m ; 参考103kg	本	4690	4690	4690	4690	4690	4690	4690	021



## 一般単価一覧表

(2) ベンチフリューム類

全地区単価

引き渡し場所
現場渡し

単価コード	名 称	規 格	単 位	単 価						機 材 集 計 コ ー ド
				06 04 01	06 05 15	06 06 15	06 07 15	06 08 15	06 09 15	
T6971	ベンチフリューム暗渠連結型	400型 L=1m ; 参考159kg	本	6560	6560	6560	6560	6560	6560	021
T6972	ベンチフリューム暗渠連結型	500型 L=1m ; 参考223kg	本	9090	9090	9090	9090	9090	9090	021
T6973	ベンチフリューム暗渠連結型	600型 L=1m ; 参考286kg	本	11600	11600	11600	11600	11600	11600	021
T6974	ベンチフリューム暗渠連結型	700型 L=1m ; 参考365kg	本	14900	14900	14900	14900	14900	14900	021
	※鉄筋コンクリート排水フリュームの単価は、フチング無しの場合の単価である。									
T7931	鉄筋コンクリート排水フリューム	高 300×幅 300 L=2m ; 参考211kg	本	7880	7880	7880	7880	7880	7880	021
TC300	鉄筋コンクリート排水フリューム	高 300×幅 400 L=2m ; 参考234kg	本	9010	9010	9010	9010	9010	9010	021
TC301	鉄筋コンクリート排水フリューム	高 300×幅 500 L=2m ; 参考257kg	本	9910	9910	9910	9910	9910	9910	021
T7932	鉄筋コンクリート排水フリューム	高 400×幅 300 L=2m ; 参考254kg	本	10300	10300	10300	10300	10300	10300	021
T7933	鉄筋コンクリート排水フリューム	高 400×幅 400 L=2m ; 参考277kg	本	11500	11500	11500	11500	11500	11500	021
TC302	鉄筋コンクリート排水フリューム	高 400×幅 500 L=2m ; 参考309kg	本	12300	12300	12300	12300	12300	12300	021
TC303	鉄筋コンクリート排水フリューム	高 400×幅 600 L=2m ; 参考333kg	本	13300	13300	13300	13300	13300	13300	021
T7934	鉄筋コンクリート排水フリューム	高 500×幅 400 L=2m ; 参考372kg	本	13700	13700	13700	13700	13700	13700	021
TC304	鉄筋コンクリート排水フリューム	高 500×幅 500 L=2m ; 参考408kg	本	15000	15000	15000	15000	15000	15000	021
TC305	鉄筋コンクリート排水フリューム	高 500×幅 600 L=2m ; 参考432kg	本	15400	15400	15400	15400	15400	15400	021
TC306	鉄筋コンクリート排水フリューム	高 500×幅 700 L=2m ; 参考456kg	本	15800	15800	15800	15800	15800	15800	021
T7935	鉄筋コンクリート排水フリューム	高 600×幅 400 L=2m ; 参考406kg	本	17800	17800	17800	17800	17800	17800	021
T7936	鉄筋コンクリート排水フリューム	高 600×幅 500 L=2m ; 参考437kg	本	19300	19300	19300	19300	19300	19300	021
T7937	鉄筋コンクリート排水フリューム	高 600×幅 600 L=2m ; 参考468kg	本	19800	19800	19800	19800	19800	19800	021
TC307	鉄筋コンクリート排水フリューム	高 600×幅 700 L=2m ; 参考499kg	本	21100	21100	21100	21100	21100	21100	021
TC308	鉄筋コンクリート排水フリューム	高 600×幅 800 L=2m ; 参考530kg	本	23000	23000	23000	23000	23000	23000	021
TC311	鉄筋コンクリート排水フリューム	高 700×幅 500 L=2m ; 参考491kg	本	20300	20300	20300	20300	20300	20300	021
TC312	鉄筋コンクリート排水フリューム	高 700×幅 600 L=2m ; 参考527kg	本	22600	22600	22600	22600	22600	22600	021
TC313	鉄筋コンクリート排水フリューム	高 700×幅 700 L=2m ; 参考563kg	本	23700	23700	23700	23700	23700	23700	021
TC314	鉄筋コンクリート排水フリューム	高 700×幅 800 L=2m ; 参考599kg	本	25100	25100	25100	25100	25100	25100	021
T7938	鉄筋コンクリート排水フリューム	高 800×幅 600 L=2m ; 参考652kg	本	25600	25600	25600	25600	25600	25600	021
TC315	鉄筋コンクリート排水フリューム	高 800×幅 700 L=2m ; 参考697kg	本	27000	27000	27000	27000	27000	27000	021
T7939	鉄筋コンクリート排水フリューム	高 800×幅 800 L=2m ; 参考723kg	本	28600	28600	28600	28600	28600	28600	021
TC318	鉄筋コンクリート排水フリューム	高 900×幅 600 L=2m ; 参考878kg	本	33500	33500	33500	33500	33500	33500	021

(2) ベンチフリューム類

# 一般単価一覧表

全地区単価

引き渡し場所
現場渡し

単価コード	名 称	規 格	単 位	単 価						機 材 集 計 コ ー ド
				06 04 01	06 05 15	06 06 15	06 07 15	06 08 15	06 09 15	
TC319	鉄筋コンクリート排水フリューム	高 900×幅 700 L=2m ; 参考924kg	本	34900	34900	34900	34900	34900	34900	021
TC320	鉄筋コンクリート排水フリューム	高 900×幅 800 L=2m ; 参考970kg	本	36600	36600	36600	36600	36600	36600	021
T7940	鉄筋コンクリート排水フリューム	高1000×幅 800 L=2m ; 参考1051kg	本	41000	41000	41000	41000	41000	41000	021
T7941	鉄筋コンクリート排水フリューム	高1000×幅1000 L=2m ; 参考1151kg	本	44700	44700	44700	44700	44700	44700	021
T7944	鉄筋コンクリート排水フリューム	高1000×幅1500 L=2m ; 参考1402kg	本	54700	54700	54700	54700	54700	54700	021
T7947	鉄筋コンクリート排水フリューム	高1000×幅2000 L=2m ; 参考1653kg	本	63100	63100	63100	63100	63100	63100	021
T7948	鉄筋コンクリート排水フリューム	高1200×幅1200 L=2m ; 参考1442kg	本	59700	59700	59700	59700	59700	59700	021
T7960	鉄筋コンクリート排水フリューム	高1500×幅1500 L=2m ; 参考2260kg	本	86200	86200	86200	86200	86200	86200	021
	※鉄筋コンクリート大型フリューム(統一型)(協会規格)	の単価は、フチンク無しの場合の単価である。								
T7980	鉄筋コンクリート大型フリューム(統一型)(協会規格)	排水 高 700×幅 700 L=2m ; 参考950kg	本	40000	40000	40000	40000	40000	40000	021
T7981	鉄筋コンクリート大型フリューム(統一型)(協会規格)	排水 高 800×幅 800 L=2m ; 参考1080kg	本	45000	45000	45000	45000	45000	45000	021
T7982	鉄筋コンクリート大型フリューム(統一型)(協会規格)	排水 高 900×幅 900 L=2m ; 参考1280kg	本	53100	53100	53100	53100	53100	53100	021
T7983	鉄筋コンクリート大型フリューム(統一型)(協会規格)	排水 高1000×幅1000 L=2m ; 参考1530kg	本	63600	63600	63600	63600	63600	63600	021
T7984	鉄筋コンクリート大型フリューム(統一型)(協会規格)	排水 高1000×幅1200 L=2m ; 参考1640kg	本	67800	67800	67800	67800	67800	67800	021
T7991	鉄筋コンクリート大型フリューム(統一型)(協会規格)	排水 高1000×幅1500 L=2m ; 参考1800kg	本	74200	74200	74200	74200	74200	74200	021
T6930	鉄筋コンクリートBF 連結型	250 L=2m ; 参考103kg	本	4160	4160	4160	4160	4160	4160	021
T6931	鉄筋コンクリートBF 連結型	300 L=2m ; 参考133kg	本	4690	4690	4690	4690	4690	4690	021
T6933	鉄筋コンクリートBF 連結型	400 L=2m ; 参考230kg	本	7680	7680	7680	7680	7680	7680	021
T6935	鉄筋コンクリートBF 連結型	500 L=2m ; 参考320kg	本	9800	9800	9800	9800	9800	9800	021
T6937	鉄筋コンクリートBF 連結型	600 L=2m ; 参考365kg	本	12200	12200	12200	12200	12200	12200	021
T6939	鉄筋コンクリートBF 連結型	700 L=2m ; 参考516kg	本	15700	15700	15700	15700	15700	15700	021
T6940	鉄筋コンクリートBF 連結型	800 L=2m ; 参考616kg	本	18600	18600	18600	18600	18600	18600	021
T7415	鉄筋コンクリートBF 連結型	幅300×高300 L=2m ; 参考163kg	本	7160	7160	7160	7160	7160	7160	021
T7416	鉄筋コンクリートBF 連結型	幅350×高350 L=2m ; 参考225kg	本	7960	7960	7960	7960	7960	7960	021
T7417	鉄筋コンクリートBF 連結型	幅400×高400 L=2m ; 参考275kg	本	10500	10500	10500	10500	10500	10500	021
T7418	鉄筋コンクリートBF 連結型	幅450×高450 L=2m ; 参考338kg	本	11900	11900	11900	11900	11900	11900	021
T7419	鉄筋コンクリートBF 連結型	幅500×高500 L=2m ; 参考400kg	本	13600	13600	13600	13600	13600	13600	021

# 一般単価一覧表

(2) ベンチフリューム類

全地区単価

引き渡し場所
現場渡し

単価コード	名 称	規 格	単 位	単 価						機 材 集 計 コ ー ド
				06 04 01	06 05 15	06 06 15	06 07 15	06 08 15	06 09 15	
T7420	鉄筋コンクリートBF連結型分水	幅300×高300 L=1m;参考125kg	本	5350	5350	5350	5350	5350	5350	021
T7421	鉄筋コンクリートBF連結型分水	幅350×高350 L=1m;参考162kg	本	5970	5970	5970	5970	5970	5970	021
T7422	鉄筋コンクリートBF連結型分水	幅400×高400 L=1m;参考200kg	本	7850	7850	7850	7850	7850	7850	021
T7423	鉄筋コンクリートBF連結型分水	幅450×高450 L=1m;参考225kg	本	8850	8850	8850	8850	8850	8850	021
T7424	鉄筋コンクリートBF連結型分水	幅500×高500 L=1m;参考270kg	本	10100	10100	10100	10100	10100	10100	021
TC762	鉄筋コンクリートBF暗渠連結型	幅300×高300 L=1m;参考132kg	本	4940	4940	4940	4940	4940	4940	021
TC763	鉄筋コンクリートBF暗渠連結型	幅350×高350 L=1m;参考160kg	本	6140	6140	6140	6140	6140	6140	021
TC764	鉄筋コンクリートBF暗渠連結型	幅400×高400 L=1m;参考196kg	本	7640	7640	7640	7640	7640	7640	021
TC765	鉄筋コンクリートBF暗渠連結型	幅450×高450 L=1m;参考224kg	本	9020	9020	9020	9020	9020	9020	021
TC766	鉄筋コンクリートBF暗渠連結型	幅500×高500 L=1m;参考266kg	本	10700	10700	10700	10700	10700	10700	021
T6990	BF連結型カルバート	300 L=2m;参考550kg	本	25500	25500	25500	25500	25500	25500	021
T6991	BF連結型カルバート	400 L=2m;参考750kg	本	37400	37400	37400	37400	37400	37400	021
T6992	BF連結型カルバート	500 L=2m;参考950kg	本	50400	50400	50400	50400	50400	50400	021
T6993	BF連結型カルバート	600 L=2m;参考1150kg	本	62600	62600	62600	62600	62600	62600	021
T6994	BF連結型カルバート	700 L=2m;参考1450kg	本	76200	76200	76200	76200	76200	76200	021
T3381	鉄筋コンクリートBF連結型 落差タイプ	300型 落差高H=100 L=1m;参考214kg	本	25000	25000	25000	25000	25000	25000	021
T3382	鉄筋コンクリートBF連結型 落差タイプ	300型 落差高H=150 L=1m;参考238kg	本	27800	27800	27800	27800	27800	27800	021
T3383	鉄筋コンクリートBF連結型 落差タイプ	300型 落差高H=200 L=1m;参考253kg	本	29500	29500	29500	29500	29500	29500	021
T3384	鉄筋コンクリートBF連結型 落差タイプ	400型 落差高H=100 L=1m;参考307kg	本	35100	35100	35100	35100	35100	35100	021
T3385	鉄筋コンクリートBF連結型 落差タイプ	400型 落差高H=150 L=1m;参考323kg	本	36900	36900	36900	36900	36900	36900	021
T3386	鉄筋コンクリートBF連結型 落差タイプ	400型 落差高H=200 L=1m;参考339kg	本	38800	38800	38800	38800	38800	38800	021
T3387	鉄筋コンクリートBF連結型 落差タイプ	500型 落差高H=100 L=1m;参考404kg	本	45200	45200	45200	45200	45200	45200	021
T3388	鉄筋コンクリートBF連結型 落差タイプ	500型 落差高H=150 L=1m;参考425kg	本	47600	47600	47600	47600	47600	47600	021
T3389	鉄筋コンクリートBF連結型 落差タイプ	500型 落差高H=200 L=1m;参考445kg	本	49800	49800	49800	49800	49800	49800	021
T3390	鉄筋コンクリートBF連結型 落差タイプ	600型 落差高H=100 L=1m;参考500kg	本	54800	54800	54800	54800	54800	54800	021
T3391	鉄筋コンクリートBF連結型 落差タイプ	600型 落差高H=150 L=1m;参考524kg	本	57300	57300	57300	57300	57300	57300	021
T3392	鉄筋コンクリートBF連結型 落差タイプ	600型 落差高H=200 L=1m;参考546kg	本	59800	59800	59800	59800	59800	59800	021



# 一般単価一覧表

(3) B F 蓋・U型・L型・横断暗渠ブロック・枠

全地区単価

引き渡し場所
現場渡し

単価コード	名 称	規 格	単 位	単 価						機 材 集 計 コ ー ド	
				06 04 01	06 05 15	06 06 15	06 07 15	06 08 15	06 09 15		
	※規格欄に記載する重量は参考重量である。(重量により製品を限定するものではない。)										
T7873	暗渠ベンチフリューム蓋 T-4	300型用 L=500mm ; 参考33kg	枚	1640	1640	1640	1640	1640	1640	1640	021
T7875	暗渠ベンチフリューム蓋 T-4	400型用 L=500mm ; 参考43kg	枚	2140	2140	2140	2140	2140	2140	2140	021
T7877	暗渠ベンチフリューム蓋 T-4	500型用 L=500mm ; 参考61kg	枚	2840	2840	2840	2840	2840	2840	2840	021
T7879	暗渠ベンチフリューム蓋 T-4	600型用 L=500mm ; 参考77kg	枚	3480	3480	3480	3480	3480	3480	3480	021
T7881	暗渠ベンチフリューム蓋 T-4	700型用 L=500mm ; 参考89kg	枚	4420	4420	4420	4420	4420	4420	4420	021
T7893	暗渠ベンチフリューム蓋 T-14	300型用 L=500mm ; 参考48kg	枚	2200	2200	2200	2200	2200	2200	2200	021
T7895	暗渠ベンチフリューム蓋 T-14	400型用 L=500mm ; 参考69kg	枚	3210	3210	3210	3210	3210	3210	3210	021
T7897	暗渠ベンチフリューム蓋 T-14	500型用 L=500mm ; 参考94kg	枚	4450	4450	4450	4450	4450	4450	4450	021
T7899	暗渠ベンチフリューム蓋 T-14	600型用 L=500mm ; 参考109kg	枚	5150	5150	5150	5150	5150	5150	5150	021
T7901	暗渠ベンチフリューム蓋 T-14	700型用 L=500mm ; 参考147kg	枚	6320	6320	6320	6320	6320	6320	6320	021
T3461	鉄筋コンクリートU形	150 L=600mm JIS A 5372	本	*非開示*	*非開示*	*非開示*	*非開示*	*非開示*	*非開示*	*非開示*	025
T3462	鉄筋コンクリートU形	180 L=600mm JIS A 5372	本	*非開示*	*非開示*	*非開示*	*非開示*	*非開示*	*非開示*	*非開示*	025
T3463	鉄筋コンクリートU形	240 L=600mm JIS A 5372	本	*非開示*	*非開示*	*非開示*	*非開示*	*非開示*	*非開示*	*非開示*	025
T3465	鉄筋コンクリートU形	300 B L=600mm JIS A 5372	本	*非開示*	*非開示*	*非開示*	*非開示*	*非開示*	*非開示*	*非開示*	025
T3468	鉄筋コンクリートU形	360 B L=600mm JIS A 5372	本	*非開示*	*非開示*	*非開示*	*非開示*	*非開示*	*非開示*	*非開示*	025
T3469	鉄筋コンクリートU形	450 L=600mm JIS A 5372	本	*非開示*	*非開示*	*非開示*	*非開示*	*非開示*	*非開示*	*非開示*	025
T3512	鉄筋コンクリートL型	250 A 有筋 JIS A 5372	個	*非開示*	*非開示*	*非開示*	*非開示*	*非開示*	*非開示*	*非開示*	025
T3513	鉄筋コンクリートL形側溝	250B型(幅450×高155 L=0.6m) ; 参考59kg	個	*非開示*	*非開示*	*非開示*	*非開示*	*非開示*	*非開示*	*非開示*	025
T3514	鉄筋コンクリートL形側溝	300型(幅500×高155 L=0.6m) ; 参考65kg	個	*非開示*	*非開示*	*非開示*	*非開示*	*非開示*	*非開示*	*非開示*	025
T3515	鉄筋コンクリートL形側溝	350型(幅550×高155 L=0.6m) ; 参考72kg	個	*非開示*	*非開示*	*非開示*	*非開示*	*非開示*	*非開示*	*非開示*	025
T8510	横断溝 300A	L=2.00	本	49600	49600	49600	49600	49600	49600	49600	025
T8556	横断暗渠ブロック	180×180×2000	個	18500	18500	18500	18500	18500	18500	18500	025
T8557	横断暗渠ブロック	240×240×2000	個	19100	19100	19100	19100	19100	19100	19100	025

# 一般単価一覧表

(3) B F 蓋・U型・L型・横断暗渠ブロック・柵

全地区単価

引き渡し場所
現場渡し

単価コード	名 称	規 格	単 位	単 価						機 材 集 計 コ ー ド
				06 04 01	06 05 15	06 06 15	06 07 15	06 08 15	06 09 15	
T8781	コンクリート取水槽 (蓋付)	(390×307×300)	個	5400	5400	5400	5400	5400	5400	030
T8782	コンクリート排水槽 A型 (蓋付)	A型 (400×400×450)	個	7240	7240	7240	7240	7240	7240	030
T8783	コンクリート排水槽 B型 (蓋付)	B型 (400×400×750)	個	12500	12500	12500	12500	12500	12500	030
T8784	コンクリート排水槽 C型 (蓋付)	C型 (300×350×750)	個	10800	10800	10800	10800	10800	10800	030
T8682	コンクリート排水槽AD型 (蓋付・調整板付)	AD型 (450×400×450)	個	17200	17200	17200	17200	17200	17200	030
T8684	コンクリート排水槽CD型 (蓋付・調整板付)	CD型 (350×350×750)	個	19500	19500	19500	19500	19500	19500	030
T8686	コンクリート排水槽用堰板 (再生プラスチック板材)	幅400×高150 (425×150×10)	枚	850	850	850	850	850	850	012
T8687	コンクリート排水槽用堰板 (再生プラスチック板材)	幅400×高200 (425×200×10)	枚	1100	1100	1100	1100	1100	1100	012
T8688	コンクリート排水槽用堰板 (再生プラスチック板材)	幅350×高150 (375×150×10)	枚	850	850	850	850	850	850	012
T8689	コンクリート排水槽用堰板 (再生プラスチック板材)	幅350×高200 (375×200×10)	枚	1100	1100	1100	1100	1100	1100	012
T8793	ウオータプールの I	φ450 φ600用 (林道)	個	-----	-----	-----	-----	-----	-----	030
T8794	ウオータプールの II	(林道)	個	37100	37100	37100	37100	37100	37100	030
T8788	吐口プレート	1:1型 1:1.2型	個	3000	3000	3000	3000	3000	3000	030
T8789	吐口ブロック	1:1.0型	個	4860	4860	4860	4860	4860	4860	030
T8790	吐口ブロック	1:1.2型	個	4860	4860	4860	4860	4860	4860	030
T3622	コンクリート床版 (T-4)	幅500×長さ1500; 参考270kg 滑り止め突起	個	27400	27400	27400	27400	27400	27400	025
T3623	コンクリート床版 (T-4)	幅500×長さ2000; 参考365kg 滑り止め突起	個	37100	37100	37100	37100	37100	37100	025
T3624	コンクリート床版 (T-4)	幅500×長さ2500; 参考460kg 滑り止め突起	個	46800	46800	46800	46800	46800	46800	025
T3625	コンクリート床版 (T-4)	幅500×長さ3000; 参考720kg 滑り止め突起	個	73300	73300	73300	73300	73300	73300	025
T3626	コンクリート床版 (T-4)	幅500×長さ3500; 参考850kg 滑り止め突起	個	86500	86500	86500	86500	86500	86500	025
T3627	コンクリート床版 (T-4)	幅500×長さ4000; 参考970kg 滑り止め突起	個	98700	98700	98700	98700	98700	98700	025
T3628	コンクリート床版 (T-4)	幅500×長さ4500; 参考1355kg 滑り止め突起	個	137000	137000	137000	137000	137000	137000	025
T3629	コンクリート床版 (T-4)	幅500×長さ5000; 参考1515kg 滑り止め突起	個	154000	154000	154000	154000	154000	154000	025

# 一般単価一覧表

(4) 自由勾配側溝

全地区単価

引き渡し場所
現場渡し

単価コード	名 称	規 格	単 位	単 価						機 材 集 計 コ ー ド
				06 04 01	06 05 15	06 06 15	06 07 15	06 08 15	06 09 15	
	※規格欄に記載する重量は参考重量である。(重量により製品を限定するものではない。)									
T7286	道路用側溝蓋(自由勾配, 歩道用)	300用 L=0.5m; 参考 31kg	枚	1360	1360	1360	1360	1360	1360	025
T7287	道路用側溝蓋(自由勾配, 歩道用)	400用 L=0.5m; 参考 44kg	枚	1800	1800	1800	1800	1800	1800	025
T7288	道路用側溝蓋(自由勾配, 歩道用)	500用 L=0.5m; 参考 57kg	枚	2490	2490	2490	2490	2490	2490	025
T7289	道路用側溝蓋(自由勾配, 歩道用)	600用 L=0.5m; 参考 74kg	枚	2970	2970	2970	2970	2970	2970	025
T7290	道路用側溝蓋(自由勾配, 歩道用)	700用 L=0.5m; 参考 92kg	枚	3370	3370	3370	3370	3370	3370	025
T7291	道路用側溝蓋(自由勾配, 歩道用)	800用 L=0.5m; 参考109kg	枚	3750	3750	3750	3750	3750	3750	025
T8190	道路用側溝蓋(自由勾配, 車道用 T-25)	300用 L=0.5m; 参考 42kg	枚	*非開示*	*非開示*	*非開示*	*非開示*	*非開示*	*非開示*	025
T8191	道路用側溝蓋(自由勾配, 車道用 T-25)	400用 L=0.5m; 参考 61kg	枚	*非開示*	*非開示*	*非開示*	*非開示*	*非開示*	*非開示*	025
T8192	道路用側溝蓋(自由勾配, 車道用 T-25)	500用 L=0.5m; 参考 84kg	枚	*非開示*	*非開示*	*非開示*	*非開示*	*非開示*	*非開示*	025
TC262	道路用側溝蓋(自由勾配, 車道用 T-25)	600用 L=0.5m; 参考111kg	枚	*非開示*	*非開示*	*非開示*	*非開示*	*非開示*	*非開示*	025
TC263	道路用側溝蓋(自由勾配, 車道用 T-25)	700用 L=0.5m; 参考140kg	枚	*非開示*	*非開示*	*非開示*	*非開示*	*非開示*	*非開示*	025
TC264	道路用側溝蓋(自由勾配, 車道用 T-25)	800用 L=0.5m; 参考168kg	枚	*非開示*	*非開示*	*非開示*	*非開示*	*非開示*	*非開示*	025
T8140	自由勾配側溝(T-25)	幅300×高 300 L=2m; 参考 326kg	本	*非開示*	*非開示*	*非開示*	*非開示*	*非開示*	*非開示*	025
T8141	自由勾配側溝(T-25)	幅300×高 400 L=2m; 参考 403kg	本	*非開示*	*非開示*	*非開示*	*非開示*	*非開示*	*非開示*	025
T8142	自由勾配側溝(T-25)	幅300×高 500 L=2m; 参考 455kg	本	*非開示*	*非開示*	*非開示*	*非開示*	*非開示*	*非開示*	025
T8143	自由勾配側溝(T-25)	幅300×高 600 L=2m; 参考 560kg	本	*非開示*	*非開示*	*非開示*	*非開示*	*非開示*	*非開示*	025
T8144	自由勾配側溝(T-25)	幅300×高 700 L=2m; 参考 625kg	本	*非開示*	*非開示*	*非開示*	*非開示*	*非開示*	*非開示*	025
T8145	自由勾配側溝(T-25)	幅300×高 800 L=2m; 参考 760kg	本	*非開示*	*非開示*	*非開示*	*非開示*	*非開示*	*非開示*	025
T8146	自由勾配側溝(T-25)	幅300×高 900 L=2m; 参考 830kg	本	*非開示*	*非開示*	*非開示*	*非開示*	*非開示*	*非開示*	025
T8147	自由勾配側溝(T-25)	幅300×高1000 L=2m; 参考 995kg	本	*非開示*	*非開示*	*非開示*	*非開示*	*非開示*	*非開示*	025
T8184	自由勾配側溝(T-25)	幅300×高1100 L=2m; 参考1065kg	本	*非開示*	*非開示*	*非開示*	*非開示*	*非開示*	*非開示*	025
T8148	自由勾配側溝(T-25)	幅400×高 400 L=2m; 参考 459kg	本	*非開示*	*非開示*	*非開示*	*非開示*	*非開示*	*非開示*	025
T8149	自由勾配側溝(T-25)	幅400×高 500 L=2m; 参考 535kg	本	*非開示*	*非開示*	*非開示*	*非開示*	*非開示*	*非開示*	025
T8150	自由勾配側溝(T-25)	幅400×高 600 L=2m; 参考 590kg	本	*非開示*	*非開示*	*非開示*	*非開示*	*非開示*	*非開示*	025
T8151	自由勾配側溝(T-25)	幅400×高 700 L=2m; 参考 715kg	本	*非開示*	*非開示*	*非開示*	*非開示*	*非開示*	*非開示*	025
T8152	自由勾配側溝(T-25)	幅400×高 800 L=2m; 参考 780kg	本	*非開示*	*非開示*	*非開示*	*非開示*	*非開示*	*非開示*	025
T8153	自由勾配側溝(T-25)	幅400×高 900 L=2m; 参考 930kg	本	*非開示*	*非開示*	*非開示*	*非開示*	*非開示*	*非開示*	025
T8154	自由勾配側溝(T-25)	幅400×高1000 L=2m; 参考1000kg	本	*非開示*	*非開示*	*非開示*	*非開示*	*非開示*	*非開示*	025
T8185	自由勾配側溝(T-25)	幅400×高1100 L=2m; 参考1175kg	本	*非開示*	*非開示*	*非開示*	*非開示*	*非開示*	*非開示*	025



# 一般単価一覧表

(4) 自由勾配側溝

全地区単価

引き渡し場所
現場渡し

単価コード	名 称	規 格	単 位	単 価						機 材 集 計 コ ー ド
				06 04 01	06 05 15	06 06 15	06 07 15	06 08 15	06 09 15	
T8186	自由勾配側溝(T-25)	幅400×高1200 L=2m;参考1260kg	本	*非開示*	*非開示*	*非開示*	*非開示*	*非開示*	*非開示*	025
T8155	自由勾配側溝(T-25)	幅500×高 400 L=2m;参考 545kg	本	*非開示*	*非開示*	*非開示*	*非開示*	*非開示*	*非開示*	025
T8156	自由勾配側溝(T-25)	幅500×高 500 L=2m;参考 600kg	本	*非開示*	*非開示*	*非開示*	*非開示*	*非開示*	*非開示*	025
T8157	自由勾配側溝(T-25)	幅500×高 600 L=2m;参考 715kg	本	*非開示*	*非開示*	*非開示*	*非開示*	*非開示*	*非開示*	025
T8158	自由勾配側溝(T-25)	幅500×高 700 L=2m;参考 780kg	本	*非開示*	*非開示*	*非開示*	*非開示*	*非開示*	*非開示*	025
T8159	自由勾配側溝(T-25)	幅500×高 800 L=2m;参考 845kg	本	*非開示*	*非開示*	*非開示*	*非開示*	*非開示*	*非開示*	025
T8160	自由勾配側溝(T-25)	幅500×高 900 L=2m;参考1040kg	本	*非開示*	*非開示*	*非開示*	*非開示*	*非開示*	*非開示*	025
T8161	自由勾配側溝(T-25)	幅500×高1000 L=2m;参考1120kg	本	*非開示*	*非開示*	*非開示*	*非開示*	*非開示*	*非開示*	025
T8162	自由勾配側溝(T-25)	幅500×高1100 L=2m;参考1200kg	本	*非開示*	*非開示*	*非開示*	*非開示*	*非開示*	*非開示*	025
T8187	自由勾配側溝(T-25)	幅500×高1200 L=2m;参考1383kg	本	*非開示*	*非開示*	*非開示*	*非開示*	*非開示*	*非開示*	025
T8163	自由勾配側溝(T-25)	幅600×高 500 L=2m;参考 700kg	本	*非開示*	*非開示*	*非開示*	*非開示*	*非開示*	*非開示*	025
T8164	自由勾配側溝(T-25)	幅600×高 600 L=2m;参考 760kg	本	*非開示*	*非開示*	*非開示*	*非開示*	*非開示*	*非開示*	025
T8165	自由勾配側溝(T-25)	幅600×高 700 L=2m;参考 890kg	本	*非開示*	*非開示*	*非開示*	*非開示*	*非開示*	*非開示*	025
T8166	自由勾配側溝(T-25)	幅600×高 800 L=2m;参考 960kg	本	*非開示*	*非開示*	*非開示*	*非開示*	*非開示*	*非開示*	025
T8167	自由勾配側溝(T-25)	幅600×高 900 L=2m;参考1030kg	本	*非開示*	*非開示*	*非開示*	*非開示*	*非開示*	*非開示*	025
T8168	自由勾配側溝(T-25)	幅600×高1000 L=2m;参考1240kg	本	*非開示*	*非開示*	*非開示*	*非開示*	*非開示*	*非開示*	025
T8169	自由勾配側溝(T-25)	幅600×高1100 L=2m;参考1320kg	本	*非開示*	*非開示*	*非開示*	*非開示*	*非開示*	*非開示*	025
T8170	自由勾配側溝(T-25)	幅600×高1200 L=2m;参考1410kg	本	*非開示*	*非開示*	*非開示*	*非開示*	*非開示*	*非開示*	025
T8171	自由勾配側溝(T-25)	幅700×高 600 L=2m;参考1010kg	本	*非開示*	*非開示*	*非開示*	*非開示*	*非開示*	*非開示*	025
T8172	自由勾配側溝(T-25)	幅700×高 700 L=2m;参考1090kg	本	*非開示*	*非開示*	*非開示*	*非開示*	*非開示*	*非開示*	025
T8173	自由勾配側溝(T-25)	幅700×高 800 L=2m;参考1160kg	本	*非開示*	*非開示*	*非開示*	*非開示*	*非開示*	*非開示*	025
T8174	自由勾配側溝(T-25)	幅700×高 900 L=2m;参考1240kg	本	*非開示*	*非開示*	*非開示*	*非開示*	*非開示*	*非開示*	025
T8175	自由勾配側溝(T-25)	幅700×高1000 L=2m;参考1320kg	本	*非開示*	*非開示*	*非開示*	*非開示*	*非開示*	*非開示*	025
T8176	自由勾配側溝(T-25)	幅700×高1100 L=2m;参考1400kg	本	*非開示*	*非開示*	*非開示*	*非開示*	*非開示*	*非開示*	025
T8177	自由勾配側溝(T-25)	幅700×高1200 L=2m;参考1480kg	本	*非開示*	*非開示*	*非開示*	*非開示*	*非開示*	*非開示*	025
T8178	自由勾配側溝(T-25)	幅800×高 700 L=2m;参考1200kg	本	*非開示*	*非開示*	*非開示*	*非開示*	*非開示*	*非開示*	025
T8179	自由勾配側溝(T-25)	幅800×高 800 L=2m;参考1280kg	本	*非開示*	*非開示*	*非開示*	*非開示*	*非開示*	*非開示*	025
T8180	自由勾配側溝(T-25)	幅800×高 900 L=2m;参考1360kg	本	*非開示*	*非開示*	*非開示*	*非開示*	*非開示*	*非開示*	025
T8181	自由勾配側溝(T-25)	幅800×高1000 L=2m;参考1450kg	本	*非開示*	*非開示*	*非開示*	*非開示*	*非開示*	*非開示*	025
T8182	自由勾配側溝(T-25)	幅800×高1100 L=2m;参考1530kg	本	*非開示*	*非開示*	*非開示*	*非開示*	*非開示*	*非開示*	025



# 一般単価一覧表

(4) 自由勾配側溝

全地区単価

引き渡し場所
現場渡し

単価コード	名 称	規 格	単 位	単 価						機 材 集 計 コ ー ド
				06 04 01	06 05 15	06 06 15	06 07 15	06 08 15	06 09 15	
T8183	自由勾配側溝(T-25)	幅800×高1200 L=2m;参考1610kg	本	*非開示*	*非開示*	*非開示*	*非開示*	*非開示*	*非開示*	025
TC572	横断用自由勾配側溝(T-25)	幅300×高 300 L=2m;参考 475kg	本	38600	38600	38600	38600	38600	38600	025
TC573	横断用自由勾配側溝(T-25)	幅300×高 400 L=2m;参考 550kg	本	42300	42300	42300	42300	42300	42300	025
TC574	横断用自由勾配側溝(T-25)	幅300×高 500 L=2m;参考 624kg	本	46100	46100	46100	46100	46100	46100	025
TC575	横断用自由勾配側溝(T-25)	幅300×高 600 L=2m;参考 780kg	本	54100	54100	54100	54100	54100	54100	025
TC576	横断用自由勾配側溝(T-25)	幅300×高 700 L=2m;参考 868kg	本	58700	58700	58700	58700	58700	58700	025
TC577	横断用自由勾配側溝(T-25)	幅300×高 800 L=2m;参考 957kg	本	63000	63000	63000	63000	63000	63000	025
TC578	横断用自由勾配側溝(T-25)	幅300×高 900 L=2m;参考1155kg	本	73100	73100	73100	73100	73100	73100	025
TC579	横断用自由勾配側溝(T-25)	幅300×高1000 L=2m;参考1257kg	本	78400	78400	78400	78400	78400	78400	025
TC580	横断用自由勾配側溝(T-25)	幅400×高 400 L=2m;参考 642kg	本	48300	48300	48300	48300	48300	48300	025
TC581	横断用自由勾配側溝(T-25)	幅400×高 500 L=2m;参考 721kg	本	52300	52300	52300	52300	52300	52300	025
TC582	横断用自由勾配側溝(T-25)	幅400×高 600 L=2m;参考 800kg	本	56400	56400	56400	56400	56400	56400	025
TC583	横断用自由勾配側溝(T-25)	幅400×高 700 L=2m;参考 971kg	本	65000	65000	65000	65000	65000	65000	025
TC584	横断用自由勾配側溝(T-25)	幅400×高 800 L=2m;参考1064kg	本	69600	69600	69600	69600	69600	69600	025
TC585	横断用自由勾配側溝(T-25)	幅400×高 900 L=2m;参考1157kg	本	74500	74500	74500	74500	74500	74500	025
TC586	横断用自由勾配側溝(T-25)	幅400×高1000 L=2m;参考1370kg	本	85400	85400	85400	85400	85400	85400	025
TC587	横断用自由勾配側溝(T-25)	幅500×高 500 L=2m;参考 861kg	本	60600	60600	60600	60600	60600	60600	025
TC588	横断用自由勾配側溝(T-25)	幅500×高 600 L=2m;参考 949kg	本	65000	65000	65000	65000	65000	65000	025
TC589	横断用自由勾配側溝(T-25)	幅500×高 700 L=2m;参考1038kg	本	69600	69600	69600	69600	69600	69600	025
TC590	横断用自由勾配側溝(T-25)	幅500×高 800 L=2m;参考1126kg	本	74200	74200	74200	74200	74200	74200	025
TC591	横断用自由勾配側溝(T-25)	幅500×高 900 L=2m;参考1331kg	本	84400	84400	84400	84400	84400	84400	025
TC592	横断用自由勾配側溝(T-25)	幅500×高1000 L=2m;参考1433kg	本	89800	89800	89800	89800	89800	89800	025
TC593	横断用自由勾配側溝(T-25)	幅500×高1100 L=2m;参考1536kg	本	102000	102000	102000	102000	102000	102000	025
TC594	横断用自由勾配側溝(T-25)	幅600×高 400 L=2m;参考 884kg	本	63000	63000	63000	63000	63000	63000	025
TC595	横断用自由勾配側溝(T-25)	幅600×高 500 L=2m;参考 977kg	本	67600	67600	67600	67600	67600	67600	025
TC596	横断用自由勾配側溝(T-25)	幅600×高 600 L=2m;参考1070kg	本	72300	72300	72300	72300	72300	72300	025
TC597	横断用自由勾配側溝(T-25)	幅600×高 700 L=2m;参考1163kg	本	77200	77200	77200	77200	77200	77200	025
TC598	横断用自由勾配側溝(T-25)	幅600×高 800 L=2m;参考1256kg	本	81800	81800	81800	81800	81800	81800	025
TC599	横断用自由勾配側溝(T-25)	幅600×高 900 L=2m;参考1349kg	本	86600	86600	86600	86600	86600	86600	025
TC600	横断用自由勾配側溝(T-25)	幅600×高1000 L=2m;参考1569kg	本	97700	97700	97700	97700	97700	97700	025



(5) 下水道用マンホール側塊

# 一般単価一覧表

全地区単価

引き渡し場所
現場渡し

単価コード	名 称	規 格	単 位	単 価						機 材 集 計 コ ー ド
				06 04 01	06 05 15	06 06 15	06 07 15	06 08 15	06 09 15	
TF421	底床版 (マンホール用)	1000×1000× 120mm	個	15400	15400	15400	15400	15400	15400	026
TF425	底床版 (マンホール用)	1200×1200× 120mm	個	18000	18000	18000	18000	18000	18000	026
TF427	底床版 (マンホール用)	1500×1500× 120mm	個	26600	26600	26600	26600	26600	26600	026
TF001	組立て式マンホール 0号 底版	H = 130mm	個	18400	18400	18400	18400	18400	18400	026
T8751	組立て式マンホール 1号 底版	外径 1100mm H = 130mm	個	21600	21600	21600	21600	21600	21600	026
TF021	組立て式マンホール 2号 底版	外径 1450mm H = 150mm	個	44800	44800	44800	44800	44800	44800	026
TF041	組立て式マンホール 3号 底版	外径 1800mm H = 150mm	個	75000	75000	75000	75000	75000	75000	026
TF002	組立て式マンホール 0号く体B.	内径 750mm H = 600mm	個	26100	26100	26100	26100	26100	26100	026
TF003	組立て式マンホール 0号く体B.	内径 750mm H = 900mm	個	36700	36700	36700	36700	36700	36700	026
TF004	組立て式マンホール 0号く体B.	内径 750mm H = 1200mm	個	46800	46800	46800	46800	46800	46800	026
TF005	組立て式マンホール 0号く体B.	内径 750mm H = 1500mm	個	57300	57300	57300	57300	57300	57300	026
TF006	組立て式マンホール 0号く体B.	内径 750mm H = 1800mm	個	67900	67900	67900	67900	67900	67900	026
TF007	組立て式マンホール 0号 直壁	内径 750mm H = 300mm	個	13800	13800	13800	13800	13800	13800	026
TF008	組立て式マンホール 0号 直壁	内径 750mm H = 600mm	個	25000	25000	25000	25000	25000	25000	026
TF009	組立て式マンホール 0号 直壁	内径 750mm H = 900mm	個	35600	35600	35600	35600	35600	35600	026
TF010	組立て式マンホール 0号 直壁	内径 750mm H = 1200mm	個	45600	45600	45600	45600	45600	45600	026
TF011	組立て式マンホール 0号 直壁	内径 750mm H = 1500mm	個	56200	56200	56200	56200	56200	56200	026
TF012	組立て式マンホール 0号 直壁	内径 750mm H = 1800mm	個	66800	66800	66800	66800	66800	66800	026
TF013	組立て式マンホール 0号 斜壁	内径 600～750mm H = 300mm	個	18300	18300	18300	18300	18300	18300	026
TF015	組立て式マンホール 0号 斜壁	内径 600～750mm H = 450mm	個	26000	26000	26000	26000	26000	26000	026
TF016	組立て式マンホール 0号 斜壁	内径 600～750mm H = 600mm	個	32700	32700	32700	32700	32700	32700	026
T8752	組立て式マンホール 1号く体B.	内径 900mm H = 600mm	個	29100	29100	29100	29100	29100	29100	026
T8753	組立て式マンホール 1号く体B.	内径 900mm H = 900mm	個	41300	41300	41300	41300	41300	41300	026
T8754	組立て式マンホール 1号く体B.	内径 900mm H = 1200mm	個	52800	52800	52800	52800	52800	52800	026
T8755	組立て式マンホール 1号く体B.	内径 900mm H = 1500mm	個	64800	64800	64800	64800	64800	64800	026
T8756	組立て式マンホール 1号く体B.	内径 900mm H = 1800mm	個	76600	76600	76600	76600	76600	76600	026
T8757	組立て式マンホール 1号 直壁	内径 900mm H = 300mm	個	16300	16300	16300	16300	16300	16300	026
T8758	組立て式マンホール 1号 直壁	内径 900mm H = 600mm	個	28100	28100	28100	28100	28100	28100	026
T8759	組立て式マンホール 1号 直壁	内径 900mm H = 900mm	個	39900	39900	39900	39900	39900	39900	026
T8760	組立て式マンホール 1号 直壁	内径 900mm H = 1200mm	個	51700	51700	51700	51700	51700	51700	026

## (5) 下水道用マンホール側塊

## 一般単価一覧表

全地区単価

引き渡し場所
現場渡し

単価コード	名 称	規 格	単 位	単 価						機 材 集 計 コ ー ド
				06 04 01	06 05 15	06 06 15	06 07 15	06 08 15	06 09 15	
T8761	組立て式マンホール 1号 直壁	内径 900mm H=1500mm	個	63700	63700	63700	63700	63700	63700	026
T8762	組立て式マンホール 1号 直壁	内径 900mm H=1800mm	個	75700	75700	75700	75700	75700	75700	026
T8763	組立て式マンホール 1号踊場直壁	内径 900mm H= 600mm	個	54000	54000	54000	54000	54000	54000	026
T8764	組立て式マンホール 1号連結直壁	内径 900mm H= 300mm	個	28800	28800	28800	28800	28800	28800	026
T8765	組立て式マンホール 1号 斜壁	内径 600～ 900mm H= 300mm	個	20200	20200	20200	20200	20200	20200	026
T8766	組立て式マンホール 1号 斜壁	内径 600～ 900mm H= 450mm	個	27300	27300	27300	27300	27300	27300	026
T8767	組立て式マンホール 1号 斜壁	内径 600～ 900mm H= 600mm	個	34200	34200	34200	34200	34200	34200	026
TF022	組立て式マンホール 2号く体B.	内径 1200mm H= 600mm	個	56400	56400	56400	56400	56400	56400	026
TF023	組立て式マンホール 2号く体B.	内径 1200mm H= 900mm	個	78600	78600	78600	78600	78600	78600	026
TF024	組立て式マンホール 2号く体B.	内径 1200mm H=1200mm	個	102000	102000	102000	102000	102000	102000	026
TF025	組立て式マンホール 2号く体B.	内径 1200mm H=1500mm	個	124000	124000	124000	124000	124000	124000	026
TF026	組立て式マンホール 2号く体B.	内径 1200mm H=1800mm	個	146000	146000	146000	146000	146000	146000	026
TF027	組立て式マンホール 2号く体B.	内径 1200mm H=2100mm	個	168000	168000	168000	168000	168000	168000	026
TF028	組立て式マンホール 2号く体B.	内径 1200mm H=2400mm	個	189000	189000	189000	189000	189000	189000	026
TF029	組立て式マンホール 2号 直壁	内径 1200mm H= 600mm	個	50400	50400	50400	50400	50400	50400	026
TF030	組立て式マンホール 2号 直壁	内径 1200mm H= 900mm	個	72300	72300	72300	72300	72300	72300	026
TF031	組立て式マンホール 2号 直壁	内径 1200mm H=1200mm	個	94500	94500	94500	94500	94500	94500	026
TF032	組立て式マンホール 2号 直壁	内径 1200mm H=1500mm	個	115000	115000	115000	115000	115000	115000	026
TF033	組立て式マンホール 2号 直壁	内径 1200mm H=1800mm	個	137000	137000	137000	137000	137000	137000	026
TF034	組立て式マンホール 2号踊場直壁	内径 1200mm H= 600mm	個	99100	99100	99100	99100	99100	99100	026
TF035	組立て式マンホール 2号連結直壁	内径 1200mm H= 300mm	個	56500	56500	56500	56500	56500	56500	026
TF042	組立て式マンホール 3号く体B.	内径 1500mm H= 900mm	個	128000	128000	128000	128000	128000	128000	026
TF043	組立て式マンホール 3号く体B.	内径 1500mm H=1200mm	個	168000	168000	168000	168000	168000	168000	026
TF044	組立て式マンホール 3号く体B.	内径 1500mm H=1500mm	個	201000	201000	201000	201000	201000	201000	026
TF045	組立て式マンホール 3号く体B.	内径 1500mm H=1800mm	個	238000	238000	238000	238000	238000	238000	026
TF046	組立て式マンホール 3号く体B.	内径 1500mm H=2100mm	個	272000	272000	272000	272000	272000	272000	026
TF047	組立て式マンホール 3号く体B.	内径 1500mm H=2400mm	個	305000	305000	305000	305000	305000	305000	026
TF048	組立て式マンホール 3号 直壁	内径 1500mm H=1800mm	個	210000	210000	210000	210000	210000	210000	026
TF049	組立て式マンホール 3号 直壁	内径 1500mm H=2100mm	個	243000	243000	243000	243000	243000	243000	026
TF050	組立て式マンホール 3号 直壁	内径 1500mm H=2400mm	個	276000	276000	276000	276000	276000	276000	026



# 一般単価一覧表

(6) ボックスカルバート

全地区単価

引き渡し場所
現場渡し

単価コード	名 称	規 格	単 位	単 価						機 材 集 計 コ ー ド
				06 04 01	06 05 15	06 06 15	06 07 15	06 08 15	06 09 15	
T8107	ボックス カルバート (T-25)	300×300- 2.0m ; 土被り0.2~3.0m	個	42500	42500	42500	42500	42500	42500	030
T8108	ボックス カルバート (T-25)	400×400- 2.0m ; 土被り0.2~3.0m	個	53100	53100	53100	53100	53100	53100	030
T8109	ボックス カルバート (T-25)	500×500- 2.0m ; 土被り0.2~3.0m	個	78400	78400	78400	78400	78400	78400	030
T8110	ボックス カルバート (T-25)	600×600- 2.0m ; 土被り0.2~3.0m	個	91800	91800	91800	91800	91800	91800	030
T8111	ボックス カルバート (T-25)	700×700- 2.0m ; 土被り0.2~3.0m	個	104000	104000	104000	104000	104000	104000	030
T8112	ボックス カルバート (T-25)	800×800- 2.0m ; 土被り0.2~3.0m	個	115000	115000	115000	115000	115000	115000	030
T8113	ボックス カルバート (T-25)	900×900- 2.0m ; 土被り0.2~3.0m	個	128000	128000	128000	128000	128000	128000	030
T8114	ボックス カルバート (T-25)	1000×800- 2.0m ; 土被り0.2~3.0m	個	133000	133000	133000	133000	133000	133000	030
T8115	ボックス カルバート (T-25)	1000×1000- 2.0m ; 土被り0.2~3.0m	個	145000	145000	145000	145000	145000	145000	030
T8116	ボックス カルバート (T-25)	1200×1000- 2.0m ; 土被り0.2~3.0m	個	169000	169000	169000	169000	169000	169000	030
T8117	ボックス カルバート (T-25)	1200×1200- 2.0m ; 土被り0.2~3.0m	個	182000	182000	182000	182000	182000	182000	030
T8118	ボックス カルバート (T-25)	1300×1300- 2.0m ; 土被り0.2~3.0m	個	203000	203000	203000	203000	203000	203000	030
T8119	ボックス カルバート (T-25)	1500×1000- 2.0m ; 土被り0.2~3.0m	個	221000	221000	221000	221000	221000	221000	030
T8120	ボックス カルバート (T-25)	1500×1200- 2.0m ; 土被り0.2~3.0m	個	235000	235000	235000	235000	235000	235000	030
T8121	ボックス カルバート (T-25)	1500×1500- 2.0m ; 土被り0.2~3.0m	個	257000	257000	257000	257000	257000	257000	030
T8122	ボックス カルバート (T-25)	1800×1500- 2.0m ; 土被り0.2~3.0m	個	284000	284000	284000	284000	284000	284000	030
T8123	ボックス カルバート (T-25)	1800×1800- 2.0m ; 土被り0.2~3.0m	個	305000	305000	305000	305000	305000	305000	030
T8124	ボックス カルバート (T-25)	2000×1500- 1.5m ; 土被り0.2~3.0m	個	245000	245000	245000	245000	245000	245000	030
T8125	ボックス カルバート (T-25)	2000×2000- 1.5m ; 土被り0.2~3.0m	個	273000	273000	273000	273000	273000	273000	030
T8126	ボックス カルバート (T-25)	2500×1500- 1.5m ; 土被り0.2~3.0m	個	338000	338000	338000	338000	338000	338000	030
T8127	ボックス カルバート (T-25)	2500×2000- 1.5m ; 土被り0.2~3.0m	個	372000	372000	372000	372000	372000	372000	030
T8128	ボックス カルバート (T-25)	2500×2500- 1.5m ; 土被り0.2~3.0m	個	407000	407000	407000	407000	407000	407000	030
T8129	ボックス カルバート (T-25)	3000×1500- 1.5m ; 土被り0.2~3.0m	個	468000	468000	468000	468000	468000	468000	030
T8130	ボックス カルバート (T-25)	3000×2000- 1.0m ; 土被り0.2~3.0m	個	339000	339000	339000	339000	339000	339000	030
T8131	ボックス カルバート (T-25)	3000×2500- 1.0m ; 土被り0.2~3.0m	個	374000	374000	374000	374000	374000	374000	030
T8135	ボックス カルバート (T-25)	500×400×2000 ; 土被り0.2~3.0m	個	72100	72100	72100	72100	72100	72100	030
T8137	ボックス カルバート (T-25)	600×400×2000 ; 土被り0.2~3.0m	個	80000	80000	80000	80000	80000	80000	030



# 一般単価一覧表

(7)ブロック類

全地区単価

引き渡し場所
現場渡し

単価コード	名 称	規 格	単 位	単 価						機 材 集 計 コ ー ド
				06 04 01	06 05 15	06 06 15	06 07 15	06 08 15	06 09 15	
T3582	溝畔ブロック	500×900 有筋	個	3320	3320	3320	3320	3320	3320	027
T3584	溝畔ブロック	700×600 有筋	個	3680	3680	3680	3680	3680	3680	027
T7843	畦畔ブロック	450型 L=900mm 有筋	個	2520	2520	2520	2520	2520	2520	027
T7844	畦畔ブロック	500型 L=900mm 有筋	個	2860	2860	2860	2860	2860	2860	027
T7846	畦畔ブロック	600型 L=600mm 有筋	個	2560	2560	2560	2560	2560	2560	027
T7847	畦畔ブロック	H600×L2000片面フラット型	個	11000	11000	11000	11000	11000	11000	027
T7848	畦畔ブロック	H800×L2000片面フラット型	個	18000	18000	18000	18000	18000	18000	027
T3580	積ブロック	A種控 35cm 350kg/m <sup>2</sup> 以上	m <sup>2</sup>	*非開示*	*非開示*	*非開示*	*非開示*	*非開示*	*非開示*	028
T3593	張ブロック	t = 8cm 500×500以下	m <sup>2</sup>	*非開示*	*非開示*	*非開示*	*非開示*	*非開示*	*非開示*	028
T3594	張ブロック	t = 10cm 500×500以下	m <sup>2</sup>	*非開示*	*非開示*	*非開示*	*非開示*	*非開示*	*非開示*	028
T3616	空洞コンクリートブロック C種	10×19×39cm	個	*非開示*	*非開示*	*非開示*	*非開示*	*非開示*	*非開示*	028
T3617	空洞コンクリートブロック C種	12×19×39cm	個	*非開示*	*非開示*	*非開示*	*非開示*	*非開示*	*非開示*	028
T3618	空洞コンクリートブロック C種	15×19×39cm	個	*非開示*	*非開示*	*非開示*	*非開示*	*非開示*	*非開示*	028
T3619	空洞コンクリートブロック C種	19×19×39cm	個	*非開示*	*非開示*	*非開示*	*非開示*	*非開示*	*非開示*	028
TC614	コマブロック	φ330×330	組	1900	1900	1900	1900	1900	1900	028
TC616	コマブロック	φ500×500	組	4100	4100	4100	4100	4100	4100	028
TC740	駒止ブロック	本体 H500×L500×B360	個	6950	6950	6950	6950	6950	6950	028
TC741	駒止ブロック取付金具	鉄筋加工品	組	2840	2840	2840	2840	2840	2840	116
T3701	歩車道境界ブロック	A型 片側 150×170×200×600mm	個	*非開示*	*非開示*	*非開示*	*非開示*	*非開示*	*非開示*	025
T3702	歩車道境界ブロック	B型 片側 180×205×250×600mm	個	*非開示*	*非開示*	*非開示*	*非開示*	*非開示*	*非開示*	025
T3703	歩車道境界ブロック	C型 片側 180×210×300×600mm	個	*非開示*	*非開示*	*非開示*	*非開示*	*非開示*	*非開示*	025
T3707	歩車道境界ブロック	Fb-15 180×205×250×2000mm	個	*非開示*	*非開示*	*非開示*	*非開示*	*非開示*	*非開示*	025
T3708	歩車道境界ブロック	Fb-20 180×210×300×2000mm	個	*非開示*	*非開示*	*非開示*	*非開示*	*非開示*	*非開示*	025
T3709	歩車道境界ブロック	Fb-25 180×215×350×2000mm	個	*非開示*	*非開示*	*非開示*	*非開示*	*非開示*	*非開示*	025





# 一般単価一覧表

(1) 鋼矢板・鋼杭・鋼板

全地区単価

引き渡し場所
現場渡し

単価コード	名 称	規 格	単 位	単 価						機 材 集 計 コ ー ド
				06 04 01	06 05 15	06 06 15	06 07 15	06 08 15	06 09 15	
T4050	H形鋼	広幅 H-200	t	*非開示*	*非開示*	*非開示*	*非開示*	*非開示*	*非開示*	117
T4051	H形鋼	広幅 H-250	t	*非開示*	*非開示*	*非開示*	*非開示*	*非開示*	*非開示*	117
T4052	H形鋼	広幅 H-300	t	*非開示*	*非開示*	*非開示*	*非開示*	*非開示*	*非開示*	117
T4053	H形鋼	広幅 H-350	t	*非開示*	*非開示*	*非開示*	*非開示*	*非開示*	*非開示*	117
T4054	H形鋼	広幅 H-400	t	*非開示*	*非開示*	*非開示*	*非開示*	*非開示*	*非開示*	117
T4067	鋼矢板 U形 S Y295	Ⅱ 型	t	*非開示*	*非開示*	*非開示*	*非開示*	*非開示*	*非開示*	048
T4069	鋼矢板 U形 S Y295	Ⅲ 型	t	*非開示*	*非開示*	*非開示*	*非開示*	*非開示*	*非開示*	048
T4071	鋼矢板 U形 S Y295	Ⅳ 型	t	*非開示*	*非開示*	*非開示*	*非開示*	*非開示*	*非開示*	048
T4073	鋼矢板 U形 S Y295	V L型	t	*非開示*	*非開示*	*非開示*	*非開示*	*非開示*	*非開示*	048
T4074	鋼矢板 U形 S Y295	VI L型	t	*非開示*	*非開示*	*非開示*	*非開示*	*非開示*	*非開示*	048
T4075	軽量鋼矢板 (S S400)		t	*非開示*	*非開示*	*非開示*	*非開示*	*非開示*	*非開示*	048
T4094	広幅鋼矢板	S P-Ⅱ w	t	*非開示*	*非開示*	*非開示*	*非開示*	*非開示*	*非開示*	048
T4095	広幅鋼矢板	S P-Ⅲ w	t	*非開示*	*非開示*	*非開示*	*非開示*	*非開示*	*非開示*	048
T4096	広幅鋼矢板	S P-Ⅳ w	t	*非開示*	*非開示*	*非開示*	*非開示*	*非開示*	*非開示*	048
T4091	ハット形鋼矢板	S P-10H	t	*非開示*	*非開示*	*非開示*	*非開示*	*非開示*	*非開示*	048
T4092	ハット形鋼矢板	S P-25H	t	*非開示*	*非開示*	*非開示*	*非開示*	*非開示*	*非開示*	048
T4098	ハット形鋼矢板	S P-45H	t	*非開示*	*非開示*	*非開示*	*非開示*	*非開示*	*非開示*	048
T4099	ハット形鋼矢板	S P-50H	t	*非開示*	*非開示*	*非開示*	*非開示*	*非開示*	*非開示*	048
T4043	鋼板 (無規格品) 厚板	厚 9~11mm	t	*非開示*	*非開示*	*非開示*	*非開示*	*非開示*	*非開示*	117
T3988	平鋼 (SS 400)	厚 9.0mm 幅50~75mm	t	133000	133000	133000	135000	135000	135000	117
T4032	溝形鋼 (SS 400) 大形	厚 7~9mm 幅 75~90 高150~200	t	*非開示*	*非開示*	*非開示*	*非開示*	*非開示*	*非開示*	117
T4101	亜鉛引鉄板 (平板)	0.30×914×1829	枚	*非開示*	*非開示*	*非開示*	*非開示*	*非開示*	*非開示*	118
T4009	鉄スクラップ	ヘビーH1	t	*非開示*	*非開示*	*非開示*	*非開示*	*非開示*	*非開示*	117
T4001	鋼板(○月積価格)	ベース無規格 中厚板	t	*非開示*	*非開示*	*非開示*	*非開示*	*非開示*	*非開示*	117
T4002	等辺山形鋼(○月積価格)	ベース無規格25-35 250×250	t	*非開示*	*非開示*	*非開示*	*非開示*	*非開示*	*非開示*	117
T4003	溝形鋼(○月積価格)	9-13mm 250-380 90-100mm	t	*非開示*	*非開示*	*非開示*	*非開示*	*非開示*	*非開示*	117





# 一般単価一覧表

(3) 小型水門（富山県規格）

全地区単価

引き渡し場所
工場渡し

単価コード	名 称	規 格	単 位	単 価						機 材 集 計 コ ー ド	
				06 04 01	06 05 15	06 06 15	06 07 15	06 08 15	06 09 15		
	※単価は工場制作費である。										
TG121	小型水門（A型）	0.40×0.40m-0.16㎡	基	513000	513000	513000	513000	513000	513000	513000	040
TG122	小型水門（A型）	0.40×0.60m-0.24㎡	基	549000	549000	549000	549000	549000	549000	549000	040
TG123	小型水門（A型）	0.60×0.40m-0.24㎡	基	582000	582000	582000	582000	582000	582000	582000	040
TG124	小型水門（A型）	0.50×0.50m-0.25㎡	基	554000	554000	554000	554000	554000	554000	554000	040
TG125	小型水門（A型）	0.80×0.40m-0.32㎡	基	625000	625000	625000	625000	625000	625000	625000	040
TG126	小型水門（A型）	0.60×0.60m-0.36㎡	基	644000	644000	644000	644000	644000	644000	644000	040
TG127	小型水門（A型）	0.70×0.70m-0.49㎡	基	655000	655000	655000	655000	655000	655000	655000	040
TG128	小型水門（A型）	1.00×0.50m-0.50㎡	基	696000	696000	696000	696000	696000	696000	696000	040
TG129	小型水門（A型）	0.80×0.80m-0.64㎡	基	708000	708000	708000	708000	708000	708000	708000	040
TG130	小型水門（A型）	1.20×0.60m-0.72㎡	基	730000	730000	730000	730000	730000	730000	730000	040
TG131	小型水門（A型）	1.50×0.50m-0.75㎡	基	765000	765000	765000	765000	765000	765000	765000	040
TG132	小型水門（A型）	1.00×1.00m-1.00㎡	基	1050000	1050000	1050000	1050000	1050000	1050000	1050000	040
TG133	小型水門（A型）	1.20×1.20m-1.44㎡	基	1170000	1170000	1170000	1170000	1170000	1170000	1170000	040
TG134	小型水門（A型）	1.50×1.00m-1.50㎡	基	1220000	1220000	1220000	1220000	1220000	1220000	1220000	040
TG211	小型水門（A型）	1.50×1.50m-2.25㎡	基	1240000	1240000	1240000	1240000	1240000	1240000	1240000	040
TG212	小型水門（B型）	1.50×0.50m-0.75㎡	基	1380000	1380000	1380000	1380000	1380000	1380000	1380000	040
TG213	小型水門（B型）	2.00×0.50m-1.00㎡	基	1520000	1520000	1520000	1520000	1520000	1520000	1520000	040
TG214	小型水門（B型）	1.50×1.00m-1.50㎡	基	1650000	1650000	1650000	1650000	1650000	1650000	1650000	040
TG215	小型水門（B型）	2.00×1.00m-2.00㎡	基	1850000	1850000	1850000	1850000	1850000	1850000	1850000	040
TG216	小型水門（B型）	1.50×1.50m-2.25㎡	基	2020000	2020000	2020000	2020000	2020000	2020000	2020000	040
TG217	小型水門（B型）	2.00×1.50m-3.00㎡	基	2180000	2180000	2180000	2180000	2180000	2180000	2180000	040
TG218	小型水門（B型）	2.00×2.00m-4.00㎡	基	2420000	2420000	2420000	2420000	2420000	2420000	2420000	040
	(注) 小型水門（A型及びB型）について										
	1 材 料…戸当りSUS304、扉体SS400を	対象としている。									
	2 戸当りの高さ…扉体高+80cm程度を	対象としている。									
	3 水 密 性 …前面三方完全水密を	対象としている。									
TC010	農業用簡易水門	; φ150	基	25900	25900	25900	25900	25900	25900	25900	040
TC011	農業用簡易水門	; φ200	基	41200	41200	41200	41200	41200	41200	41200	040





# 一般単価一覧表

(5) 鋼製グレーチング・ステップ（水路安全施設）

全地区単価

引き渡し場所
現場渡し

単価コード	名 称	規 格	単 位	単 価						機 材 集 計 コ ー ド
				06 04 01	06 05 15	06 06 15	06 07 15	06 08 15	06 09 15	
T4459	鋼製グレーチング 側溝用(T- 6)	長1000×溝幅300；参考28.0kg	組	*非開示*	*非開示*	*非開示*	*非開示*	*非開示*	*非開示*	053
T4460	鋼製グレーチング 側溝用(T- 6)	長1000×溝幅350；参考33.8kg	組	*非開示*	*非開示*	*非開示*	*非開示*	*非開示*	*非開示*	053
T4461	鋼製グレーチング 側溝用(T- 6)	長1000×溝幅400；参考36.3kg	組	*非開示*	*非開示*	*非開示*	*非開示*	*非開示*	*非開示*	053
T4462	鋼製グレーチング 側溝用(T- 6)	長1000×溝幅450；参考48.0kg	組	*非開示*	*非開示*	*非開示*	*非開示*	*非開示*	*非開示*	053
T4463	鋼製グレーチング 側溝用(T- 6)	長1000×溝幅500；参考51.2kg	組	*非開示*	*非開示*	*非開示*	*非開示*	*非開示*	*非開示*	053
T4464	鋼製グレーチング 側溝用(T- 6)	長1000×溝幅550；参考54.4kg	組	*非開示*	*非開示*	*非開示*	*非開示*	*非開示*	*非開示*	053
T4465	鋼製グレーチング 側溝用(T- 6)	長1000×溝幅600；参考61.9kg	組	*非開示*	*非開示*	*非開示*	*非開示*	*非開示*	*非開示*	053
T4469	鋼製グレーチング 側溝用(T-14)	長1000×溝幅300；参考31.4kg	組	*非開示*	*非開示*	*非開示*	*非開示*	*非開示*	*非開示*	053
T4470	鋼製グレーチング 側溝用(T-14)	長1000×溝幅350；参考41.6kg	組	*非開示*	*非開示*	*非開示*	*非開示*	*非開示*	*非開示*	053
T4471	鋼製グレーチング 側溝用(T-14)	長1000×溝幅400；参考44.8kg	組	*非開示*	*非開示*	*非開示*	*非開示*	*非開示*	*非開示*	053
T4472	鋼製グレーチング 側溝用(T-14)	長1000×溝幅450；参考51.6kg	組	*非開示*	*非開示*	*非開示*	*非開示*	*非開示*	*非開示*	053
T4473	鋼製グレーチング 側溝用(T-14)	長1000×溝幅500；参考59.9kg	組	*非開示*	*非開示*	*非開示*	*非開示*	*非開示*	*非開示*	053
T4474	鋼製グレーチング 側溝用(T-14)	長1000×溝幅550；参考66.9kg	組	*非開示*	*非開示*	*非開示*	*非開示*	*非開示*	*非開示*	053
T4475	鋼製グレーチング 側溝用(T-14)	長1000×溝幅600；参考80.8kg	組	*非開示*	*非開示*	*非開示*	*非開示*	*非開示*	*非開示*	053
T4479	鋼製グレーチング 側溝用(T-20)	長1000×溝幅300；参考38.5kg	組	*非開示*	*非開示*	*非開示*	*非開示*	*非開示*	*非開示*	053
T4480	鋼製グレーチング 側溝用(T-20)	長1000×溝幅350；参考44.7kg	組	*非開示*	*非開示*	*非開示*	*非開示*	*非開示*	*非開示*	053
T4481	鋼製グレーチング 側溝用(T-20)	長1000×溝幅400；参考48.1kg	組	*非開示*	*非開示*	*非開示*	*非開示*	*非開示*	*非開示*	053
T4482	鋼製グレーチング 側溝用(T-20)	長1000×溝幅450；参考58.9kg	組	*非開示*	*非開示*	*非開示*	*非開示*	*非開示*	*非開示*	053
T4483	鋼製グレーチング 側溝用(T-20)	長1000×溝幅500；参考71.6kg	組	*非開示*	*非開示*	*非開示*	*非開示*	*非開示*	*非開示*	053
T4484	鋼製グレーチング 側溝用(T-20)	長1000×溝幅550；参考76.2kg	組	*非開示*	*非開示*	*非開示*	*非開示*	*非開示*	*非開示*	053
T4485	鋼製グレーチング 側溝用(T-20)	長1000×溝幅600；参考96.0kg	組	*非開示*	*非開示*	*非開示*	*非開示*	*非開示*	*非開示*	053
T4486	鋼製グレーチング 側溝用(T-25)	長1000×溝幅300；参考38.5kg	組	*非開示*	*非開示*	*非開示*	*非開示*	*非開示*	*非開示*	053
T4487	鋼製グレーチング 側溝用(T-25)	長1000×溝幅350；参考44.7kg	組	*非開示*	*非開示*	*非開示*	*非開示*	*非開示*	*非開示*	053
T4488	鋼製グレーチング 側溝用(T-25)	長1000×溝幅400；参考54.9kg	組	*非開示*	*非開示*	*非開示*	*非開示*	*非開示*	*非開示*	053
T4489	鋼製グレーチング 側溝用(T-25)	長1000×溝幅450；参考66.9kg	組	*非開示*	*非開示*	*非開示*	*非開示*	*非開示*	*非開示*	053
T4490	鋼製グレーチング 側溝用(T-25)	長1000×溝幅500；参考77.0kg	組	*非開示*	*非開示*	*非開示*	*非開示*	*非開示*	*非開示*	053
T4491	鋼製グレーチング 側溝用(T-25)	長1000×溝幅550；参考90.6kg	組	*非開示*	*非開示*	*非開示*	*非開示*	*非開示*	*非開示*	053
T4492	鋼製グレーチング 側溝用(T-25)	長1000×溝幅600；参考105.7kg	組	*非開示*	*非開示*	*非開示*	*非開示*	*非開示*	*非開示*	053
T4500	鋼製グレーチング 横断用(T- 6)	長1000×溝幅300；参考31.4kg	組	*非開示*	*非開示*	*非開示*	*非開示*	*非開示*	*非開示*	053
T4501	鋼製グレーチング 横断用(T- 6)	長1000×溝幅350；参考33.8kg	組	*非開示*	*非開示*	*非開示*	*非開示*	*非開示*	*非開示*	053



# 一般単価一覧表

(5) 鋼製グレーチング・ステップ（水路安全施設）

全地区単価

引き渡し場所
現場渡し

単価コード	名 称	規 格	単 位	単 価						機労材 集 計 コード
				06 04 01	06 05 15	06 06 15	06 07 15	06 08 15	06 09 15	
T4502	鋼製グレーチング 横断用(T- 6)	長1000×溝幅400；参考44.8kg	組	*非開示*	*非開示*	*非開示*	*非開示*	*非開示*	*非開示*	053
T4503	鋼製グレーチング 横断用(T- 6)	長1000×溝幅450；参考48.0kg	組	*非開示*	*非開示*	*非開示*	*非開示*	*非開示*	*非開示*	053
T4504	鋼製グレーチング 横断用(T- 6)	長1000×溝幅500；参考55.0kg	組	*非開示*	*非開示*	*非開示*	*非開示*	*非開示*	*非開示*	053
T4505	鋼製グレーチング 横断用(T- 6)	長1000×溝幅550；参考58.5kg	組	*非開示*	*非開示*	*非開示*	*非開示*	*非開示*	*非開示*	053
T4506	鋼製グレーチング 横断用(T- 6)	長1000×溝幅600；参考67.4kg	組	*非開示*	*非開示*	*非開示*	*非開示*	*非開示*	*非開示*	053
T4509	鋼製グレーチング 横断用(T-14)	長1000×溝幅300；参考31.4kg	組	*非開示*	*非開示*	*非開示*	*非開示*	*非開示*	*非開示*	053
T4510	鋼製グレーチング 横断用(T-14)	長1000×溝幅350；参考41.6kg	組	*非開示*	*非開示*	*非開示*	*非開示*	*非開示*	*非開示*	053
T4511	鋼製グレーチング 横断用(T-14)	長1000×溝幅400；参考44.8kg	組	*非開示*	*非開示*	*非開示*	*非開示*	*非開示*	*非開示*	053
T4512	鋼製グレーチング 横断用(T-14)	長1000×溝幅450；参考51.6kg	組	*非開示*	*非開示*	*非開示*	*非開示*	*非開示*	*非開示*	053
T4513	鋼製グレーチング 横断用(T-14)	長1000×溝幅500；参考55.0kg	組	*非開示*	*非開示*	*非開示*	*非開示*	*非開示*	*非開示*	053
T4514	鋼製グレーチング 横断用(T-14)	長1000×溝幅550；参考63.6kg	組	*非開示*	*非開示*	*非開示*	*非開示*	*非開示*	*非開示*	053
T4515	鋼製グレーチング 横断用(T-14)	長1000×溝幅600；参考71.0kg	組	*非開示*	*非開示*	*非開示*	*非開示*	*非開示*	*非開示*	053
T4518	鋼製グレーチング 横断用(T-20)	長1000×溝幅300；参考38.5kg	組	*非開示*	*非開示*	*非開示*	*非開示*	*非開示*	*非開示*	053
T4519	鋼製グレーチング 横断用(T-20)	長1000×溝幅350；参考44.7kg	組	*非開示*	*非開示*	*非開示*	*非開示*	*非開示*	*非開示*	053
T4520	鋼製グレーチング 横断用(T-20)	長1000×溝幅400；参考52.3kg	組	*非開示*	*非開示*	*非開示*	*非開示*	*非開示*	*非開示*	053
T4521	鋼製グレーチング 横断用(T-20)	長1000×溝幅450；参考58.9kg	組	*非開示*	*非開示*	*非開示*	*非開示*	*非開示*	*非開示*	053
T4522	鋼製グレーチング 横断用(T-20)	長1000×溝幅500；参考62.9kg	組	*非開示*	*非開示*	*非開示*	*非開示*	*非開示*	*非開示*	053
T4523	鋼製グレーチング 横断用(T-20)	長1000×溝幅550；参考76.2kg	組	*非開示*	*非開示*	*非開示*	*非開示*	*非開示*	*非開示*	053
T4524	鋼製グレーチング 横断用(T-20)	長1000×溝幅600；参考80.8kg	組	*非開示*	*非開示*	*非開示*	*非開示*	*非開示*	*非開示*	053
T4525	鋼製グレーチング 横断用(T-25)	長1000×溝幅300；参考41.2kg	組	*非開示*	*非開示*	*非開示*	*非開示*	*非開示*	*非開示*	053
T4526	鋼製グレーチング 横断用(T-25)	長1000×溝幅350；参考48.5kg	組	*非開示*	*非開示*	*非開示*	*非開示*	*非開示*	*非開示*	053
T4527	鋼製グレーチング 横断用(T-25)	長1000×溝幅400；参考54.9kg	組	*非開示*	*非開示*	*非開示*	*非開示*	*非開示*	*非開示*	053
T4528	鋼製グレーチング 横断用(T-25)	長1000×溝幅450；参考66.9kg	組	*非開示*	*非開示*	*非開示*	*非開示*	*非開示*	*非開示*	053
T4529	鋼製グレーチング 横断用(T-25)	長1000×溝幅500；参考71.6kg	組	*非開示*	*非開示*	*非開示*	*非開示*	*非開示*	*非開示*	053
T4530	鋼製グレーチング 横断用(T-25)	長1000×溝幅550；参考81.9kg	組	*非開示*	*非開示*	*非開示*	*非開示*	*非開示*	*非開示*	053
T4531	鋼製グレーチング 横断用(T-25)	長1000×溝幅600；参考96.0kg	組	*非開示*	*非開示*	*非開示*	*非開示*	*非開示*	*非開示*	053
T4536	鋼製グレーチング 柵ぶた(110°開閉式 T- 6)	溝幅 300×長 500；参考14.1kg	組	*非開示*	*非開示*	*非開示*	*非開示*	*非開示*	*非開示*	053
T4537	鋼製グレーチング 柵ぶた(110°開閉式 T- 6)	溝幅 300×長 600；参考19.0kg	組	*非開示*	*非開示*	*非開示*	*非開示*	*非開示*	*非開示*	053
T4538	鋼製グレーチング 柵ぶた(110°開閉式 T- 6)	溝幅 300×長 700；参考23.1kg	組	*非開示*	*非開示*	*非開示*	*非開示*	*非開示*	*非開示*	053
T4539	鋼製グレーチング 柵ぶた(110°開閉式 T- 6)	溝幅 400×長 500；参考17.3kg	組	*非開示*	*非開示*	*非開示*	*非開示*	*非開示*	*非開示*	053

# 一般単価一覧表

(5) 鋼製<sup>レ</sup>レーチング<sup>ク</sup>・ステップ<sup>ク</sup>（水路安全施設）

全地区単価

引き渡し場所
現場渡し

単価コード	名 称	規 格	単 位	単 価						機労材 集 計 コード
				06 04 01	06 05 15	06 06 15	06 07 15	06 08 15	06 09 15	
T4540	鋼製 <sup>レ</sup> レーチング <sup>ク</sup> 柵ぶた(110°開閉式 T-6)	溝幅 400×長 600;参考24.3kg	組	*非開示*	*非開示*	*非開示*	*非開示*	*非開示*	*非開示*	053
T4541	鋼製 <sup>レ</sup> レーチング <sup>ク</sup> 柵ぶた(110°開閉式 T-6)	溝幅 400×長 700;参考29.5kg	組	*非開示*	*非開示*	*非開示*	*非開示*	*非開示*	*非開示*	053
T4542	鋼製 <sup>レ</sup> レーチング <sup>ク</sup> 柵ぶた(110°開閉式 T-6)	溝幅 500×長 500;参考20.4kg	組	*非開示*	*非開示*	*非開示*	*非開示*	*非開示*	*非開示*	053
T4543	鋼製 <sup>レ</sup> レーチング <sup>ク</sup> 柵ぶた(110°開閉式 T-6)	溝幅 500×長 600;参考29.6kg	組	*非開示*	*非開示*	*非開示*	*非開示*	*非開示*	*非開示*	053
T4544	鋼製 <sup>レ</sup> レーチング <sup>ク</sup> 柵ぶた(110°開閉式 T-6)	溝幅 500×長 700;参考36.0kg	組	*非開示*	*非開示*	*非開示*	*非開示*	*非開示*	*非開示*	053
T4545	鋼製 <sup>レ</sup> レーチング <sup>ク</sup> 柵ぶた(110°開閉式 T-14)	溝幅 300×長 500;参考14.1kg	組	*非開示*	*非開示*	*非開示*	*非開示*	*非開示*	*非開示*	053
T4546	鋼製 <sup>レ</sup> レーチング <sup>ク</sup> 柵ぶた(110°開閉式 T-14)	溝幅 300×長 600;参考19.0kg	組	*非開示*	*非開示*	*非開示*	*非開示*	*非開示*	*非開示*	053
T4547	鋼製 <sup>レ</sup> レーチング <sup>ク</sup> 柵ぶた(110°開閉式 T-14)	溝幅 300×長 700;参考23.1kg	組	*非開示*	*非開示*	*非開示*	*非開示*	*非開示*	*非開示*	053
T4548	鋼製 <sup>レ</sup> レーチング <sup>ク</sup> 柵ぶた(110°開閉式 T-14)	溝幅 400×長 500;参考17.3kg	組	*非開示*	*非開示*	*非開示*	*非開示*	*非開示*	*非開示*	053
T4549	鋼製 <sup>レ</sup> レーチング <sup>ク</sup> 柵ぶた(110°開閉式 T-14)	溝幅 400×長 600;参考24.3kg	組	*非開示*	*非開示*	*非開示*	*非開示*	*非開示*	*非開示*	053
T4550	鋼製 <sup>レ</sup> レーチング <sup>ク</sup> 柵ぶた(110°開閉式 T-14)	溝幅 400×長 700;参考29.5kg	組	*非開示*	*非開示*	*非開示*	*非開示*	*非開示*	*非開示*	053
T4551	鋼製 <sup>レ</sup> レーチング <sup>ク</sup> 柵ぶた(110°開閉式 T-14)	溝幅 500×長 500;参考20.4kg	組	*非開示*	*非開示*	*非開示*	*非開示*	*非開示*	*非開示*	053
T4552	鋼製 <sup>レ</sup> レーチング <sup>ク</sup> 柵ぶた(110°開閉式 T-14)	溝幅 500×長 600;参考29.6kg	組	*非開示*	*非開示*	*非開示*	*非開示*	*非開示*	*非開示*	053
T4553	鋼製 <sup>レ</sup> レーチング <sup>ク</sup> 柵ぶた(110°開閉式 T-14)	溝幅 500×長 700;参考36.0kg	組	*非開示*	*非開示*	*非開示*	*非開示*	*非開示*	*非開示*	053
T4554	鋼製 <sup>レ</sup> レーチング <sup>ク</sup> 柵ぶた(110°開閉式 T-20)	溝幅 300×長 500;参考16.5kg	組	*非開示*	*非開示*	*非開示*	*非開示*	*非開示*	*非開示*	053
T4555	鋼製 <sup>レ</sup> レーチング <sup>ク</sup> 柵ぶた(110°開閉式 T-20)	溝幅 300×長 600;参考20.4kg	組	*非開示*	*非開示*	*非開示*	*非開示*	*非開示*	*非開示*	053
T4556	鋼製 <sup>レ</sup> レーチング <sup>ク</sup> 柵ぶた(110°開閉式 T-20)	溝幅 300×長 700;参考26.5kg	組	*非開示*	*非開示*	*非開示*	*非開示*	*非開示*	*非開示*	053
T4557	鋼製 <sup>レ</sup> レーチング <sup>ク</sup> 柵ぶた(110°開閉式 T-20)	溝幅 400×長 500;参考21.1kg	組	*非開示*	*非開示*	*非開示*	*非開示*	*非開示*	*非開示*	053
T4558	鋼製 <sup>レ</sup> レーチング <sup>ク</sup> 柵ぶた(110°開閉式 T-20)	溝幅 400×長 600;参考26.1kg	組	*非開示*	*非開示*	*非開示*	*非開示*	*非開示*	*非開示*	053
T4559	鋼製 <sup>レ</sup> レーチング <sup>ク</sup> 柵ぶた(110°開閉式 T-20)	溝幅 400×長 700;参考34.0kg	組	*非開示*	*非開示*	*非開示*	*非開示*	*非開示*	*非開示*	053
T4560	鋼製 <sup>レ</sup> レーチング <sup>ク</sup> 柵ぶた(110°開閉式 T-20)	溝幅 500×長 500;参考25.9kg	組	*非開示*	*非開示*	*非開示*	*非開示*	*非開示*	*非開示*	053
T4561	鋼製 <sup>レ</sup> レーチング <sup>ク</sup> 柵ぶた(110°開閉式 T-20)	溝幅 500×長 600;参考31.9kg	組	*非開示*	*非開示*	*非開示*	*非開示*	*非開示*	*非開示*	053
T4562	鋼製 <sup>レ</sup> レーチング <sup>ク</sup> 柵ぶた(110°開閉式 T-20)	溝幅 500×長 700;参考41.4kg	組	*非開示*	*非開示*	*非開示*	*非開示*	*非開示*	*非開示*	053
T4563	鋼製 <sup>レ</sup> レーチング <sup>ク</sup> 柵ぶた(110°開閉式 T-25)	溝幅 300×長 500;参考17.8kg	組	*非開示*	*非開示*	*非開示*	*非開示*	*非開示*	*非開示*	053
T4564	鋼製 <sup>レ</sup> レーチング <sup>ク</sup> 柵ぶた(110°開閉式 T-25)	溝幅 300×長 600;参考23.4kg	組	*非開示*	*非開示*	*非開示*	*非開示*	*非開示*	*非開示*	053
T4565	鋼製 <sup>レ</sup> レーチング <sup>ク</sup> 柵ぶた(110°開閉式 T-25)	溝幅 300×長 700;参考30.3kg	組	*非開示*	*非開示*	*非開示*	*非開示*	*非開示*	*非開示*	053
T4566	鋼製 <sup>レ</sup> レーチング <sup>ク</sup> 柵ぶた(110°開閉式 T-25)	溝幅 400×長 500;参考22.8kg	組	*非開示*	*非開示*	*非開示*	*非開示*	*非開示*	*非開示*	053
T4567	鋼製 <sup>レ</sup> レーチング <sup>ク</sup> 柵ぶた(110°開閉式 T-25)	溝幅 400×長 600;参考30.1kg	組	*非開示*	*非開示*	*非開示*	*非開示*	*非開示*	*非開示*	053
T4568	鋼製 <sup>レ</sup> レーチング <sup>ク</sup> 柵ぶた(110°開閉式 T-25)	溝幅 400×長 700;参考38.8kg	組	*非開示*	*非開示*	*非開示*	*非開示*	*非開示*	*非開示*	053
T4569	鋼製 <sup>レ</sup> レーチング <sup>ク</sup> 柵ぶた(110°開閉式 T-25)	溝幅 500×長 500;参考27.8kg	組	*非開示*	*非開示*	*非開示*	*非開示*	*非開示*	*非開示*	053

# 一般単価一覧表

(5) 鋼製グレーチング・ステップ（水路安全施設）

全地区単価

引き渡し場所
現場渡し

単価コード	名 称	規 格	単 位	単 価						機 材 集 計 コ ー ド
				06 04 01	06 05 15	06 06 15	06 07 15	06 08 15	06 09 15	
T4570	鋼製グレーチング 柵ぶた(110°開閉式 T-25)	溝幅 500×長 600; 参考36.6kg	組	*非開示*	*非開示*	*非開示*	*非開示*	*非開示*	*非開示*	053
T4571	鋼製グレーチング 柵ぶた(110°開閉式 T-25)	溝幅 500×長 700; 参考47.2kg	組	*非開示*	*非開示*	*非開示*	*非開示*	*非開示*	*非開示*	053
TC559	鋼製グレーチング 柵ぶた(落込み式 T-20)	溝幅 600×長 600; 参考60.6kg	組	34500	34500	34500	34500	34500	34500	053
TC560	鋼製グレーチング 柵ぶた(落込み式 T-20)	溝幅 800×長 800; 参考100.3kg	組	55500	55500	55500	55500	55500	55500	053
TC561	鋼製グレーチング 柵ぶた(落込み式 T-20)	溝幅1000×長1000; 参考175.2kg	組	100000	100000	100000	100000	100000	100000	053
TC562	鋼製グレーチング 柵ぶた(落込み式 T-20)	溝幅1200×長1200; 参考262.4kg	組	153000	153000	153000	153000	153000	153000	053
TC563	鋼製グレーチング 柵ぶた(落込み式 T-25)	溝幅 600×長 600; 参考68.3kg	組	36600	36600	36600	36600	36600	36600	053
TC564	鋼製グレーチング 柵ぶた(落込み式 T-25)	溝幅 800×長 800; 参考117.9kg	組	72500	72500	72500	72500	72500	72500	053
TC565	鋼製グレーチング 柵ぶた(落込み式 T-25)	溝幅1000×長1000; 参考192.8kg	組	112000	112000	112000	112000	112000	112000	053
TC566	鋼製グレーチング 柵ぶた(落込み式 T-25)	溝幅1200×長1200; 参考306.4kg	組	202000	202000	202000	202000	202000	202000	053
T4574	鋼製グレーチング U字溝用(T- 6)	300用 L=1.0m; 参考17.8kg	枚	*非開示*	*非開示*	*非開示*	*非開示*	*非開示*	*非開示*	053
T4575	鋼製グレーチング U字溝用(T- 6)	360用 L=1.0m; 参考25.0kg	枚	*非開示*	*非開示*	*非開示*	*非開示*	*非開示*	*非開示*	053
T4576	鋼製グレーチング U字溝用(T- 6)	450用 L=1.0m; 参考35.8kg	枚	*非開示*	*非開示*	*非開示*	*非開示*	*非開示*	*非開示*	053
T4580	鋼製グレーチング U字溝用(T-14)	300用 L=1.0m; 参考22.2kg	枚	*非開示*	*非開示*	*非開示*	*非開示*	*非開示*	*非開示*	053
T4581	鋼製グレーチング U字溝用(T-14)	360用 L=1.0m; 参考30.0kg	枚	*非開示*	*非開示*	*非開示*	*非開示*	*非開示*	*非開示*	053
T4582	鋼製グレーチング U字溝用(T-14)	450用 L=1.0m; 参考44.1kg	枚	*非開示*	*非開示*	*非開示*	*非開示*	*非開示*	*非開示*	053
TC603	グレーチング(横断用自由勾配側溝用 T-20)	300用 L=1.0m; 参考31.6kg	枚	20100	20100	20100	20100	20100	20100	053
TC604	グレーチング(横断用自由勾配側溝用 T-20)	400用 L=1.0m; 参考44.1kg	枚	26600	26600	26600	26600	26600	26600	053
TC605	グレーチング(横断用自由勾配側溝用 T-20)	500用 L=1.0m; 参考54.4kg	枚	32400	32400	32400	32400	32400	32400	053
TC606	グレーチング(横断用自由勾配側溝用 T-20)	600用 L=1.0m; 参考71kg	枚	41500	41500	41500	41500	41500	41500	053
TC607	グレーチング(横断用自由勾配側溝用 T-25)	300用 L=1.0m; 参考34.4kg	枚	20100	20100	20100	20100	20100	20100	053
TC608	グレーチング(横断用自由勾配側溝用 T-25)	400用 L=1.0m; 参考49.4kg	枚	26600	26600	26600	26600	26600	26600	053
TC609	グレーチング(横断用自由勾配側溝用 T-25)	500用 L=1.0m; 参考61.1kg	枚	32400	32400	32400	32400	32400	32400	053
TC610	グレーチング(横断用自由勾配側溝用 T-25)	600用 L=1.0m; 参考80.6kg	枚	41500	41500	41500	41500	41500	41500	053
TC271	グレーチング(自由勾配側溝用 T-25)	300用 L=1.0m; 参考34.7kg	枚	17800	17800	17800	17800	17800	17800	053
TC272	グレーチング(自由勾配側溝用 T-25)	400用 L=1.0m; 参考49.7kg	枚	24200	24200	24200	24200	24200	24200	053
TC273	グレーチング(自由勾配側溝用 T-25)	500用 L=1.0m; 参考68.3kg	枚	35700	35700	35700	35700	35700	35700	053
TC274	グレーチング(自由勾配側溝用 T-25)	600用 L=1.0m; 参考93.8kg	枚	49900	49900	49900	49900	49900	49900	053
TC275	グレーチング(自由勾配側溝用 T-25)	700用 L=1.0m; 参考96.0kg	枚	68000	68000	68000	68000	68000	68000	053
TC276	グレーチング(自由勾配側溝用 T-25)	800用 L=1.0m; 参考102.7kg	枚	71500	71500	71500	71500	71500	71500	053



# 一般単価一覧表

(6) P C鋼類・鉄線・金網・アンカーピン

全地区単価

引き渡し場所
現場渡し

単価コード	名 称	規 格	単 位	単 価						機 材 集 計 コ ー ド
				06 04 01	06 05 15	06 06 15	06 07 15	06 08 15	06 09 15	
	● P C鋼類-----									
T4149	P C鋼線 (より線 7本より)	径12.4mm	kg	*非開示*	*非開示*	*非開示*	*非開示*	*非開示*	*非開示*	119
T8241	P Cケーブル	390KN ( 40 t ) 型 (1S17.8)	t	*非開示*	*非開示*	*非開示*	*非開示*	*非開示*	*非開示*	119
T8242	P Cケーブル	450KN ( 50 t ) 型 (1S19.3)	t	*非開示*	*非開示*	*非開示*	*非開示*	*非開示*	*非開示*	119
T8243	P Cケーブル	570KN ( 60 t ) 型 (1S21.8)	t	*非開示*	*非開示*	*非開示*	*非開示*	*非開示*	*非開示*	119
T8240	P Cケーブル	950KN(100t)型(1S28.6)	t	*非開示*	*非開示*	*非開示*	*非開示*	*非開示*	*非開示*	119
	●鉄線・金網・アンカーピン									
T4181	普通鉄線	# 8 (4.0mm)	kg	*非開示*	*非開示*	*非開示*	*非開示*	*非開示*	*非開示*	120
T4182	普通鉄線	# 10 (3.2mm)	kg	*非開示*	*非開示*	*非開示*	*非開示*	*非開示*	*非開示*	120
T4189	なまし鉄線	# 8 (4.0mm) ; 10.13m/kg	kg	*非開示*	*非開示*	*非開示*	*非開示*	*非開示*	*非開示*	120
T4190	なまし鉄線	# 10 (3.2mm) ; 15.8m/kg	kg	*非開示*	*非開示*	*非開示*	*非開示*	*非開示*	*非開示*	120
T4191	なまし鉄線	# 12 (2.6mm) ; 24.0m/kg	kg	*非開示*	*非開示*	*非開示*	*非開示*	*非開示*	*非開示*	120
T4192	なまし鉄線	# 14 (2.0mm) ; 40.5m/kg	kg	*非開示*	*非開示*	*非開示*	*非開示*	*非開示*	*非開示*	120
T4194	なまし鉄線 (結束線)	# 21 (0.8mm) ; 253.2m/kg	kg	*非開示*	*非開示*	*非開示*	*非開示*	*非開示*	*非開示*	120
T4197	亜鉛メッキ鉄線 2種	# 8 (4.0mm)	kg	*非開示*	*非開示*	*非開示*	*非開示*	*非開示*	*非開示*	120
T4199	亜鉛メッキ鉄線 2種	# 12 (2.6mm)	kg	*非開示*	*非開示*	*非開示*	*非開示*	*非開示*	*非開示*	120
T4200	亜鉛メッキ鉄線 2種	# 14 (2.0mm)	kg	*非開示*	*非開示*	*非開示*	*非開示*	*非開示*	*非開示*	120
T4208	鉄丸釘	N-32 長 32mm	kg	*非開示*	*非開示*	*非開示*	*非開示*	*非開示*	*非開示*	121
T4209	鉄丸釘	N-38 長 38mm	kg	*非開示*	*非開示*	*非開示*	*非開示*	*非開示*	*非開示*	121
T4211	鉄丸釘	N-50 長 50mm	kg	*非開示*	*非開示*	*非開示*	*非開示*	*非開示*	*非開示*	121
T4212	鉄丸釘	N-65 長 65mm	kg	*非開示*	*非開示*	*非開示*	*非開示*	*非開示*	*非開示*	121
T4214	鉄丸釘	N-90 長 90mm	kg	*非開示*	*非開示*	*非開示*	*非開示*	*非開示*	*非開示*	121
T4215	鉄丸釘	N-100 長100mm	kg	*非開示*	*非開示*	*非開示*	*非開示*	*非開示*	*非開示*	121
T4216	鉄丸釘	N-150 長150mm	kg	*非開示*	*非開示*	*非開示*	*非開示*	*非開示*	*非開示*	121
T4207	鉄丸釘	N-180 長180mm ; 30本/kg	kg	238	238	238	238	238	238	121
T4218	かすがい (丸鍍)	φ 9-120mm	本	*非開示*	*非開示*	*非開示*	*非開示*	*非開示*	*非開示*	121
T4219	かすがい (丸鍍)	φ 9-150mm	本	*非開示*	*非開示*	*非開示*	*非開示*	*非開示*	*非開示*	121
T4220	かすがい (丸鍍)	φ 9-180mm	本	*非開示*	*非開示*	*非開示*	*非開示*	*非開示*	*非開示*	121
T7330	ボルト	φ 12mm-0.3m	本	87	87	87	87	87	87	121
T4295	六角ボルト (溶融亜鉛メッキ、ナット付き)	径M12 長 470mm (ナット付)	本	228	228	228	228	228	228	121





# 一般単価一覧表

(7) ガードレール・パイプ・ケーブル

全地区単価

引き渡し場所
現場渡し

単価コード	名 称	規 格	単 位	単 価						機 材 集 計 コ ー ド
				06 04 01	06 05 15	06 06 15	06 07 15	06 08 15	06 09 15	
T4675	ガードパイプ (土中用)	Gp-Bp- 2E (標準・塗装)	m	*非開示*	*非開示*	*非開示*	*非開示*	*非開示*	*非開示*	055
T4676	ガードパイプ (土中用)	Gp-Cp- 2E (標準・塗装)	m	*非開示*	*非開示*	*非開示*	*非開示*	*非開示*	*非開示*	055
T4677	ガードパイプ (構造物用)	Gp-Bp- 2B (標準・塗装)	m	*非開示*	*非開示*	*非開示*	*非開示*	*非開示*	*非開示*	055
T4678	ガードパイプ (構造物用)	Gp-Cp- 2B (標準・塗装)	m	*非開示*	*非開示*	*非開示*	*非開示*	*非開示*	*非開示*	055
T4679	ガードパイプ (土中用)	Gp-Bp- 2E (メッキ)	m	*非開示*	*非開示*	*非開示*	*非開示*	*非開示*	*非開示*	055
T4680	ガードパイプ (構造物用)	Gp-Bp- 2B (メッキ)	m	*非開示*	*非開示*	*非開示*	*非開示*	*非開示*	*非開示*	055
TC901	歩道用横断防止柵 (門型)	3.0m	m	*非開示*	*非開示*	*非開示*	*非開示*	*非開示*	*非開示*	055
TC902	歩道用横断防止柵 (門型)	1.5m	m	*非開示*	*非開示*	*非開示*	*非開示*	*非開示*	*非開示*	055
TC052	縦型防護柵； (土中建込用)	高1100 幅3000mm(標準型)転落防止柵	m	*非開示*	*非開示*	*非開示*	*非開示*	*非開示*	*非開示*	055
TC050	縦型防護柵； (コンクリート建込用)	高1100 幅3000mm(標準型)転落防止柵	m	*非開示*	*非開示*	*非開示*	*非開示*	*非開示*	*非開示*	055
TC051	縦型防護柵； (コンクリート根固め用)	高1100 幅3000mm(標準型)転落防止柵	m	*非開示*	*非開示*	*非開示*	*非開示*	*非開示*	*非開示*	055
TC081	縦型防護柵； (土中建込用)	高1100 幅2000mm(耐雪型)転落防止柵 (白色)	m	14500	14500	14500	14500	14500	14500	055
TC082	縦型防護柵； (コンクリート建込用)	高1100 幅2000mm(耐雪型)転落防止柵 (白色)	m	13200	13200	13200	13200	13200	13200	055
TC083	縦型防護柵； (コンクリート根固め用)	高1100 幅2000mm(耐雪型)転落防止柵 (白色)	m	13500	13500	13500	13500	13500	13500	055
TC084	縦型防護柵(門扉)； (土中建込用)	高1100 幅1000mm(標準型)転落防止柵 (白色)	m	73900	73900	73900	73900	73900	73900	055
TC085	縦型防護柵(門扉)； (コンクリート建込用)	高1100 幅1000mm(標準型)転落防止柵 (白色)	m	69700	69700	69700	69700	69700	69700	055
TC086	縦型防護柵(門扉)； (コンクリート根固め用)	高1100 幅1000mm(標準型)転落防止柵 (白色)	m	70600	70600	70600	70600	70600	70600	055
TC087	縦型防護柵(門扉)； (土中建込用)	高1100 幅1000mm(耐雪型)転落防止柵 (白色)	m	73900	73900	73900	73900	73900	73900	055
TC088	縦型防護柵(門扉)； (コンクリート建込用)	高1100 幅1000mm(耐雪型)転落防止柵 (白色)	m	69700	69700	69700	69700	69700	69700	055
TC089	縦型防護柵(門扉)； (コンクリート根固め用)	高1100 幅1000mm(耐雪型)転落防止柵 (白色)	m	70600	70600	70600	70600	70600	70600	055
TC055	縦型防護柵； (コンクリート建込用)	高 800 幅3000mm(標準型)歩道用横断防止柵	m	*非開示*	*非開示*	*非開示*	*非開示*	*非開示*	*非開示*	055
TC063	縦型防護柵； (コンクリート根固め用)	高 800 幅3000mm(標準型)歩道用横断防止柵	m	*非開示*	*非開示*	*非開示*	*非開示*	*非開示*	*非開示*	055
TR169	ケーブル (ガードケーブル)	Gc-B-6E	m	*非開示*	*非開示*	*非開示*	*非開示*	*非開示*	*非開示*	055
TR170	ケーブル (ガードケーブル)	Gc-C-6E	m	*非開示*	*非開示*	*非開示*	*非開示*	*非開示*	*非開示*	055
TR181	ケーブル (ガードケーブル)	Gc-B-4B	m	*非開示*	*非開示*	*非開示*	*非開示*	*非開示*	*非開示*	055
TR182	ケーブル (ガードケーブル)	Gc-C-4B	m	*非開示*	*非開示*	*非開示*	*非開示*	*非開示*	*非開示*	055
TR121	端末支柱 (ガードケーブル)	Gc-B-6E 塗装	本	*非開示*	*非開示*	*非開示*	*非開示*	*非開示*	*非開示*	055
TR127	端末支柱 (ガードケーブル)	Gc-B-6E メッキ	本	*非開示*	*非開示*	*非開示*	*非開示*	*非開示*	*非開示*	055
TR122	端末支柱 (ガードケーブル)	Gc-C-6E 塗装	本	*非開示*	*非開示*	*非開示*	*非開示*	*非開示*	*非開示*	055
TR128	端末支柱 (ガードケーブル)	Gc-C-6E メッキ	本	*非開示*	*非開示*	*非開示*	*非開示*	*非開示*	*非開示*	055

# 一般単価一覧表

(7) ガードレール・パイプ・ケーブル

全地区単価

引き渡し場所
現場渡し

単価コード	名 称	規 格	単 位	単 価						機 材 集 計 コ ー ド
				06 04 01	06 05 15	06 06 15	06 07 15	06 08 15	06 09 15	
TR133	端末支柱 (ガードケーブル)	Gc-B-4B 塗装	本	*非開示*	*非開示*	*非開示*	*非開示*	*非開示*	*非開示*	055
TR139	端末支柱 (ガードケーブル)	Gc-B-4B メッキ	本	*非開示*	*非開示*	*非開示*	*非開示*	*非開示*	*非開示*	055
TR134	端末支柱 (ガードケーブル)	Gc-C-4B 塗装	本	*非開示*	*非開示*	*非開示*	*非開示*	*非開示*	*非開示*	055
TR140	端末支柱 (ガードケーブル)	Gc-C-4B メッキ	本	*非開示*	*非開示*	*非開示*	*非開示*	*非開示*	*非開示*	055
TR487	中間支柱 (ガードケーブル)	Gc-B-6E 塗装	本	*非開示*	*非開示*	*非開示*	*非開示*	*非開示*	*非開示*	055
TR488	中間支柱 (ガードケーブル)	Gc-C-6E 塗装	本	*非開示*	*非開示*	*非開示*	*非開示*	*非開示*	*非開示*	055
TR493	中間支柱 (ガードケーブル)	Gc-C-6E メッキ	本	*非開示*	*非開示*	*非開示*	*非開示*	*非開示*	*非開示*	055
TR499	中間支柱 (ガードケーブル)	Gc-B-4B 塗装	本	*非開示*	*非開示*	*非開示*	*非開示*	*非開示*	*非開示*	055
TR500	中間支柱 (ガードケーブル)	Gc-C-4B 塗装	本	*非開示*	*非開示*	*非開示*	*非開示*	*非開示*	*非開示*	055
TR016	中間支柱 (ガードケーブル)	Gc-C-4B メッキ	本	*非開示*	*非開示*	*非開示*	*非開示*	*非開示*	*非開示*	055
TR185	間隔保持材 (ガードケーブル)	Gc-B-6E メッキ	本	*非開示*	*非開示*	*非開示*	*非開示*	*非開示*	*非開示*	055
TR186	間隔保持材 (ガードケーブル)	Gc-C-6E メッキ	本	*非開示*	*非開示*	*非開示*	*非開示*	*非開示*	*非開示*	055
TR183	間隔保持材 (ガードケーブル)	Gc-B-4B メッキ	本	*非開示*	*非開示*	*非開示*	*非開示*	*非開示*	*非開示*	055
TR184	間隔保持材 (ガードケーブル)	Gc-C-4B メッキ	本	*非開示*	*非開示*	*非開示*	*非開示*	*非開示*	*非開示*	055
TC852	ケーブル (耐雪型ガードケーブル)	Gc-B[2-5]-[6-3]E メッキ	m	*非開示*	*非開示*	*非開示*	*非開示*	*非開示*	*非開示*	055
TC652	ケーブル (耐雪型ガードケーブル)	Gc-C[2-5]-[6-3]E メッキ	m	*非開示*	*非開示*	*非開示*	*非開示*	*非開示*	*非開示*	055
TC868	ケーブル (耐雪型ガードケーブル)	Gc-B[2-5]-[4-3]B メッキ	m	*非開示*	*非開示*	*非開示*	*非開示*	*非開示*	*非開示*	055
TC668	ケーブル (耐雪型ガードケーブル)	Gc-C[2-5]-[4-3]B メッキ	m	*非開示*	*非開示*	*非開示*	*非開示*	*非開示*	*非開示*	055
TC850	端末支柱 (耐雪型ガードケーブル)	Gc-B[2-5]-[6-3]E 塗装	本	*非開示*	*非開示*	*非開示*	*非開示*	*非開示*	*非開示*	055
TC650	端末支柱 (耐雪型ガードケーブル)	Gc-C[2-5]-[6-3]E 塗装	本	*非開示*	*非開示*	*非開示*	*非開示*	*非開示*	*非開示*	055
TC866	端末支柱 (耐雪型ガードケーブル)	Gc-B[2-5]-[4-3]B 塗装	本	*非開示*	*非開示*	*非開示*	*非開示*	*非開示*	*非開示*	055
TC666	端末支柱 (耐雪型ガードケーブル)	Gc-C[2-5]-[4-3]B 塗装	本	*非開示*	*非開示*	*非開示*	*非開示*	*非開示*	*非開示*	055
TC851	中間支柱 (耐雪型ガードケーブル)	Gc-B[2-5]-[6-3]E 塗装	本	*非開示*	*非開示*	*非開示*	*非開示*	*非開示*	*非開示*	055
TC651	中間支柱 (耐雪型ガードケーブル)	Gc-C[2-5]-[6-3]E 塗装	本	*非開示*	*非開示*	*非開示*	*非開示*	*非開示*	*非開示*	055
TC867	中間支柱 (耐雪型ガードケーブル)	Gc-B[2-5]-[4-3]B 塗装	本	*非開示*	*非開示*	*非開示*	*非開示*	*非開示*	*非開示*	055
TC667	中間支柱 (耐雪型ガードケーブル)	Gc-C[2-5]-[4-3]B 塗装	本	*非開示*	*非開示*	*非開示*	*非開示*	*非開示*	*非開示*	055
TC853	端末補助支柱 (耐雪型ガードケーブル)	Gc-B[2-5]-[6-3]E 塗装	本	*非開示*	*非開示*	*非開示*	*非開示*	*非開示*	*非開示*	055
TC653	端末補助支柱 (耐雪型ガードケーブル)	Gc-C[2-5]-[6-3]E 塗装	本	*非開示*	*非開示*	*非開示*	*非開示*	*非開示*	*非開示*	055
TC869	端末補助支柱 (耐雪型ガードケーブル)	Gc-B[2-5]-[4-3]B 塗装	本	*非開示*	*非開示*	*非開示*	*非開示*	*非開示*	*非開示*	055
TC669	端末補助支柱 (耐雪型ガードケーブル)	Gc-C[2-5]-[4-3]B 塗装	本	*非開示*	*非開示*	*非開示*	*非開示*	*非開示*	*非開示*	055





## (8) ネットフェンス・扉・基礎ブロック

## 一般単価一覧表

全地区単価

引き渡し場所
現場渡し

単価コード	名 称	規 格	単 位	単 価						機 材 集 計 コ ー ド
				06 04 01	06 05 15	06 06 15	06 07 15	06 08 15	06 09 15	
T4683	ネットフェンス	A-I型 支柱間隔2.0m	m	4700	4700	4700	4700	4700	4700	055
T4684	ネットフェンス	A-II型 支柱間隔2.0m	m	5490	5490	5490	5490	5490	5490	055
T4685	ネットフェンス	A-III型 支柱間隔2.0m	m	6800	6800	6800	6800	6800	6800	055
T4686	ネットフェンス	A-IV型 支柱間隔2.0m	m	7690	7690	7690	7690	7690	7690	055
T4687	ネットフェンス	B-I型 支柱間隔2.0m	m	5630	5630	5630	5630	5630	5630	055
T4688	ネットフェンス	B-II型 支柱間隔2.0m	m	6490	6490	6490	6490	6490	6490	055
T4689	ネットフェンス	B-III型 支柱間隔2.0m	m	7110	7110	7110	7110	7110	7110	055
T4692	ネットフェンス (亜鉛メッキ)	A-I型 支柱間隔2.0m	m	5240	5240	5240	5240	5240	5240	055
T4693	ネットフェンス (亜鉛メッキ)	A-II型 支柱間隔2.0m	m	6130	6130	6130	6130	6130	6130	055
T4694	ネットフェンス (亜鉛メッキ)	A-III型 支柱間隔2.0m	m	7650	7650	7650	7650	7650	7650	055
T4695	ネットフェンス (亜鉛メッキ)	A-IV型 支柱間隔2.0m	m	8620	8620	8620	8620	8620	8620	055
T4696	ネットフェンス (亜鉛メッキ)	B-I型 支柱間隔2.0m	m	6250	6250	6250	6250	6250	6250	055
T4697	ネットフェンス (亜鉛メッキ)	B-II型 支柱間隔2.0m	m	7320	7320	7320	7320	7320	7320	055
T4698	ネットフェンス (亜鉛メッキ)	B-III型 支柱間隔2.0m	m	8050	8050	8050	8050	8050	8050	055
T5083	ネットフェンス メッキ着色塗装	A-I型 支柱間隔2.0m	m	5370	5370	5370	5370	5370	5370	055
T5084	ネットフェンス メッキ着色塗装	A-II型 支柱間隔2.0m	m	6290	6290	6290	6290	6290	6290	055
T5085	ネットフェンス メッキ着色塗装	A-III型 支柱間隔2.0m	m	7800	7800	7800	7800	7800	7800	055
T5086	ネットフェンス メッキ着色塗装	A-IV型 支柱間隔2.0m	m	8770	8770	8770	8770	8770	8770	055
T5087	ネットフェンス メッキ着色塗装	B-I型 支柱間隔2.0m	m	6410	6410	6410	6410	6410	6410	055
T5088	ネットフェンス メッキ着色塗装	B-II型 支柱間隔2.0m	m	7520	7520	7520	7520	7520	7520	055
T5089	ネットフェンス メッキ着色塗装	B-III型 支柱間隔2.0m	m	8180	8180	8180	8180	8180	8180	055
T4886	ネットフェンス	A-I型 支柱間隔1.8m	m	4830	4830	4830	4830	4830	4830	055
T4887	ネットフェンス	A-II型 支柱間隔1.8m	m	5670	5670	5670	5670	5670	5670	055
T4888	ネットフェンス	A-III型 支柱間隔1.8m	m	7060	7060	7060	7060	7060	7060	055
T4889	ネットフェンス	A-IV型 支柱間隔1.8m	m	8030	8030	8030	8030	8030	8030	055
T4890	ネットフェンス	B-I型 支柱間隔1.8m	m	5830	5830	5830	5830	5830	5830	055
T4891	ネットフェンス	B-II型 支柱間隔1.8m	m	6730	6730	6730	6730	6730	6730	055
T4892	ネットフェンス	B-III型 支柱間隔1.8m	m	7380	7380	7380	7380	7380	7380	055
T4894	ネットフェンス (亜鉛メッキ)	A-I型 支柱間隔1.8m	m	5360	5360	5360	5360	5360	5360	055
T4895	ネットフェンス (亜鉛メッキ)	A-II型 支柱間隔1.8m	m	6300	6300	6300	6300	6300	6300	055

# 一般単価一覧表

(8) ネットフェンス・扉・基礎ブロック

全地区単価

引き渡し場所
現場渡し

単価コード	名 称	規 格	単 位	単 価						機 材 集 計 コ ー ド
				06 04 01	06 05 15	06 06 15	06 07 15	06 08 15	06 09 15	
T4896	ネットフェンス (亜鉛メッキ)	A-Ⅲ型 支柱間隔1.8m	m	7870	7870	7870	7870	7870	7870	055
T4897	ネットフェンス (亜鉛メッキ)	A-Ⅳ型 支柱間隔1.8m	m	8930	8930	8930	8930	8930	8930	055
T4898	ネットフェンス (亜鉛メッキ)	B-Ⅰ型 支柱間隔1.8m	m	6450	6450	6450	6450	6450	6450	055
T4899	ネットフェンス (亜鉛メッキ)	B-Ⅱ型 支柱間隔1.8m	m	7540	7540	7540	7540	7540	7540	055
T4900	ネットフェンス (亜鉛メッキ)	B-Ⅲ型 支柱間隔1.8m	m	8360	8360	8360	8360	8360	8360	055
T5068	ネットフェンス	A-Ⅰ型 支柱間隔1.5m	m	5050	5050	5050	5050	5050	5050	055
T5069	ネットフェンス	A-Ⅱ型 支柱間隔1.5m	m	5980	5980	5980	5980	5980	5980	055
T5070	ネットフェンス	A-Ⅲ型 支柱間隔1.5m	m	7550	7550	7550	7550	7550	7550	055
T5071	ネットフェンス	A-Ⅳ型 支柱間隔1.5m	m	8690	8690	8690	8690	8690	8690	055
T5072	ネットフェンス	B-Ⅰ型 支柱間隔1.5m	m	6150	6150	6150	6150	6150	6150	055
T5073	ネットフェンス	B-Ⅱ型 支柱間隔1.5m	m	7140	7140	7140	7140	7140	7140	055
T5074	ネットフェンス	B-Ⅲ型 支柱間隔1.5m	m	7890	7890	7890	7890	7890	7890	055
T5075	ネットフェンス	A-Ⅰ型 支柱間隔1.2m	m	5380	5380	5380	5380	5380	5380	055
T5076	ネットフェンス	A-Ⅱ型 支柱間隔1.2m	m	6480	6480	6480	6480	6480	6480	055
T5077	ネットフェンス	A-Ⅲ型 支柱間隔1.2m	m	8280	8280	8280	8280	8280	8280	055
T5078	ネットフェンス	A-Ⅳ型 支柱間隔1.2m	m	9670	9670	9670	9670	9670	9670	055
T5079	ネットフェンス	B-Ⅰ型 支柱間隔1.2m	m	6690	6690	6690	6690	6690	6690	055
T5080	ネットフェンス	B-Ⅱ型 支柱間隔1.2m	m	7790	7790	7790	7790	7790	7790	055
T5081	ネットフェンス	B-Ⅲ型 支柱間隔1.2m	m	8690	8690	8690	8690	8690	8690	055
T4711	ネットフェンス扉 ネット式片開	高1.00m 幅1.00m ビニル被覆	組	44700	44700	44700	44700	44700	44700	055
T4712	ネットフェンス扉 ネット式片開	高1.20m 幅1.00m ビニル被覆	組	46700	46700	46700	46700	46700	46700	055
T4713	ネットフェンス扉 ネット式片開	高1.50m 幅1.00m ビニル被覆	組	56300	56300	56300	56300	56300	56300	055
T4714	ネットフェンス扉 ネット式両開	高1.00m 幅2.00m ビニル被覆	組	80800	80800	80800	80800	80800	80800	055
T4715	ネットフェンス扉 ネット式両開	高1.20m 幅2.00m ビニル被覆	組	85200	85200	85200	85200	85200	85200	055
T4716	ネットフェンス扉 ネット式両開	高1.50m 幅2.00m ビニル被覆	組	102000	102000	102000	102000	102000	102000	055
T4719	ネットフェンス扉 ネット式片開	高1.00m 幅1.00m 亜鉛メッキ	組	*非開示*	*非開示*	*非開示*	*非開示*	*非開示*	*非開示*	055
T4720	ネットフェンス扉 ネット式片開	高1.20m 幅1.00m 亜鉛メッキ	組	*非開示*	*非開示*	*非開示*	*非開示*	*非開示*	*非開示*	055
T4721	ネットフェンス扉 ネット式片開	高1.50m 幅1.00m 亜鉛メッキ	組	*非開示*	*非開示*	*非開示*	*非開示*	*非開示*	*非開示*	055
T4722	ネットフェンス扉 ネット式両開	高1.00m 幅2.00m 亜鉛メッキ	組	*非開示*	*非開示*	*非開示*	*非開示*	*非開示*	*非開示*	055
T4723	ネットフェンス扉 ネット式両開	高1.20m 幅2.00m 亜鉛メッキ	組	*非開示*	*非開示*	*非開示*	*非開示*	*非開示*	*非開示*	055

# 一般単価一覧表

(8) ネットフェンス・扉・基礎ブロック

全地区単価

引き渡し場所
現場渡し

単価コード	名 称	規 格	単 位	単 価						機 材 集 計 コ ー ド
				06 04 01	06 05 15	06 06 15	06 07 15	06 08 15	06 09 15	
T4724	ネットフェンス扉 ネット式両開	高1.50m 幅2.00m 亜鉛メッキ	組	*非開示*	*非開示*	*非開示*	*非開示*	*非開示*	*非開示*	055
T4727	ネットフェンス扉 格子式 片開	高1.00m 幅1.00m	組	68300	68300	68300	68300	68300	68300	055
T4729	ネットフェンス扉 格子式 片開	高1.20m 幅1.00m	組	79500	79500	79500	79500	79500	79500	055
T4730	ネットフェンス扉 格子式 片開	高1.50m 幅1.00m	組	95400	95400	95400	95400	95400	95400	055
T4731	ネットフェンス扉 格子式 両開	高1.00m 幅2.00m	組	121000	121000	121000	121000	121000	121000	055
T4732	ネットフェンス扉 格子式 両開	高1.20m 幅2.00m	組	149000	149000	149000	149000	149000	149000	055
T4733	ネットフェンス扉 格子式 両開	高1.50m 幅2.00m	組	173000	173000	173000	173000	173000	173000	055
T5095	ネットフェンス扉 ネット式片開	高1.00m 幅1.00m メッキ着塗	組	44400	44400	44400	44400	44400	44400	055
T5096	ネットフェンス扉 ネット式片開	高1.20m 幅1.00m メッキ着塗	組	47200	47200	47200	47200	47200	47200	055
T5097	ネットフェンス扉 ネット式片開	高1.50m 幅1.00m メッキ着塗	組	56900	56900	56900	56900	56900	56900	055
T5098	ネットフェンス扉 ネット式両開	高1.00m 幅2.00m メッキ着塗	組	81600	81600	81600	81600	81600	81600	055
T5099	ネットフェンス扉 ネット式両開	高1.20m 幅2.00m メッキ着塗	組	86100	86100	86100	86100	86100	86100	055
T5100	ネットフェンス扉 ネット式両開	高1.50m 幅2.00m メッキ着塗	組	104000	104000	104000	104000	104000	104000	055
T4736	ネットフェンスアンカーブロック	18×18×45cm	個	950	950	950	950	950	950	055
T4735	ネットフェンスアンカーブロック	18×55×45cm	個	3260	3260	3260	3260	3260	3260	055
TC350	フェンス基礎ブロック	300×300×300mm	個	1590	1590	1590	1590	1590	1590	055
TC351	フェンス基礎ブロック	300×300×400mm	個	2120	2120	2120	2120	2120	2120	055
TC353	フェンス基礎ブロック	400×400×250mm	個	2040	2040	2040	2040	2040	2040	055
TC354	フェンス基礎ブロック	400×400×400mm	個	4050	4050	4050	4050	4050	4050	055
TC355	フェンス基礎ブロック	400×400×500mm	個	5070	5070	5070	5070	5070	5070	055
TC356	フェンス基礎ブロック	450×450×300mm	個	3730	3730	3730	3730	3730	3730	055
TC357	フェンス基礎ブロック	450×450×500mm	個	6620	6620	6620	6620	6620	6620	055
TC358	フェンス基礎ブロック	500×500×500mm	個	7700	7700	7700	7700	7700	7700	055
TC359	フェンス基礎ブロック	500×500×600mm	個	9250	9250	9250	9250	9250	9250	055

# 一般単価一覧表

(9) 落石防止網及び柵・なだれ防止柵

全地区単価

引き渡し場所
現場渡し

単価コード	名 称	規 格	単 位	単 価						機 材 集 計 コ ー ド
				06 04 01	06 05 15	06 06 15	06 07 15	06 08 15	06 09 15	
T4613	落石防止網 スロープネット	37.5×37.5 繊維系	m <sup>2</sup>	*非開示*	*非開示*	*非開示*	*非開示*	*非開示*	*非開示*	055
T4601	落石防止網 金網	2.6×50 (A種亜鉛メッキ)	m <sup>2</sup>	*非開示*	*非開示*	*非開示*	*非開示*	*非開示*	*非開示*	055
T4602	落石防止網 金網	3.2×50 (A種亜鉛メッキ)	m <sup>2</sup>	*非開示*	*非開示*	*非開示*	*非開示*	*非開示*	*非開示*	055
T4603	落石防止網 金網	4.0×50 (A種亜鉛メッキ)	m <sup>2</sup>	*非開示*	*非開示*	*非開示*	*非開示*	*非開示*	*非開示*	055
TR260	落石防止網 金網	5.0×50 (4種メッキ)	m <sup>2</sup>	*非開示*	*非開示*	*非開示*	*非開示*	*非開示*	*非開示*	055
T4604	落石防止網 岩盤用アンカー	φ22×1000mm	本	*非開示*	*非開示*	*非開示*	*非開示*	*非開示*	*非開示*	055
T4605	落石防止網 岩盤用アンカー	φ25×1000mm	本	*非開示*	*非開示*	*非開示*	*非開示*	*非開示*	*非開示*	055
T4606	落石防止網 羽根付アンカー	φ25×1500mm	本	*非開示*	*非開示*	*非開示*	*非開示*	*非開示*	*非開示*	055
TR292	落石防止網 組立アンカー	φ25×1500mm	本	*非開示*	*非開示*	*非開示*	*非開示*	*非開示*	*非開示*	055
T4607	落石防止網 クロスクリップ	φ12	個	*非開示*	*非開示*	*非開示*	*非開示*	*非開示*	*非開示*	055
T4608	落石防止網 クロスクリップ	φ16	個	*非開示*	*非開示*	*非開示*	*非開示*	*非開示*	*非開示*	055
T4609	落石防止網 ワイヤークリップ	φ12	個	*非開示*	*非開示*	*非開示*	*非開示*	*非開示*	*非開示*	055
T4610	落石防止網 ワイヤークリップ	φ16	個	*非開示*	*非開示*	*非開示*	*非開示*	*非開示*	*非開示*	055
T4611	落石防止網 結合コイル	3.2×50×300	個	*非開示*	*非開示*	*非開示*	*非開示*	*非開示*	*非開示*	055
T4612	落石防止網 結合コイル	4.0×70×300	個	*非開示*	*非開示*	*非開示*	*非開示*	*非開示*	*非開示*	055
TR283	落石防止網 ターンバックル	φ22×320mm	個	*非開示*	*非開示*	*非開示*	*非開示*	*非開示*	*非開示*	055
TR284	落石防止網 ターンバックル	φ25×350mm	個	*非開示*	*非開示*	*非開示*	*非開示*	*非開示*	*非開示*	055
TR293	落石防止柵 ステーロープ	φ18 3×7G/O	m	*非開示*	*非開示*	*非開示*	*非開示*	*非開示*	*非開示*	055
TC062	ワイヤメッシュ	φ2.4×50×50	m <sup>2</sup>	830	830	830	830	830	830	055
T8391	なだれ防止柵	NB型	t	*非開示*	*非開示*	*非開示*	*非開示*	*非開示*	*非開示*	055
T8435	アンカー (岩用)	φ38×1200 定着剤含	本	23000	23000	23000	23000	23000	23000	055

# 一般単価一覧表

(9) 落石防止網及び柵・なだれ防止柵

全地区単価

引き渡し場所
現場渡し

単価コード	名 称	規 格	単 位	単 価						機 材 集 計 コ ー ド
				06 04 01	06 05 15	06 06 15	06 07 15	06 08 15	06 09 15	
T8436	アンカー（土砂用）	φ114.3×4.5×2000	本	54200	54200	54200	54200	54200	54200	055
T8431	ワイヤーロープ	G/0 3×7 φ18 メッキ品	m	*非開示*	*非開示*	*非開示*	*非開示*	*非開示*	*非開示*	055
T8432	主索巻付グリップ	φ18用	個	*非開示*	*非開示*	*非開示*	*非開示*	*非開示*	*非開示*	055
T8433	主索ワイヤグリップ	φ18用	個	*非開示*	*非開示*	*非開示*	*非開示*	*非開示*	*非開示*	055
TC709	なだれ防止柵（つり柵）	H=1.9 L=2.8 巻付グリップ含	基	440000	440000	440000	440000	440000	440000	055
TC710	なだれ防止柵（つり柵）	H=1.9 L=5.6 巻付グリップ含	基	735000	735000	735000	735000	735000	735000	055
TC711	なだれ防止柵（つり柵）	H=1.9 L=8.4 巻付グリップ含	基	1010000	1010000	1010000	1010000	1010000	1010000	055
TC712	なだれ防止柵（つり柵）	H=2.2 L=2.8 巻付グリップ含	基	483000	483000	483000	483000	483000	483000	055
TC713	なだれ防止柵（つり柵）	H=2.2 L=5.6 巻付グリップ含	基	811000	811000	811000	811000	811000	811000	055
TC714	なだれ防止柵（つり柵）	H=2.2 L=8.4 巻付グリップ含	基	1120000	1120000	1120000	1120000	1120000	1120000	055
TC715	なだれ防止柵（つり柵）	H=2.5 L=2.8 巻付グリップ含	基	528000	528000	528000	528000	528000	528000	055
TC716	なだれ防止柵（つり柵）	H=2.5 L=5.6 巻付グリップ含	基	890000	890000	890000	890000	890000	890000	055
TC717	なだれ防止柵（つり柵）	H=2.5 L=8.4 巻付グリップ含	基	1230000	1230000	1230000	1230000	1230000	1230000	055
TC718	なだれ防止柵（つり柵）	H=2.8 L=2.0 巻付グリップ含	基	486000	486000	486000	486000	486000	486000	055
TC719	なだれ防止柵（つり柵）	H=2.8 L=4.0 巻付グリップ含	基	798000	798000	798000	798000	798000	798000	055
TC720	なだれ防止柵（つり柵）	H=2.8 L=6.0 巻付グリップ含	基	1090000	1090000	1090000	1090000	1090000	1090000	055
TC721	なだれ防止柵（つり柵）	H=3.1 L=2.0 巻付グリップ含	基	528000	528000	528000	528000	528000	528000	055
TC722	なだれ防止柵（つり柵）	H=3.1 L=4.0 巻付グリップ含	基	866000	866000	866000	866000	866000	866000	055
TC723	なだれ防止柵（つり柵）	H=3.1 L=6.0 巻付グリップ含	基	1180000	1180000	1180000	1180000	1180000	1180000	055
TC724	なだれ防止柵（つり柵）	H=3.4 L=2.0 巻付グリップ含	基	641000	641000	641000	641000	641000	641000	055
TC725	なだれ防止柵（つり柵）	H=3.4 L=4.0 巻付グリップ含	基	1040000	1040000	1040000	1040000	1040000	1040000	055
TC726	なだれ防止柵（つり柵）	H=3.4 L=6.0 巻付グリップ含	基	1430000	1430000	1430000	1430000	1430000	1430000	055

# 一般単価一覧表

(10)集水井鋼製部材（ライナープレート等）

全地区単価

引き渡し場所
現場渡し

単価コード	名 称	規 格	単 位	単 価						機 材 集 計 コ ー ド
				06 04 01	06 05 15	06 06 15	06 07 15	06 08 15	06 09 15	
TC635	集水井用保安柵 方形 豪雪型	φ 3500用 H= 120cm 扉含む	式	794000	794000	794000	794000	794000	794000	055
T9566	ライナープレート	2.7mm×φ 3000 メッキ品	m	*非開示*	*非開示*	*非開示*	*非開示*	*非開示*	*非開示*	050
T9567	ライナープレート	3.2mm×φ 3000 メッキ品	m	*非開示*	*非開示*	*非開示*	*非開示*	*非開示*	*非開示*	050
T9568	ライナープレート	4.0mm×φ 3000 メッキ品	m	*非開示*	*非開示*	*非開示*	*非開示*	*非開示*	*非開示*	050
T9569	ライナープレート	4.5mm×φ 3000 メッキ品	m	*非開示*	*非開示*	*非開示*	*非開示*	*非開示*	*非開示*	050
T9570	ライナープレート	5.3mm×φ 3000 メッキ品	m	*非開示*	*非開示*	*非開示*	*非開示*	*非開示*	*非開示*	050
T9571	ライナープレート	2.7mm×φ 3500 メッキ品	m	*非開示*	*非開示*	*非開示*	*非開示*	*非開示*	*非開示*	050
T9572	ライナープレート	3.2mm×φ 3500 メッキ品	m	*非開示*	*非開示*	*非開示*	*非開示*	*非開示*	*非開示*	050
T9573	ライナープレート	4.0mm×φ 3500 メッキ品	m	*非開示*	*非開示*	*非開示*	*非開示*	*非開示*	*非開示*	050
T9574	ライナープレート	4.5mm×φ 3500 メッキ品	m	*非開示*	*非開示*	*非開示*	*非開示*	*非開示*	*非開示*	050
T9575	ライナープレート	5.3mm×φ 3500 メッキ品	m	*非開示*	*非開示*	*非開示*	*非開示*	*非開示*	*非開示*	050
TC035	ライナープレート	4.0mm×φ 4000	m	*非開示*	*非開示*	*非開示*	*非開示*	*非開示*	*非開示*	050
TC036	ライナープレート	4.5mm×φ 4000	m	*非開示*	*非開示*	*非開示*	*非開示*	*非開示*	*非開示*	050
TC037	ライナープレート	2.7mm×φ 4500	m	*非開示*	*非開示*	*非開示*	*非開示*	*非開示*	*非開示*	050
TC038	ライナープレート	3.2mm×φ 4500	m	*非開示*	*非開示*	*非開示*	*非開示*	*非開示*	*非開示*	050
TC039	ライナープレート	4.0mm×φ 4500	m	*非開示*	*非開示*	*非開示*	*非開示*	*非開示*	*非開示*	050
TC040	ライナープレート	4.5mm×φ 4500	m	*非開示*	*非開示*	*非開示*	*非開示*	*非開示*	*非開示*	050
T9582	ライナープレート集水孔加工賃	φ 50	1孔	860	860	860	860	860	860	050
T9583	ライナープレート集水孔加工賃	φ 100	1孔	1720	1720	1720	1720	1720	1720	050
T9577	補強リング	φ 3000 サビ止め 1回 H125	リング	*非開示*	*非開示*	*非開示*	*非開示*	*非開示*	*非開示*	050
T9576	補強リング	φ 3500 サビ止め 1回 H125	リング	*非開示*	*非開示*	*非開示*	*非開示*	*非開示*	*非開示*	050





# 一般単価一覧表

(11)蛇かご・大型ふとんかご

全地区単価

引き渡し場所
現場渡し

単価コード	名 称	規 格	単 位	単 価						機 材 集 計 コ ー ド
				06 04 01	06 05 15	06 06 15	06 07 15	06 08 15	06 09 15	
T4413	蛇かご (亜鉛メッキ鉄線製)	3.2mm×10×45cm	m	*非開示*	*非開示*	*非開示*	*非開示*	*非開示*	*非開示*	122
T4414	蛇かご (亜鉛メッキ鉄線製)	3.2mm×10×60cm	m	*非開示*	*非開示*	*非開示*	*非開示*	*非開示*	*非開示*	122
T4415	蛇かご (亜鉛メッキ鉄線製)	3.2mm×13×45cm	m	*非開示*	*非開示*	*非開示*	*非開示*	*非開示*	*非開示*	122
T4416	蛇かご (亜鉛メッキ鉄線製)	3.2mm×13×60cm	m	*非開示*	*非開示*	*非開示*	*非開示*	*非開示*	*非開示*	122
T4417	蛇かご (亜鉛メッキ鉄線製)	3.2mm×15×45cm	m	*非開示*	*非開示*	*非開示*	*非開示*	*非開示*	*非開示*	122
T4418	蛇かご (亜鉛メッキ鉄線製)	3.2mm×15×60cm	m	*非開示*	*非開示*	*非開示*	*非開示*	*非開示*	*非開示*	122
T4419	蛇かご (亜鉛メッキ鉄線製)	4.0mm×10×45cm	m	*非開示*	*非開示*	*非開示*	*非開示*	*非開示*	*非開示*	122
T4420	蛇かご (亜鉛メッキ鉄線製)	4.0mm×10×60cm	m	*非開示*	*非開示*	*非開示*	*非開示*	*非開示*	*非開示*	122
T4422	蛇かご (亜鉛メッキ鉄線製)	4.0mm×13×45cm	m	*非開示*	*非開示*	*非開示*	*非開示*	*非開示*	*非開示*	122
T4423	蛇かご (亜鉛メッキ鉄線製)	4.0mm×13×60cm	m	*非開示*	*非開示*	*非開示*	*非開示*	*非開示*	*非開示*	122
T4425	蛇かご (亜鉛メッキ鉄線製)	4.0mm×15×45cm	m	*非開示*	*非開示*	*非開示*	*非開示*	*非開示*	*非開示*	122
T4426	蛇かご (亜鉛メッキ鉄線製)	4.0mm×15×60cm	m	*非開示*	*非開示*	*非開示*	*非開示*	*非開示*	*非開示*	122
T7501	大型ふとんかゴ 0番線主筋13mm	網目15cm×0.5m ×2m×長 5m	本	219000	219000	219000	219000	219000	219000	122
T7502	大型ふとんかゴ 0番線主筋13mm	網目15cm×0.75m×2m×長 5m	本	241000	241000	241000	241000	241000	241000	122
T7503	大型ふとんかゴ 0番線主筋13mm	網目15cm×1.0m ×2m×長 5m	本	261000	261000	261000	261000	261000	261000	122
T7504	大型ふとんかゴ 0番線主筋13mm	網目15cm×1.5m ×2m×長 5m	本	301000	301000	301000	301000	301000	301000	122
T7505	大型ふとんかゴ 0番線主筋13mm	網目15cm×0.5m ×2m×長 4m	本	184000	184000	184000	184000	184000	184000	122
T7506	大型ふとんかゴ 0番線主筋13mm	網目15cm×0.75m×2m×長 4m	本	203000	203000	203000	203000	203000	203000	122
T7507	大型ふとんかゴ 0番線主筋13mm	網目15cm×1.0m ×2m×長 4m	本	218000	218000	218000	218000	218000	218000	122
T7508	大型ふとんかゴ 0番線主筋13mm	網目15cm×1.5m ×2m×長 4m	本	253000	253000	253000	253000	253000	253000	122
T7509	大型ふとんかゴ 0番線主筋13mm	網目13cm×0.5m ×2m×長 5m	本	231000	231000	231000	231000	231000	231000	122
T7510	大型ふとんかゴ 0番線主筋13mm	網目13cm×0.75m×2m×長 5m	本	256000	256000	256000	256000	256000	256000	122
T7511	大型ふとんかゴ 0番線主筋13mm	網目13cm×1.0m ×2m×長 5m	本	277000	277000	277000	277000	277000	277000	122
T7512	大型ふとんかゴ 0番線主筋13mm	網目13cm×1.5m ×2m×長 5m	本	319000	319000	319000	319000	319000	319000	122
T7513	大型ふとんかゴ 0番線主筋13mm	網目13cm×0.5m ×2m×長 4m	本	194000	194000	194000	194000	194000	194000	122
T7514	大型ふとんかゴ 0番線主筋13mm	網目13cm×0.75m×2m×長 4m	本	215000	215000	215000	215000	215000	215000	122
T7515	大型ふとんかゴ 0番線主筋13mm	網目13cm×1.0m ×2m×長 4m	本	235000	235000	235000	235000	235000	235000	122
T7516	大型ふとんかゴ 0番線主筋13mm	網目13cm×1.5m ×2m×長 4m	本	271000	271000	271000	271000	271000	271000	122



# 一般単価一覧表

(1) 電設資材類

全地区単価

引き渡し場所
現場渡し

単価コード	名 称	規 格	単 位	単 価						機 材 集 計 コ ー ド
				06 04 01	06 05 15	06 06 15	06 07 15	06 08 15	06 09 15	
T5620	600Vビニール絶縁電線 (I V)	5.5mm <sup>2</sup> A級より線	m	*非開示*	*非開示*	*非開示*	*非開示*	*非開示*	*非開示*	061
T5621	600Vビニール絶縁電線 (I V)	8.0mm <sup>2</sup> A級より線	m	*非開示*	*非開示*	*非開示*	*非開示*	*非開示*	*非開示*	061
T5622	600Vビニール絶縁電線 (I V)	14 mm <sup>2</sup> A級より線	m	*非開示*	*非開示*	*非開示*	*非開示*	*非開示*	*非開示*	061
T5623	600Vビニール絶縁電線 (I V)	22 mm <sup>2</sup> A級より線	m	*非開示*	*非開示*	*非開示*	*非開示*	*非開示*	*非開示*	061
T5625	600Vビニール絶縁電線 (I V)	38 mm <sup>2</sup> A級より線	m	*非開示*	*非開示*	*非開示*	*非開示*	*非開示*	*非開示*	061
T5627	600Vビニール絶縁電線 (I V)	60 mm <sup>2</sup> A級より線	m	*非開示*	*非開示*	*非開示*	*非開示*	*非開示*	*非開示*	061
T5629	600Vビニール絶縁電線 (I V)	100 mm <sup>2</sup> A級より線	m	*非開示*	*非開示*	*非開示*	*非開示*	*非開示*	*非開示*	061
T5630	600Vビニール絶縁電線 (I V)	150 mm <sup>2</sup> A級より線	m	*非開示*	*非開示*	*非開示*	*非開示*	*非開示*	*非開示*	061
T5631	600Vビニール絶縁電線 (I V)	200 mm <sup>2</sup> A級より線	m	*非開示*	*非開示*	*非開示*	*非開示*	*非開示*	*非開示*	061
T5990	端末処理材料 3KV屋外用	3C O1 単心 14mm <sup>2</sup>	組	*非開示*	*非開示*	*非開示*	*非開示*	*非開示*	*非開示*	061
T5991	端末処理材料 3KV屋外用	3C O1 単心 22mm <sup>2</sup>	組	*非開示*	*非開示*	*非開示*	*非開示*	*非開示*	*非開示*	061
T5992	端末処理材料 3KV屋外用	3C O1 単心 38mm <sup>2</sup>	組	*非開示*	*非開示*	*非開示*	*非開示*	*非開示*	*非開示*	061
T5993	端末処理材料 3KV屋外用	3C O1 単心 60mm <sup>2</sup>	組	*非開示*	*非開示*	*非開示*	*非開示*	*非開示*	*非開示*	061
T5994	端末処理材料 3KV屋外用	3C O1 単心 100mm <sup>2</sup>	組	*非開示*	*非開示*	*非開示*	*非開示*	*非開示*	*非開示*	061
T5995	端末処理材料 3KV屋外用	3C O1 単心 150mm <sup>2</sup>	組	*非開示*	*非開示*	*非開示*	*非開示*	*非開示*	*非開示*	061
T6001	端末処理材料 3KV屋外用	3C O3 3C 14mm <sup>2</sup>	組	*非開示*	*非開示*	*非開示*	*非開示*	*非開示*	*非開示*	061
T6002	端末処理材料 3KV屋外用	3C O3 3C 22mm <sup>2</sup>	組	*非開示*	*非開示*	*非開示*	*非開示*	*非開示*	*非開示*	061
T6003	端末処理材料 3KV屋外用	3C O3 3C 38mm <sup>2</sup>	組	*非開示*	*非開示*	*非開示*	*非開示*	*非開示*	*非開示*	061
T6004	端末処理材料 3KV屋外用	3C O3 3C 60mm <sup>2</sup>	組	*非開示*	*非開示*	*非開示*	*非開示*	*非開示*	*非開示*	061
T6005	端末処理材料 3KV屋外用	3C O3 3C 100mm <sup>2</sup>	組	*非開示*	*非開示*	*非開示*	*非開示*	*非開示*	*非開示*	061
T6006	端末処理材料 3KV屋外用	3C O3 3C 150mm <sup>2</sup>	組	*非開示*	*非開示*	*非開示*	*非開示*	*非開示*	*非開示*	061
T6012	端末処理材料 3KV屋内用	3C I 1 単心 14mm <sup>2</sup>	組	*非開示*	*非開示*	*非開示*	*非開示*	*非開示*	*非開示*	061
T6013	端末処理材料 3KV屋内用	3C I 1 単心 22mm <sup>2</sup>	組	*非開示*	*非開示*	*非開示*	*非開示*	*非開示*	*非開示*	061
T6014	端末処理材料 3KV屋内用	3C I 1 単心 38mm <sup>2</sup>	組	*非開示*	*非開示*	*非開示*	*非開示*	*非開示*	*非開示*	061
T6015	端末処理材料 3KV屋内用	3C I 1 単心 60mm <sup>2</sup>	組	*非開示*	*非開示*	*非開示*	*非開示*	*非開示*	*非開示*	061
T6016	端末処理材料 3KV屋内用	3C I 1 単心 100mm <sup>2</sup>	組	*非開示*	*非開示*	*非開示*	*非開示*	*非開示*	*非開示*	061
T6017	端末処理材料 3KV屋内用	3C I 1 単心 150mm <sup>2</sup>	組	*非開示*	*非開示*	*非開示*	*非開示*	*非開示*	*非開示*	061

# 一般単価一覧表

(1) 電設資材類

全地区単価

引き渡し場所
現場渡し

単価コード	名 称	規 格	単 位	単 価						機労材 集 計 コード
				06 04 01	06 05 15	06 06 15	06 07 15	06 08 15	06 09 15	
T6023	端末処理材料 3KV屋内用	3C I 3 3C 14mm <sup>2</sup>	組	*非開示*	*非開示*	*非開示*	*非開示*	*非開示*	*非開示*	061
T6024	端末処理材料 3KV屋内用	3C I 3 3C 22mm <sup>2</sup>	組	*非開示*	*非開示*	*非開示*	*非開示*	*非開示*	*非開示*	061
T6025	端末処理材料 3KV屋内用	3C I 3 3C 38mm <sup>2</sup>	組	*非開示*	*非開示*	*非開示*	*非開示*	*非開示*	*非開示*	061
T6026	端末処理材料 3KV屋内用	3C I 3 3C 60mm <sup>2</sup>	組	*非開示*	*非開示*	*非開示*	*非開示*	*非開示*	*非開示*	061
T6027	端末処理材料 3KV屋内用	3C I 3 3C 100mm <sup>2</sup>	組	*非開示*	*非開示*	*非開示*	*非開示*	*非開示*	*非開示*	061
T6028	端末処理材料 3KV屋内用	3C I 3 3C 150mm <sup>2</sup>	組	*非開示*	*非開示*	*非開示*	*非開示*	*非開示*	*非開示*	061
T6034	端末処理材料 6KV屋外用	6C O 1 単心 14mm <sup>2</sup>	組	*非開示*	*非開示*	*非開示*	*非開示*	*非開示*	*非開示*	061
T6035	端末処理材料 6KV屋外用	6C O 1 単心 22mm <sup>2</sup>	組	*非開示*	*非開示*	*非開示*	*非開示*	*非開示*	*非開示*	061
T6036	端末処理材料 6KV屋外用	6C O 1 単心 38mm <sup>2</sup>	組	*非開示*	*非開示*	*非開示*	*非開示*	*非開示*	*非開示*	061
T6037	端末処理材料 6KV屋外用	6C O 1 単心 60mm <sup>2</sup>	組	*非開示*	*非開示*	*非開示*	*非開示*	*非開示*	*非開示*	061
T6038	端末処理材料 6KV屋外用	6C O 1 単心 100mm <sup>2</sup>	組	*非開示*	*非開示*	*非開示*	*非開示*	*非開示*	*非開示*	061
T6039	端末処理材料 6KV屋外用	6C O 1 単心 150mm <sup>2</sup>	組	*非開示*	*非開示*	*非開示*	*非開示*	*非開示*	*非開示*	061
T6042	端末処理材料 6KV屋外用	6C O 3 3C 14mm <sup>2</sup>	組	*非開示*	*非開示*	*非開示*	*非開示*	*非開示*	*非開示*	061
T6043	端末処理材料 6KV屋外用	6C O 3 3C 22mm <sup>2</sup>	組	*非開示*	*非開示*	*非開示*	*非開示*	*非開示*	*非開示*	061
T6044	端末処理材料 6KV屋外用	6C O 3 3C 38mm <sup>2</sup>	組	*非開示*	*非開示*	*非開示*	*非開示*	*非開示*	*非開示*	061
T6045	端末処理材料 6KV屋外用	6C O 3 3C 60mm <sup>2</sup>	組	*非開示*	*非開示*	*非開示*	*非開示*	*非開示*	*非開示*	061
T6046	端末処理材料 6KV屋外用	6C O 3 3C 100mm <sup>2</sup>	組	*非開示*	*非開示*	*非開示*	*非開示*	*非開示*	*非開示*	061
T6047	端末処理材料 6KV屋外用	6C O 3 3C 150mm <sup>2</sup>	組	*非開示*	*非開示*	*非開示*	*非開示*	*非開示*	*非開示*	061
T6050	端末処理材料 6KV屋内用	6C I 1 単心 14mm <sup>2</sup>	組	*非開示*	*非開示*	*非開示*	*非開示*	*非開示*	*非開示*	061
T6051	端末処理材料 6KV屋内用	6C I 1 単心 22mm <sup>2</sup>	組	*非開示*	*非開示*	*非開示*	*非開示*	*非開示*	*非開示*	061
T6052	端末処理材料 6KV屋内用	6C I 1 単心 38mm <sup>2</sup>	組	*非開示*	*非開示*	*非開示*	*非開示*	*非開示*	*非開示*	061
T6053	端末処理材料 6KV屋内用	6C I 1 単心 60mm <sup>2</sup>	組	*非開示*	*非開示*	*非開示*	*非開示*	*非開示*	*非開示*	061
T6054	端末処理材料 6KV屋内用	6C I 1 単心 100mm <sup>2</sup>	組	*非開示*	*非開示*	*非開示*	*非開示*	*非開示*	*非開示*	061
T6055	端末処理材料 6KV屋内用	6C I 1 単心 150mm <sup>2</sup>	組	*非開示*	*非開示*	*非開示*	*非開示*	*非開示*	*非開示*	061
T6058	端末処理材料 6KV屋内用	6C I 3 3C 14mm <sup>2</sup>	組	*非開示*	*非開示*	*非開示*	*非開示*	*非開示*	*非開示*	061

# 一般単価一覧表

(1) 電設資材類

全地区単価

引き渡し場所
現場渡し

単価コード	名 称	規 格	単 位	単 価						機 材 集 計 コ ー ド
				06 04 01	06 05 15	06 06 15	06 07 15	06 08 15	06 09 15	
T6059	端末処理材料 6KV屋内用	6C I 3 3C 22mm <sup>2</sup>	組	*非開示*	*非開示*	*非開示*	*非開示*	*非開示*	*非開示*	061
T6060	端末処理材料 6KV屋内用	6C I 3 3C 38mm <sup>2</sup>	組	*非開示*	*非開示*	*非開示*	*非開示*	*非開示*	*非開示*	061
T6061	端末処理材料 6KV屋内用	6C I 3 3C 60mm <sup>2</sup>	組	*非開示*	*非開示*	*非開示*	*非開示*	*非開示*	*非開示*	061
T6062	端末処理材料 6KV屋内用	6C I 3 3C 100mm <sup>2</sup>	組	*非開示*	*非開示*	*非開示*	*非開示*	*非開示*	*非開示*	061
T6063	端末処理材料 6KV屋内用	6C I 3 3C 150mm <sup>2</sup>	組	*非開示*	*非開示*	*非開示*	*非開示*	*非開示*	*非開示*	061
T8373	キャップタイヤ 2心 (2種)	2C T 8mm	m	*非開示*	*非開示*	*非開示*	*非開示*	*非開示*	*非開示*	061
TA169	電話線	鋼心入PVC屋外線 0.65mm 2C	m	*非開示*	*非開示*	*非開示*	*非開示*	*非開示*	*非開示*	061
TA189	受振ケーブル	弾性波調査用	m	5150	5150	5150	5150	5150	5150	061
T6111	硬質ビニール電線管 (VE)	呼び径 16mm 長4.00m	本	*非開示*	*非開示*	*非開示*	*非開示*	*非開示*	*非開示*	061
T6112	硬質ビニール電線管 (VE)	呼び径 22mm 長4.00m	本	*非開示*	*非開示*	*非開示*	*非開示*	*非開示*	*非開示*	061
T6113	硬質ビニール電線管 (VE)	呼び径 36mm 長4.00m	本	*非開示*	*非開示*	*非開示*	*非開示*	*非開示*	*非開示*	061
T6114	硬質ビニール電線管 (VE)	呼び径 42mm 長4.00m	本	*非開示*	*非開示*	*非開示*	*非開示*	*非開示*	*非開示*	061
T6115	硬質ビニール電線管 (VE)	呼び径 70mm 長4.00m	本	*非開示*	*非開示*	*非開示*	*非開示*	*非開示*	*非開示*	061
T6116	硬質ビニール電線管 (VE)	呼び径 82mm 長4.00m	本	*非開示*	*非開示*	*非開示*	*非開示*	*非開示*	*非開示*	061
T6419	メタルハライドランプ	300W	個	*非開示*	*非開示*	*非開示*	*非開示*	*非開示*	*非開示*	061
T8421	屋外用反射形投光器	白熱 90~180W	個	4270	4270	4270	4270	4270	4270	061
T6431	投光器	110~400W用	個	*非開示*	*非開示*	*非開示*	*非開示*	*非開示*	*非開示*	061
T6456	連結式接地棒	φ10×1500mm	本	*非開示*	*非開示*	*非開示*	*非開示*	*非開示*	*非開示*	061
T6460	接地銅板 (リード付)	1.5×900×900mm	枚	*非開示*	*非開示*	*非開示*	*非開示*	*非開示*	*非開示*	061









# 一般単価一覧表

(2) メタルフォーム・型枠用合板

全地区単価

引き渡し場所
現場渡し

単価コード	名 称	規 格	単 位	単 価						機 材 集 計 コ ー ド
				06 04 01	06 05 15	06 06 15	06 07 15	06 08 15	06 09 15	
T5004	型枠用合板 (表) コーデング有り	1.2× 90cm-1.8m	枚	*非開示*	*非開示*	*非開示*	*非開示*	*非開示*	*非開示*	173
T5005	型枠用合板 (表) コーデング有り	1.2× 60cm-1.8m	枚	*非開示*	*非開示*	*非開示*	*非開示*	*非開示*	*非開示*	173
T5008	富山県産材パネル型枠 (残存型枠)	長さ1800mm 幅900mm 厚さ15mm	m <sup>2</sup>	5370	5370	5370	5370	5370	5370	173
T6733	丸セパレーター (B型)	200mm-φ9mm	本	*非開示*	*非開示*	*非開示*	*非開示*	*非開示*	*非開示*	173
T6735	型枠剥離剤 (木製用)	サンリーズ No.15 (18L入)	缶	-----	-----	-----	-----	-----	-----	173
T6736	型枠剥離剤 (鋼製用)	マジックコート (18L入)	缶	*非開示*	*非開示*	*非開示*	*非開示*	*非開示*	*非開示*	173
T6747	木コンD型	PコンD型	個	*非開示*	*非開示*	*非開示*	*非開示*	*非開示*	*非開示*	173
T6748	フォームタイ	D型 L=250	本	*非開示*	*非開示*	*非開示*	*非開示*	*非開示*	*非開示*	173
T6749	リブ座金	D型	枚	*非開示*	*非開示*	*非開示*	*非開示*	*非開示*	*非開示*	173
T7430	布製型枠 (標準型)	平均厚 50mm	m <sup>2</sup>	*非開示*	*非開示*	*非開示*	*非開示*	*非開示*	*非開示*	173
T7431	布製型枠 (標準型)	平均厚 100mm	m <sup>2</sup>	*非開示*	*非開示*	*非開示*	*非開示*	*非開示*	*非開示*	173
T7432	布製型枠 (標準型)	平均厚 150mm	m <sup>2</sup>	*非開示*	*非開示*	*非開示*	*非開示*	*非開示*	*非開示*	173
T7433	布製型枠 (標準型)	平均厚 200mm	m <sup>2</sup>	*非開示*	*非開示*	*非開示*	*非開示*	*非開示*	*非開示*	173
T7434	布製型枠 (標準型)	平均厚 300mm	m <sup>2</sup>	*非開示*	*非開示*	*非開示*	*非開示*	*非開示*	*非開示*	173
T7435	布製型枠 (標準型)	平均厚 500mm	m <sup>2</sup>	*非開示*	*非開示*	*非開示*	*非開示*	*非開示*	*非開示*	173
T7436	布製型枠 (水抜型)	平均厚 65mm	m <sup>2</sup>	*非開示*	*非開示*	*非開示*	*非開示*	*非開示*	*非開示*	173
T7437	布製型枠 (水抜型)	平均厚 100mm	m <sup>2</sup>	*非開示*	*非開示*	*非開示*	*非開示*	*非開示*	*非開示*	173
T7438	布製型枠 (水抜型)	平均厚 150mm	m <sup>2</sup>	*非開示*	*非開示*	*非開示*	*非開示*	*非開示*	*非開示*	173

## 一般単価一覧表

(1) 素材 (丸太等)

全地区単価

引き渡し場所  
現場渡し

単価コード	名 称	規 格	単 位	単 価						機 材 集 計 コ ー ド
				06 04 01	06 05 15	06 06 15	06 07 15	06 08 15	06 09 15	
T4901	松杭丸太	φ 6 cm-2.0m	m3	60000	60000	60000	60000	60000	60000	125
T4903	松杭丸太	φ 9 cm-2.0m	m3	51200	51200	51200	51200	51200	51200	125
T4908	松杭丸太	φ 9 cm-3.0m	m3	51200	51200	51200	51200	51200	51200	125
T4983	足場丸太 (目通)	φ 9~10cm- 6m	m3	123000	123000	123000	123000	123000	123000	126
T4986	足場丸太 (目通)	φ 9~10cm- 9m	m3	123000	123000	123000	123000	123000	123000	126
T8221	松杭丸太	φ 6cm- 1.2m	本	270	270	270	270	270	270	125
T8222	松杭丸太	φ 9cm- 1.2m	本	520	520	520	520	520	520	125
T8223	松杭丸太	φ 12cm- 1.2m	本	860	860	860	860	860	860	125
T8224	松杭丸太	φ 6cm- 1.5m	本	330	330	330	330	330	330	125
T8225	松杭丸太	φ 9cm- 1.5m	本	630	630	630	630	630	630	125
T8226	松杭丸太	φ 12cm- 1.5m	本	1050	1050	1050	1050	1050	1050	125
T8227	松杭丸太	φ 15cm- 1.5m	本	1590	1590	1590	1590	1590	1590	125
T8200	松杭丸太	φ 6cm- 2m	本	420	420	420	420	420	420	125
T8201	松杭丸太	φ 9cm- 2m	本	820	820	820	820	820	820	125
T8202	松杭丸太	φ 12cm- 2m	本	1370	1370	1370	1370	1370	1370	125
T8203	松杭丸太	φ 15cm- 2m	本	2140	2140	2140	2140	2140	2140	125
T8204	松杭丸太	φ 18cm- 2m	本	3030	3030	3030	3030	3030	3030	125
T8205	松杭丸太	φ 9cm- 3m	本	1230	1230	1230	1230	1230	1230	125
T8206	松杭丸太	φ 12cm- 3m	本	2010	2010	2010	2010	2010	2010	125
T8207	松杭丸太	φ 15cm- 3m	本	3090	3090	3090	3090	3090	3090	125
T8208	松杭丸太	φ 18cm- 3m	本	4500	4500	4500	4500	4500	4500	125
T8209	松杭丸太	φ 9cm- 4m	本	1630	1630	1630	1630	1630	1630	125
T8210	松杭丸太	φ 12cm- 4m	本	2680	2680	2680	2680	2680	2680	125
T8211	松杭丸太	φ 15cm- 4m	本	4110	4110	4110	4110	4110	4110	125

## 一般単価一覧表

(1) 素材 (丸太等)

全地区単価

引き渡し場所  
現場渡し機  
材  
集  
計  
コ  
ー  
ド

単価コード	名 称	規 格	単 位	単 価						機 材 集 計 コ ー ド
				06 04 01	06 05 15	06 06 15	06 07 15	06 08 15	06 09 15	
T8212	松杭丸太	φ 18cm - 4m	本	5960	5960	5960	5960	5960	5960	125
T8213	松杭丸太	φ 15cm - 5m	本	5770	5770	5770	5770	5770	5770	125
T8214	松杭丸太	φ 18cm - 5m	本	8210	8210	8210	8210	8210	8210	125
T8215	松杭丸太	φ 15cm - 6m	本	7820	7820	7820	7820	7820	7820	125
T8216	松杭丸太	φ 18cm - 6m	本	11100	11100	11100	11100	11100	11100	125
T4956	素材 (杉丸太) (1・2等含)	φ 7.5cm - 3.6~4.0m	m3	48300	48300	48300	48300	48300	48300	126
T4957	素材 (杉丸太) (1・2等含)	φ 10~13cm - 3.6~4.0m	m3	42200	42200	42200	42200	42200	42200	126
T4958	素材 (杉丸太) (1・2等含)	φ 14~22cm - 3.6~4.0m	m3	42600	42600	42600	42600	42600	42600	126
T4959	素材 (杉丸太) (1・2等含)	φ 24~28cm - 3.6~4.0m	m3	43300	43300	43300	43300	43300	43300	126
T4960	素材 (杉丸太) (1・2等含)	φ 30cm以上 - 3.6~4.0m	m3	45200	45200	45200	45200	45200	45200	126
T4961	素材 (杉丸太) (1・2等含)	φ 14~22cm - 6.0m	m3	48900	48900	48900	48900	48900	48900	126
T4967	素材 (松丸太) (1・2等含)	φ 9.0cm - 2.0m	m3	46300	46300	46300	46300	46300	46300	126
T4969	素材 (松丸太) (1・2等含)	φ 9.0cm - 4.0m	m3	46300	46300	46300	46300	46300	46300	126
T4970	素材 (松丸太) (1・2等含)	φ 9.0cm - 5.0m	m3	51900	51900	51900	51900	51900	51900	126
T4971	素材 (松丸太) (1・2等含)	φ 9.0cm - 6.0m	m3	52200	52200	52200	52200	52200	52200	126
T4972	素材 (松丸太) (1・2等含)	φ 10~13cm - 2.0m	m3	44500	44500	44500	44500	44500	44500	126
T4973	素材 (松丸太) (1・2等含)	φ 10~13cm - 3.0m	m3	43300	43300	43300	43300	43300	43300	126
T4974	素材 (松丸太) (1・2等含)	φ 10~13cm - 4.0m	m3	42800	42800	42800	42800	42800	42800	126
T4975	素材 (松丸太) (1・2等含)	φ 10~13cm - 5.0m	m3	48400	48400	48400	48400	48400	48400	126
T4977	素材 (松丸太) (1・2等含)	φ 14~22cm - 3.6~4.0m	m3	42600	42600	42600	42600	42600	42600	126
T4978	素材 (松丸太) (1・2等含)	φ 24~28cm - 3.6~4.0m	m3	43200	43200	43200	43200	43200	43200	126
T7349	松丸太 (1、2等込)	長さ7.0m 末口14~22cm	m3	107000	107000	107000	107000	107000	107000	126



## 一般単価一覧表

(2) 製材品・丸棒加工品（県産杉間伐材）

全地区単価

引き渡し場所  
現場渡し

単価コード	名 称	規 格	単 位	単 価						機 材 集 計 コ ー ド	
				06 04 01	06 05 15	06 06 15	06 07 15	06 08 15	06 09 15		
	●製材品-----										
T4941	松矢板	厚 5~6.0cm 長 2m 幅12cm	m3	55000	55000	55000	55000	55000	55000	55000	127
T4942	松矢板	厚 5~6.0cm 長 3m 幅15cm	m3	59000	59000	59000	59000	59000	59000	59000	127
T4943	松矢板	厚 5~6.0cm 長 4m 幅15cm	m3	59000	59000	59000	59000	59000	59000	59000	127
T4944	松矢板	厚 3~4.5cm 長 2m 幅12cm	m3	*非開示*	*非開示*	*非開示*	*非開示*	*非開示*	*非開示*	*非開示*	127
T4945	松矢板	厚 3~4.5cm 長 3m 幅15cm	m3	58000	58000	58000	58000	58000	58000	58000	127
T4946	松矢板	厚 3~4.5cm 長 4m 幅15cm	m3	*非開示*	*非開示*	*非開示*	*非開示*	*非開示*	*非開示*	*非開示*	127
T4949	雑矢板	厚 3~4.5cm 長 2m 幅12cm	m3	*非開示*	*非開示*	*非開示*	*非開示*	*非開示*	*非開示*	*非開示*	127
T4997	バタ角 (杉 2等)	9 × 9cm-4m	m3	*非開示*	*非開示*	*非開示*	*非開示*	*非開示*	*非開示*	*非開示*	128
T4920	正角材 (杉 1等)	9 × 9cm-3m KD材	m3	83000	83000	83000	83000	83000	83000	83000	128
T4921	正角材 (杉 1等)	12 × 12cm-3m KD材	m3	83000	83000	83000	83000	83000	83000	83000	128
T4922	正角材 (杉 1等)	10 × 10cm-4m KD材	m3	83000	83000	83000	83000	83000	83000	83000	128
T4923	正角材 (杉 1等)	12 × 12cm-4m KD材	m3	83000	83000	83000	83000	83000	83000	83000	128
T4925	平角材 (松 1等)	10.5~12×15cm-3m KD材	m3	94000	94000	94000	94000	94000	94000	94000	128
T4926	平角材 (松 1等)	10.5~12×15cm-4m KD材	m3	94000	94000	94000	94000	94000	94000	94000	128
T4927	平角材 (松 1等)	10.5×18~24cm-4m KD材	m3	94000	94000	94000	94000	94000	94000	94000	128
T5028	正割材 (杉 1等)	4.5×4.5cm-3m	m3	61000	61000	61000	61000	61000	61000	61000	128
T5029	正割材 (杉 1等)	4.5×4.5cm-4m	m3	61000	61000	61000	61000	61000	61000	61000	128
T5030	正割材 (杉 特1等)	6.0×6.0cm-4m	m3	*非開示*	*非開示*	*非開示*	*非開示*	*非開示*	*非開示*	*非開示*	128
T5033	平割材 (杉 1等)	3.0×10.5cm-3m	m3	61000	61000	61000	61000	61000	61000	61000	128
T4992	足場板 (杉)	3.6×20cm-4.0m	m3	*非開示*	*非開示*	*非開示*	*非開示*	*非開示*	*非開示*	*非開示*	129
T5039	板材 (杉 1等)	0.9×9 cm-2m	m3	*非開示*	*非開示*	*非開示*	*非開示*	*非開示*	*非開示*	*非開示*	129
T5042	板材 (杉 1等)	3.0×30 cm-2m	m3	57000	57000	57000	57000	57000	57000	57000	129
T5044	板材 (杉 2等)	1.1×9 cm-4m	m3	53000	53000	53000	53000	53000	53000	53000	129
T5046	板材 (杉 1等)	1.3×9.0cm-4m	m3	*非開示*	*非開示*	*非開示*	*非開示*	*非開示*	*非開示*	*非開示*	129
T5049	板材 (杉 1等)	1.8×18.0cm-4m	m3	55000	55000	55000	55000	55000	55000	55000	129
T5050	板材 (杉 1等)	2.4×21.0cm-4m	m3	59000	59000	59000	59000	59000	59000	59000	129
T5053	板材 (松 1等)	1.5×15 cm-2m	m3	60000	60000	60000	60000	60000	60000	60000	129
T5054	板材 (松 1等)	2.4×21 cm-2m	m3	62000	62000	62000	62000	62000	62000	62000	129
T5055	板材 (松 1等)	3.0×21 cm-2m	m3	62000	62000	62000	62000	62000	62000	62000	129

## 一般単価一覧表

(2) 製材品・丸棒加工品（県産杉間伐材）

全地区単価

引き渡し場所
現場渡し

単価コード	名 称	規 格	単 位	単 価						機 材 集 計 コ ー ド
				06 04 01	06 05 15	06 06 15	06 07 15	06 08 15	06 09 15	
T5061	小巾板（杉 1等）	1.5×7.9~9.0cm-4m	m3	*非開示*	*非開示*	*非開示*	*非開示*	*非開示*	*非開示*	129
TA018	角材（杉 特1等）	6.0×6.0×400cm	本	930	930	930	930	930	930	128
TA017	角材（杉 特1等）	6.0×6.0×200cm	本	460	460	460	460	460	460	128
TA015	角材（杉 特1等）	4.5×4.5×300cm	本	390	390	390	390	390	390	128
TA007	板材（杉）	1.2×18×400cm	枚	490	490	490	490	490	490	129
TA026	板材	1.5cm×15cm×4m	枚	530	530	530	530	530	530	129
	●丸棒加工品（県産杉間伐材）-----									
TC771	杉丸棒（県産杉間伐材）	φ10cm×1m	本	630	630	630	630	630	630	126
TC772	杉丸棒（県産杉間伐材）	φ10cm×1m（ACQ加圧注入処理）	本	920	920	920	920	920	920	126
TC881	杉丸棒（県産杉間伐材）	φ10cm×1m（CUAZ加圧注入処理）	本	960	960	960	960	960	960	126
TC781	杉丸棒（県産杉間伐材）	φ10cm×1.5m	本	1110	1110	1110	1110	1110	1110	126
TC782	杉丸棒（県産杉間伐材）	φ10cm×1.5m（ACQ加圧注入処理）	本	1530	1530	1530	1530	1530	1530	126
TC882	杉丸棒（県産杉間伐材）	φ10cm×1.5m（CUAZ加圧注入処理）	本	1590	1590	1590	1590	1590	1590	126
TC773	杉丸棒（県産杉間伐材）	φ10cm×2m	本	1210	1210	1210	1210	1210	1210	126
TC774	杉丸棒（県産杉間伐材）	φ10cm×2m（ACQ加圧注入処理）	本	1770	1770	1770	1770	1770	1770	126
TC883	杉丸棒（県産杉間伐材）	φ10cm×2m（CUAZ加圧注入処理）	本	1850	1850	1850	1850	1850	1850	126
TC783	杉丸棒（県産杉間伐材）	φ10cm×3m	本	2110	2110	2110	2110	2110	2110	126
TC784	杉丸棒（県産杉間伐材）	φ10cm×3m（ACQ加圧注入処理）	本	2700	2700	2700	2700	2700	2700	126
TC887	杉丸棒（県産杉間伐材）	φ10cm×3m（CUAZ加圧注入処理）	本	3060	3060	3060	3060	3060	3060	126
TC830	杉丸棒（県産杉間伐材）	φ12cm×1.5m	本	1750	1750	1750	1750	1750	1750	126
TC831	杉丸棒（県産杉間伐材）	φ12cm×1.5m（ACQ加圧注入処理）	本	1750	1750	1750	1750	1750	1750	126
TC884	杉丸棒（県産杉間伐材）	φ12cm×1.5m（CUAZ加圧注入処理）	本	2430	2430	2430	2430	2430	2430	126
TC775	杉丸棒（県産杉間伐材）	φ12cm×2m	本	1950	1950	1950	1950	1950	1950	126
TC833	杉丸棒（県産杉間伐材）	φ12cm×2m（ACQ加圧注入処理）	本	2300	2300	2300	2300	2300	2300	126
TC885	杉丸棒（県産杉間伐材）	φ12cm×2m（CUAZ加圧注入処理）	本	2870	2870	2870	2870	2870	2870	126
TC834	杉丸棒（県産杉間伐材）	φ12cm×3m	本	3450	3450	3450	3450	3450	3450	126
TC835	杉丸棒（県産杉間伐材）	φ12cm×3m（ACQ加圧注入処理）	本	3400	3400	3400	3400	3400	3400	126
TC886	杉丸棒（県産杉間伐材）	φ12cm×3m（CUAZ加圧注入処理）	本	4820	4820	4820	4820	4820	4820	126
TC776	杉丸棒杭（県産杉間伐材）	φ10cm×1m	本	700	700	700	700	700	700	126
TC777	杉丸棒杭（県産杉間伐材）	φ10cm×1m（ACQ加圧注入処理）	本	1000	1000	1000	1000	1000	1000	126



## (3) 木製品・防腐処理費

## 一般単価一覧表

全地区単価

引き渡し場所

単価コード	名 称	規 格	単 位	単 価						機 材 集 計 コ ー ド
				06 04 01	06 05 15	06 06 15	06 07 15	06 08 15	06 09 15	
TC799	丸太枠土留（県産間伐材使用）	1.1mタイプ（ACQ加圧注入処理）	組	41100	41100	41100	41100	41100	41100	126
TC730	丸太枠土留（県産間伐材使用）	1.1mタイプ（無処理）	組	32100	32100	32100	32100	32100	32100	126
TC742	丸太路面排水溝 Aタイプ（県産間伐材）	杉 2mタイプ	組	15500	15500	15500	15500	15500	15500	126
TC743	丸太路面排水溝 Aタイプ（県産間伐材）	杉 3mタイプ	組	22500	22500	22500	22500	22500	22500	126
TC744	丸太路面排水溝 Aタイプ（県産間伐材）	杉 4mタイプ	組	27500	27500	27500	27500	27500	27500	126
TC745	丸太路面排水溝 Bタイプ	杉 2mタイプ	組	10400	10400	10400	10400	10400	10400	126
TC746	丸太路面排水溝 Bタイプ	杉 3mタイプ	組	15100	15100	15100	15100	15100	15100	126
TC747	丸太路面排水溝 Bタイプ	杉 4mタイプ	組	20500	20500	20500	20500	20500	20500	126
TC750	木製カーブ（県産杉間伐材）	φ12cm×2m	本	4910	4910	4910	4910	4910	4910	126
TC760	木製路肩表示柱 反射板 両面タイプ	防腐加工済み、反射板・根柵付き	本	7850	7850	7850	7850	7850	7850	128
TC643	木製駒止ブロック（県産材A級）	W120×H900×L480mm防腐加工無	個	16000	16000	16000	16000	16000	16000	128
TC768	木製ブロック（県産間伐材使用）	0.75×0.3×控0.75m（ACQ加圧注入処理）	個	4740	4740	4740	4740	4740	4740	126
TC890	木製ブロック（県産間伐材使用）	0.75×0.3×控0.75m（CUAZ加圧注入処理）	個	6050	6050	6050	6050	6050	6050	126
TC769	木製ブロック（県産間伐材使用）	0.75×0.3×控0.75m（無処理）	個	4890	4890	4890	4890	4890	4890	126
TC727	木製ブロック（県産間伐材使用）	0.75×0.3×控1.0m（ACQ加圧注入処理）	個	5760	5760	5760	5760	5760	5760	126
TC891	木製ブロック（県産間伐材使用）	0.75×0.3×控1.0m（CUAZ加圧注入処理）	個	7280	7280	7280	7280	7280	7280	126
TC767	木製ブロック（県産間伐材使用）	0.75×0.3×控1.0m（無処理）	個	4890	4890	4890	4890	4890	4890	126
TC810	グライド防止（三角枠） 積雪深 2.0m	杉丸棒 φ10cm（30・35・40°タイプ）	基	20000	20000	20000	20000	20000	20000	126
TC811	グライド防止（三角枠） 積雪深 2.5m	杉丸棒 φ12cm（30・35°タイプ）	基	21400	21400	21400	21400	21400	21400	126
TC812	グライド防止（三角枠） 積雪深 2.5m	杉丸棒 φ12cm（40°タイプ）	基	21400	21400	21400	21400	21400	21400	126
TC815	グライド防止（三角枠） 積雪深 2.0m	杉丸棒 φ8cm, 0.65m 木杭	本	1410	1410	1410	1410	1410	1410	126
TC816	グライド防止（三角枠） 積雪深 2.5m	杉丸棒 φ8cm, 0.75m 木杭	本	1410	1410	1410	1410	1410	1410	126
TC817	グライド防止（三角枠）	沈下防止板；補修用部品価格	枚	2450	2450	2450	2450	2450	2450	126
TC752	敷板（自然公園木道用）（平角材）	杉 1等 12×25cm-2m（溝加工）	枚	17200	17200	17200	17200	17200	17200	128
TC825	受木（自然公園木道用）（県産杉間伐材）	φ150 L=1000（AAC加工込み）	本	3910	3910	3910	3910	3910	3910	126
TC826	杭木（自然公園木道用）（県産杉間伐材）	φ100 L=600（AAC加工込み）	本	1080	1080	1080	1080	1080	1080	126
TC827	指導標及び注意標（自然公園標識用）	（AAC加工込み）	基	43800	43800	43800	43800	43800	43800	126
T9714	木道工用具	敷板・受木・杭木	kg	806	806	806	806	806	806	121
TC785	防風工(H=1500型)杭木	□10cm L=2.5m先削防腐処理加工（CUAZ、人	本	6900	6900	6900	6900	6900	6900	126
TC786	防風工(H=1500型)支柱	□10cm L=1.5m防腐処理加工（CUAZ、人工乾	本	4800	4800	4800	4800	4800	4800	126





# 一般単価一覧表

(1) ガソリン・軽油等

全地区単価

引き渡し場所
現場渡し

単価コード	名 称	規 格	単 位	単 価						機労材 集 計 コード
				06 04 01	06 05 15	06 06 15	06 07 15	06 08 15	06 09 15	
T5101	ガソリン	レギュラー ; (スタンド渡し)	L	*非開示*	*非開示*	*非開示*	*非開示*	*非開示*	*非開示*	132
TA059	ガソリン (航空機用)	100オクタン	L	360	360	360	360	364	364	134
T5105	軽油	(小型ローリー渡し)	L	*非開示*	*非開示*	*非開示*	*非開示*	*非開示*	*非開示*	133
T5106	軽油	(パトロール給油)	L	*非開示*	*非開示*	*非開示*	*非開示*	*非開示*	*非開示*	133
T5107	軽油	(ローリー渡し)	L	*非開示*	*非開示*	*非開示*	*非開示*	*非開示*	*非開示*	133
TA163	軽油	(スタンド渡し)	L	*非開示*	*非開示*	*非開示*	*非開示*	*非開示*	*非開示*	133
T5109	重油	A重油; (小型ローリー渡し)	L	*非開示*	*非開示*	*非開示*	*非開示*	*非開示*	*非開示*	134
T5117	白灯油	ミニローリー渡し 1~2KL積載車 給油	L	*非開示*	*非開示*	*非開示*	*非開示*	*非開示*	*非開示*	134
T5125	ギヤー油	自動車用 1種 GL-3SAE90	L	*非開示*	*非開示*	*非開示*	*非開示*	*非開示*	*非開示*	134
T5126	チェーンオイル		L	580	580	580	580	580	580	134
T5148	油圧作動油	R&O型 32CST	L	*非開示*	*非開示*	*非開示*	*非開示*	*非開示*	*非開示*	134
T5152	混合油	(1:20程度); スタンド渡し	L	*非開示*	*非開示*	*非開示*	*非開示*	*非開示*	*非開示*	134
T5158	酸素ガス	(ボンベ)	m3	480	480	480	480	480	480	134
T5161	アセチレンガス	(ボンベ)	kg	2080	2080	2080	2080	2080	2080	134
T5103	免税ガソリン	レギュラー	L	*非開示*	*非開示*	*非開示*	*非開示*	*非開示*	*非開示*	135
T5104	免税軽油	(パトロール給油)	L	*非開示*	*非開示*	*非開示*	*非開示*	*非開示*	*非開示*	135
T5108	免税軽油	(ローリー渡し)	L	*非開示*	*非開示*	*非開示*	*非開示*	*非開示*	*非開示*	135
TA060	オイル (航空機用)		L	1850	1850	1850	1850	1850	1850	134

# 一般単価一覧表

(1) C oカッター・砕岩機・コアチューブ等

全地区単価

引き渡し場所
現場渡し

単価コード	名 称	規 格	単 位	単 価						機労材 集 計 コード
				06 04 01	06 05 15	06 06 15	06 07 15	06 08 15	06 09 15	
T6752	モイルポイントチゼル損料	油圧大型ブレーカ 1300kg	本	*非開示*	*非開示*	*非開示*	*非開示*	*非開示*	*非開示*	181
T5561	コンクリートカッター用ブレード	φ 180mm (ダイヤモンド)	枚	*非開示*	*非開示*	*非開示*	*非開示*	*非開示*	*非開示*	181
T5562	コンクリートカッター用ブレード	φ 200mm (ダイヤモンド)	枚	*非開示*	*非開示*	*非開示*	*非開示*	*非開示*	*非開示*	181
T5585	コンクリートカッター用ブレード	φ 350mm (ダイヤモンド)	枚	*非開示*	*非開示*	*非開示*	*非開示*	*非開示*	*非開示*	181
T5560	コンクリートカッター用ブレード	φ 450mm (ダイヤモンド)	枚	-----	-----	-----	-----	*非開示*	*非開示*	181
T5565	コンクリートカッター用ブレード	φ 560mm (ダイヤモンド)	枚	*非開示*	*非開示*	*非開示*	*非開示*	*非開示*	*非開示*	181
T5567	コンクリートカッター用ブレード	φ 750mm (ダイヤモンド)	枚	*非開示*	*非開示*	*非開示*	*非開示*	*非開示*	*非開示*	181
T5569	コンクリートカッター用ブレード	φ 960mm (ダイヤモンド)	枚	*非開示*	*非開示*	*非開示*	*非開示*	*非開示*	*非開示*	181
T5568	コンクリートカッター用ブレード	φ 1060mm (ダイヤモンド)	枚	*非開示*	*非開示*	*非開示*	*非開示*	*非開示*	*非開示*	181
T5510	コアボーリングマシン用ビット	φ 27.6mm ダイヤモンドビット	個	*非開示*	*非開示*	*非開示*	*非開示*	*非開示*	*非開示*	181
T5511	コアボーリングマシン用ビット	φ 33.1mm ダイヤモンドビット	個	*非開示*	*非開示*	*非開示*	*非開示*	*非開示*	*非開示*	181
T5512	コアボーリングマシン用ビット	φ 40.0mm ダイヤモンドビット	個	*非開示*	*非開示*	*非開示*	*非開示*	*非開示*	*非開示*	181
T5513	コアボーリングマシン用ビット	φ 53.1mm ダイヤモンドビット	個	*非開示*	*非開示*	*非開示*	*非開示*	*非開示*	*非開示*	181
T5514	コアボーリングマシン用ビット	φ 64.7mm ダイヤモンドビット	個	*非開示*	*非開示*	*非開示*	*非開示*	*非開示*	*非開示*	181
T5515	コアボーリングマシン用ビット	φ 77.4mm ダイヤモンドビット	個	*非開示*	*非開示*	*非開示*	*非開示*	*非開示*	*非開示*	181
T5516	コアボーリングマシン用ビット	φ 90.8mm ダイヤモンドビット	個	*非開示*	*非開示*	*非開示*	*非開示*	*非開示*	*非開示*	181
T5517	コアボーリングマシン用ビット	φ 110.0mm ダイヤモンドビット	個	*非開示*	*非開示*	*非開示*	*非開示*	*非開示*	*非開示*	181
T5518	コアボーリングマシン用ビット	φ 128.5mm ダイヤモンドビット	個	*非開示*	*非開示*	*非開示*	*非開示*	*非開示*	*非開示*	181
T5519	コアボーリングマシン用ビット	φ 160.0mm ダイヤモンドビット	個	*非開示*	*非開示*	*非開示*	*非開示*	*非開示*	*非開示*	181
T5520	コアボーリングマシン用ビット	φ 180.0mm ダイヤモンドビット	個	*非開示*	*非開示*	*非開示*	*非開示*	*非開示*	*非開示*	181
T5521	コアボーリングマシン用ビット	φ 204.0mm ダイヤモンドビット	個	*非開示*	*非開示*	*非開示*	*非開示*	*非開示*	*非開示*	181
T5570	ダイヤモンドビット	φ 150mm以下 長 70mm	個	*非開示*	*非開示*	*非開示*	*非開示*	*非開示*	*非開示*	181
T5571	ダイヤモンドビット	φ 250mm以下 長 70mm	個	*非開示*	*非開示*	*非開示*	*非開示*	*非開示*	*非開示*	181
T5572	コアチューブ	φ 150mm以下 長250mm	本	*非開示*	*非開示*	*非開示*	*非開示*	*非開示*	*非開示*	181
T5573	コアチューブ	φ 250mm以下 長250mm	本	*非開示*	*非開示*	*非開示*	*非開示*	*非開示*	*非開示*	181
T5574	アダプター	φ 150mm以下 長 80mm	個	*非開示*	*非開示*	*非開示*	*非開示*	*非開示*	*非開示*	181
T5575	アダプター	φ 250mm以下 長 80mm	個	*非開示*	*非開示*	*非開示*	*非開示*	*非開示*	*非開示*	181
T9299	コアチューブ (シングル)	φ 44mm L=1.5m	本	*非開示*	*非開示*	*非開示*	*非開示*	*非開示*	*非開示*	180
T9300	コアチューブ (シングル)	φ 54mm L=1.5m	本	*非開示*	*非開示*	*非開示*	*非開示*	*非開示*	*非開示*	180
T9301	コアチューブ (シングル)	φ 64mm L=1.5m	本	*非開示*	*非開示*	*非開示*	*非開示*	*非開示*	*非開示*	180









# 一般単価一覧表

(5) ケーシングパイプ・ボーリングロッド

全地区単価

引き渡し場所
現場渡し

単価コード	名 称	規 格	単 位	単 価						機 材 集 計 コ ー ド
				06 04 01	06 05 15	06 06 15	06 07 15	06 08 15	06 09 15	
T9361	ケーシングパイプ	φ 56mm用 L=1.5m	本	*非開示*	*非開示*	*非開示*	*非開示*	*非開示*	*非開示*	180
T9362	ケーシングパイプ	φ 66mm用 L=1.5m	本	*非開示*	*非開示*	*非開示*	*非開示*	*非開示*	*非開示*	180
T9363	ケーシングパイプ	φ 76mm用 L=1.5m	本	*非開示*	*非開示*	*非開示*	*非開示*	*非開示*	*非開示*	180
T9364	ケーシングパイプ	φ 86mm用 L=1.5m	本	*非開示*	*非開示*	*非開示*	*非開示*	*非開示*	*非開示*	180
T9365	ケーシングパイプ	φ 101mm用 L=1.5m	本	*非開示*	*非開示*	*非開示*	*非開示*	*非開示*	*非開示*	180
T9370	ケーシングパイプ	φ 116mm用 L=1.5m	本	*非開示*	*非開示*	*非開示*	*非開示*	*非開示*	*非開示*	180
T9811	ケーシングパイプ	φ 127mm L=1.5m	本	*非開示*	*非開示*	*非開示*	*非開示*	*非開示*	*非開示*	180
T9812	ケーシングパイプ	φ 142mm L=1.5m	本	*非開示*	*非開示*	*非開示*	*非開示*	*非開示*	*非開示*	180
T5580	ケーシングパイプ	φ 66mm用 L=1.0m	本	*非開示*	*非開示*	*非開示*	*非開示*	*非開示*	*非開示*	180
T5581	ケーシングパイプ	φ 76mm用 L=1.0m	本	*非開示*	*非開示*	*非開示*	*非開示*	*非開示*	*非開示*	180
T9806	ケーシングパイプ	φ 83mm L=1.0m	本	*非開示*	*非開示*	*非開示*	*非開示*	*非開示*	*非開示*	180
T9807	ケーシングパイプ	φ 97mm L=1.0m	本	*非開示*	*非開示*	*非開示*	*非開示*	*非開示*	*非開示*	180
T5584	ケーシングパイプ	φ 116mm用 L=1.0m	本	*非開示*	*非開示*	*非開示*	*非開示*	*非開示*	*非開示*	180
T9808	ケーシングパイプ	φ 127mm L=1.0m	本	*非開示*	*非開示*	*非開示*	*非開示*	*非開示*	*非開示*	180
T9809	ケーシングパイプ	φ 142mm L=1.0m	本	*非開示*	*非開示*	*非開示*	*非開示*	*非開示*	*非開示*	180
T9366	ケーシングパイプ	φ 165.2mm L=1.0m	本	19400	19400	19400	19400	19400	19400	180
T9805	ボーリングロッド	φ 40.5mm L=1.0m	本	*非開示*	*非開示*	*非開示*	*非開示*	*非開示*	*非開示*	180
T9356	ボーリングロッド	φ 40.5mm L=1.5m	本	*非開示*	*非開示*	*非開示*	*非開示*	*非開示*	*非開示*	180
T9357	ボーリングロッド	φ 40.5mm L=3.0m	本	*非開示*	*非開示*	*非開示*	*非開示*	*非開示*	*非開示*	180
T9358	ボーリングロッド	φ 73mm L=3.0m	本	*非開示*	*非開示*	*非開示*	*非開示*	*非開示*	*非開示*	180
T9359	ボーリングロッド	φ 85mm L=3.0m	本	*非開示*	*非開示*	*非開示*	*非開示*	*非開示*	*非開示*	180
T9360	ボーリングロッド	φ 101mm L=3.0m	本	*非開示*	*非開示*	*非開示*	*非開示*	*非開示*	*非開示*	180
T9355	ボーリングロッド	φ 150mm L=3.0m	本	*非開示*	*非開示*	*非開示*	*非開示*	*非開示*	*非開示*	180



## 一般単価一覧表

(6) ロータリーパーカッションボーリング用

全地区単価

引き渡し場所  
現場渡し

単価コード	名 称	規 格	単 位	単 価						機材 集 計 コード
				06 04 01	06 05 15	06 06 15	06 07 15	06 08 15	06 09 15	
TRB01	シャンクロッド	φ 90mm用	個	*非開示*	*非開示*	*非開示*	*非開示*	*非開示*	*非開示*	180
TRB02	シャンクロッド	φ 115mm用	個	*非開示*	*非開示*	*非開示*	*非開示*	*非開示*	*非開示*	180
TRB03	シャンクロッド	φ 135mm用	個	*非開示*	*非開示*	*非開示*	*非開示*	*非開示*	*非開示*	180
TRB04	シャンクロッド	φ 146mm用	個	*非開示*	*非開示*	*非開示*	*非開示*	*非開示*	*非開示*	180
TRB06	打込アダプター	φ 90mm用	個	*非開示*	*非開示*	*非開示*	*非開示*	*非開示*	*非開示*	180
TRB07	打込アダプター	φ 115mm用	個	*非開示*	*非開示*	*非開示*	*非開示*	*非開示*	*非開示*	180
TRB08	打込アダプター	φ 135mm用	個	*非開示*	*非開示*	*非開示*	*非開示*	*非開示*	*非開示*	180
TRB11	クリーニングアダプター	φ 90mm用	個	*非開示*	*非開示*	*非開示*	*非開示*	*非開示*	*非開示*	180
TRB12	クリーニングアダプター	φ 115mm用	個	*非開示*	*非開示*	*非開示*	*非開示*	*非開示*	*非開示*	180
TRB13	クリーニングアダプター	φ 135mm用	個	*非開示*	*非開示*	*非開示*	*非開示*	*非開示*	*非開示*	180
TRB14	クリーニングアダプター	φ 146mm用	個	*非開示*	*非開示*	*非開示*	*非開示*	*非開示*	*非開示*	180
TRB16	ウォータースイベル	φ 90mm 単管用	個	*非開示*	*非開示*	*非開示*	*非開示*	*非開示*	*非開示*	180
TRB17	ウォータースイベル	φ 118mm 単管用	個	*非開示*	*非開示*	*非開示*	*非開示*	*非開示*	*非開示*	180
TRB18	ウォータースイベル	φ 132mm 単管用	個	*非開示*	*非開示*	*非開示*	*非開示*	*非開示*	*非開示*	180
TRB21	ウォータースイベル	φ 90mm 二重管用	個	*非開示*	*非開示*	*非開示*	*非開示*	*非開示*	*非開示*	180
TRB22	ウォータースイベル	φ 118mm 二重管用	個	*非開示*	*非開示*	*非開示*	*非開示*	*非開示*	*非開示*	180
TRB23	ウォータースイベル	φ 132mm 二重管用	個	*非開示*	*非開示*	*非開示*	*非開示*	*非開示*	*非開示*	180
TRB24	ウォータースイベル	φ 146mm 二重管用	個	*非開示*	*非開示*	*非開示*	*非開示*	*非開示*	*非開示*	180
TRB26	エクステンションロッド	φ 90mm用	個	*非開示*	*非開示*	*非開示*	*非開示*	*非開示*	*非開示*	180
TRB27	エクステンションロッド	φ 115mm用	個	*非開示*	*非開示*	*非開示*	*非開示*	*非開示*	*非開示*	180
TRB28	エクステンションロッド	φ 135mm用	個	*非開示*	*非開示*	*非開示*	*非開示*	*非開示*	*非開示*	180
TRB29	エクステンションロッド	φ 146mm用	個	*非開示*	*非開示*	*非開示*	*非開示*	*非開示*	*非開示*	180
TRB50	ドリルパイプ	φ 90mm用×1000mm	本	*非開示*	*非開示*	*非開示*	*非開示*	*非開示*	*非開示*	180
TRB51	ドリルパイプ	φ 115mm用×1000mm	本	*非開示*	*非開示*	*非開示*	*非開示*	*非開示*	*非開示*	180

# 一般単価一覧表

(6) ローターパーカッションボーリング用

全地区単価

引き渡し場所
現場渡し

単価コード	名 称	規 格	単 位	単 価						機材 集計 コード
				06 04 01	06 05 15	06 06 15	06 07 15	06 08 15	06 09 15	
TRB52	ドリルパイプ	φ 135mm用×1000mm	本	*非開示*	*非開示*	*非開示*	*非開示*	*非開示*	*非開示*	180
TRB31	ドリルパイプ	φ 90mm用×1500mm	本	*非開示*	*非開示*	*非開示*	*非開示*	*非開示*	*非開示*	180
TRB32	ドリルパイプ	φ 115mm用×1500mm	本	*非開示*	*非開示*	*非開示*	*非開示*	*非開示*	*非開示*	180
TRB33	ドリルパイプ	φ 135mm用×1500mm	本	*非開示*	*非開示*	*非開示*	*非開示*	*非開示*	*非開示*	180
TRB34	ドリルパイプ	φ 146mm用×1500mm	本	*非開示*	*非開示*	*非開示*	*非開示*	*非開示*	*非開示*	180
TRB53	インナーロッド	φ 90mm用×1000mm	本	*非開示*	*非開示*	*非開示*	*非開示*	*非開示*	*非開示*	180
TRB54	インナーロッド	φ 115mm用×1000mm	本	*非開示*	*非開示*	*非開示*	*非開示*	*非開示*	*非開示*	180
TRB55	インナーロッド	φ 135mm用×1000mm	本	*非開示*	*非開示*	*非開示*	*非開示*	*非開示*	*非開示*	180
TRB36	インナーロッド	φ 90mm用×1500mm	本	*非開示*	*非開示*	*非開示*	*非開示*	*非開示*	*非開示*	180
TRB37	インナーロッド	φ 115mm用×1500mm	本	*非開示*	*非開示*	*非開示*	*非開示*	*非開示*	*非開示*	180
TRB38	インナーロッド	φ 135mm用×1500mm	本	*非開示*	*非開示*	*非開示*	*非開示*	*非開示*	*非開示*	180
TRB39	インナーロッド	φ 146mm用×1500mm	本	*非開示*	*非開示*	*非開示*	*非開示*	*非開示*	*非開示*	180
TRB41	リングビット	φ 90mm用	個	*非開示*	*非開示*	*非開示*	*非開示*	*非開示*	*非開示*	180
TRB42	リングビット	φ 115mm用	個	*非開示*	*非開示*	*非開示*	*非開示*	*非開示*	*非開示*	180
TRB43	リングビット	φ 135mm用	個	*非開示*	*非開示*	*非開示*	*非開示*	*非開示*	*非開示*	180
TRB44	リングビット	φ 146mm用	個	*非開示*	*非開示*	*非開示*	*非開示*	*非開示*	*非開示*	180
TRB46	インナービット	φ 90mm用	個	*非開示*	*非開示*	*非開示*	*非開示*	*非開示*	*非開示*	180
TRB47	インナービット	φ 115mm用	個	*非開示*	*非開示*	*非開示*	*非開示*	*非開示*	*非開示*	180
TRB48	インナービット	φ 135mm用	個	*非開示*	*非開示*	*非開示*	*非開示*	*非開示*	*非開示*	180
TRB49	インナービット	φ 146mm用	個	*非開示*	*非開示*	*非開示*	*非開示*	*非開示*	*非開示*	180

## 一般単価一覧表

(7)工業用ダイヤモンド・工業用ダイヤモンド加工料

全地区単価

引き渡し場所
現場渡し

単価コード	名 称	規 格	単 位	単 価						機労材 集 計 コード
				06 04 01	06 05 15	06 06 15	06 07 15	06 08 15	06 09 15	
T9825	工業用ダイヤモンド	サーフェイスビット用	C t	8170	8170	8170	8170	8170	8170	180
T9826	工業用ダイヤモンド	インブリグネイテッドビット用	C t	3140	3140	3140	3140	3140	3140	180
T9941	工業用ダイヤモンド加工料	コアビット シングル φ 46用	式	17600	17600	17600	17600	17600	17600	180
T9942	工業用ダイヤモンド加工料	コアビット シングル φ 56用	式	21500	21500	21500	21500	21500	21500	180
T9943	工業用ダイヤモンド加工料	コアビット シングル φ 66用	式	24400	24400	24400	24400	24400	24400	180
T9944	工業用ダイヤモンド加工料	コアビット シングル φ 76用	式	30500	30500	30500	30500	30500	30500	180
T9945	工業用ダイヤモンド加工料	コアビット シングル φ 86用	式	37800	37800	37800	37800	37800	37800	180
T9946	工業用ダイヤモンド加工料	コアビット シングル φ 101用	式	42800	42800	42800	42800	42800	42800	180
T9947	工業用ダイヤモンド加工料	コアビット シングル φ 116用	式	47300	47300	47300	47300	47300	47300	180
T9951	工業用ダイヤモンド加工料	コアビット ダブル φ 46用	式	18900	18900	18900	18900	18900	18900	180
T9952	工業用ダイヤモンド加工料	コアビット ダブル φ 56用	式	23100	23100	23100	23100	23100	23100	180
T9953	工業用ダイヤモンド加工料	コアビット ダブル φ 66用	式	27100	27100	27100	27100	27100	27100	180
T9954	工業用ダイヤモンド加工料	コアビット ダブル φ 76用	式	33400	33400	33400	33400	33400	33400	180
T9955	工業用ダイヤモンド加工料	コアビット ダブル φ 86用	式	40900	40900	40900	40900	40900	40900	180
T9956	工業用ダイヤモンド加工料	コアビット ダブル φ 101用	式	45300	45300	45300	45300	45300	45300	180
T9957	工業用ダイヤモンド加工料	コアビット ダブル φ 116用	式	51200	51200	51200	51200	51200	51200	180
T9958	工業用ダイヤモンド加工料	コアビット ダブル φ 127用	式	64700	64700	64700	64700	64700	64700	180
T9961	工業用ダイヤモンド加工料	リーマー シングル φ 46用	式	16900	16900	16900	16900	16900	16900	180
T9962	工業用ダイヤモンド加工料	リーマー シングル φ 56用	式	20200	20200	20200	20200	20200	20200	180
T9963	工業用ダイヤモンド加工料	リーマー シングル φ 66用	式	24100	24100	24100	24100	24100	24100	180
T9964	工業用ダイヤモンド加工料	リーマー シングル φ 76用	式	29800	29800	29800	29800	29800	29800	180
T9965	工業用ダイヤモンド加工料	リーマー シングル φ 86用	式	36900	36900	36900	36900	36900	36900	180
T9966	工業用ダイヤモンド加工料	リーマー シングル φ 101用	式	41800	41800	41800	41800	41800	41800	180
T9967	工業用ダイヤモンド加工料	リーマー シングル φ 116用	式	46800	46800	46800	46800	46800	46800	180
T9971	工業用ダイヤモンド加工料	リーマー ダブル φ 46用	式	18000	18000	18000	18000	18000	18000	180
T9972	工業用ダイヤモンド加工料	リーマー ダブル φ 56用	式	21200	21200	21200	21200	21200	21200	180





(1) 芝・むしろ・肥料・薬剤

# 一般単価一覧表

全地区単価

引き渡し場所
現場渡し

単価コード	名 称	規 格	単 位	単 価						機 材 集 計 コ ー ド
				06 04 01	06 05 15	06 06 15	06 07 15	06 08 15	06 09 15	
T6552	野芝	(半土付)	m <sup>2</sup>	600	600	600	600	600	600	071
T6555	高らい芝		m <sup>2</sup>	600	600	600	600	600	600	071
T6558	人工張芝 (ネット)	幅 50cm程度	m <sup>2</sup>	*非開示*	*非開示*	*非開示*	*非開示*	*非開示*	*非開示*	071
T6559	人工張芝 (ワラ)	幅100cm程度	m <sup>2</sup>	*非開示*	*非開示*	*非開示*	*非開示*	*非開示*	*非開示*	071
T6564	人工筋芝	幅 15cm	m	*非開示*	*非開示*	*非開示*	*非開示*	*非開示*	*非開示*	071
T9694	わらマット	種子無	m <sup>2</sup>	230	230	230	230	230	230	131
T9695	わらマット	平均厚 2 cm程度	m <sup>2</sup>	*非開示*	*非開示*	*非開示*	*非開示*	*非開示*	*非開示*	071
T8805	わらマット	種子肥料付	m <sup>2</sup>	*非開示*	*非開示*	*非開示*	*非開示*	*非開示*	*非開示*	071
T6696	割竹	長100cm 幅 3cm	本	36	36	36	36	36	36	131
T6693	真竹	目通廻り 6~9cm 長6.5m	本	348	348	348	348	348	348	131
T6694	真竹	目通廻り 20cm 長6.50m	本	2550	2550	2550	2550	2550	2550	131
T6580	目串 (竹製)	(100本/束) 15cm	束	200	200	200	200	200	200	131
T6583	高度化成肥料 (20kg袋)	N15・P15・K15	t	*非開示*	*非開示*	*非開示*	*非開示*	*非開示*	*非開示*	072
T6585	普通化成肥料 (20kg袋)	N 8・P 8・K 8	t	*非開示*	*非開示*	*非開示*	*非開示*	*非開示*	*非開示*	072
T8825	森林肥料	19- 9- 9 (15kg入)	袋	5000	5000	5000	5000	5000	5000	072
T6588	炭酸カルシュウム (30kg袋)	(炭カル) ; CaO 53% 粉状	t	27000	27000	27000	27000	27000	27000	072
T6591	溶成磷肥 (20kg袋)	(溶成磷肥) ; 粒状	t	134000	134000	134000	134000	134000	134000	072
TC001	溶成磷肥	(輸入) ; 粒状	t	125000	125000	125000	125000	125000	125000	072
TC002	珪酸石灰	; 粒状	t	43400	43400	43400	43400	43400	43400	072
TC003	乾燥鶏糞	; 粒状	t	20000	20000	20000	20000	20000	20000	072
T6601	松くい虫樹幹注入剤	エマメクチン安息香酸液剤 (60ml)	本	2120	2120	2120	2120	2120	2120	073
T6602	松くい虫樹幹注入剤	酒石酸モランテル液剤 (90ml)	本	2210	2210	2210	2210	2210	2210	073







# 一般単価一覧表

(1) 目地板・止水板・土木シート類

全地区単価

引き渡し場所
現場渡し

単価コード	名 称	規 格	単 位	単 価						機 材 集 計 コ ー ド
				06 04 01	06 05 15	06 06 15	06 07 15	06 08 15	06 09 15	
T4783	目地材 (瀝青質板)	t = 10mm	m <sup>2</sup>	*非開示*	*非開示*	*非開示*	*非開示*	*非開示*	*非開示*	058
T4784	目地材 (瀝青質板)	t = 20mm	m <sup>2</sup>	*非開示*	*非開示*	*非開示*	*非開示*	*非開示*	*非開示*	058
T4787	目地材 (ゴム発泡体)	10mm 硬度25	m <sup>2</sup>	*非開示*	*非開示*	*非開示*	*非開示*	*非開示*	*非開示*	058
T4788	目地材 (ゴム発泡体)	10mm 硬度50	m <sup>2</sup>	*非開示*	*非開示*	*非開示*	*非開示*	*非開示*	*非開示*	058
T4789	目地材 (ゴム発泡体)	20mm 硬度25	m <sup>2</sup>	*非開示*	*非開示*	*非開示*	*非開示*	*非開示*	*非開示*	058
T4790	目地材 (ゴム発泡体)	20mm 硬度50	m <sup>2</sup>	*非開示*	*非開示*	*非開示*	*非開示*	*非開示*	*非開示*	058
T4792	目地板 (瀝青繊維質板)	10mm	m <sup>2</sup>	*非開示*	*非開示*	*非開示*	*非開示*	*非開示*	*非開示*	058
T4793	目地板 (瀝青繊維質板)	20mm	m <sup>2</sup>	*非開示*	*非開示*	*非開示*	*非開示*	*非開示*	*非開示*	058
T4796	目地材	加熱注入式 低弾性タイプ	kg	*非開示*	*非開示*	*非開示*	*非開示*	*非開示*	*非開示*	058
T4797	目地材	加熱注入式 高弾性タイプ	kg	*非開示*	*非開示*	*非開示*	*非開示*	*非開示*	*非開示*	058
T4814	止水板 (塩ビ製)	C-F 150 厚 4mm以上	m	*非開示*	*非開示*	*非開示*	*非開示*	*非開示*	*非開示*	059
T4815	止水板 (塩ビ製)	C-C 150 厚 4mm以上	m	*非開示*	*非開示*	*非開示*	*非開示*	*非開示*	*非開示*	059
T4816	止水板 (塩ビ製)	C-F 200 厚 5mm以上	m	*非開示*	*非開示*	*非開示*	*非開示*	*非開示*	*非開示*	059
T4817	止水板 (塩ビ製)	C-C 200 厚 5mm以上	m	*非開示*	*非開示*	*非開示*	*非開示*	*非開示*	*非開示*	059
T4818	止水板 (塩ビ製)	C-F 300 厚 7mm以上	m	*非開示*	*非開示*	*非開示*	*非開示*	*非開示*	*非開示*	059
T4819	止水板 (塩ビ製)	C-C 300 厚 7mm以上	m	*非開示*	*非開示*	*非開示*	*非開示*	*非開示*	*非開示*	059
T4820	止水板 (塩ビ製)	F-F 150 厚 4mm以上	m	*非開示*	*非開示*	*非開示*	*非開示*	*非開示*	*非開示*	059
T4821	止水板 (塩ビ製)	F-F 200 厚 5mm以上	m	*非開示*	*非開示*	*非開示*	*非開示*	*非開示*	*非開示*	059
T4822	止水板 (ゴム製)	E-D 230×10.0×35mm	m	*非開示*	*非開示*	*非開示*	*非開示*	*非開示*	*非開示*	059
T4823	止水板 (ゴム製)	E-A 300×12.5×50mm	m	*非開示*	*非開示*	*非開示*	*非開示*	*非開示*	*非開示*	059
T4824	止水板 (ゴム製)	E-B 300×12.5×30mm	m	*非開示*	*非開示*	*非開示*	*非開示*	*非開示*	*非開示*	059
T4827	合成ゴムシート	t = 1.0mm	m <sup>2</sup>	*非開示*	*非開示*	*非開示*	*非開示*	*非開示*	*非開示*	068
T4828	合成ゴムシート	t = 1.5mm	m <sup>2</sup>	*非開示*	*非開示*	*非開示*	*非開示*	*非開示*	*非開示*	068
TA194	ビニールシート	農事用 t = 0.1mm	m <sup>2</sup>	85	85	85	85	85	85	012
TC770	土木用遮水シート	t = 0.5mm	m <sup>2</sup>	*非開示*	*非開示*	*非開示*	*非開示*	*非開示*	*非開示*	068
TA079	ブルーシート (ポリエチレン)	3.6×5.4m #2000	枚	*非開示*	*非開示*	*非開示*	*非開示*	*非開示*	*非開示*	012
TA080	ブルーシート (ポリエチレン)	3.6×5.4m #3000	枚	*非開示*	*非開示*	*非開示*	*非開示*	*非開示*	*非開示*	012

# 一般単価一覧表

(2) 測量杭・土のう・ロープ・なわ・ホース類

全地区単価

引き渡し場所
現場渡し

単価コード	名 称	規 格	単 位	単 価						機 材 集 計 コ ー ド
				06 04 01	06 05 15	06 06 15	06 07 15	06 08 15	06 09 15	
T6676	土のう (化学繊維使用)	62×48cm	枚	*非開示*	*非開示*	*非開示*	*非開示*	*非開示*	*非開示*	131
TR194	土のう	;長さ 620mm 幅 480mm 高さ 100mm	袋	*非開示*	*非開示*	*非開示*	*非開示*	*非開示*	*非開示*	131
T6677	大型土のう袋	H=1.08m W=1.1m	枚	*非開示*	*非開示*	*非開示*	*非開示*	*非開示*	*非開示*	131
T6678	大型土のう袋 (耐候性) 2t用	φ110cm×H110cm、短期仮設対応	枚	*非開示*	*非開示*	*非開示*	*非開示*	*非開示*	*非開示*	131
T6679	大型土のう袋 (耐候性) 2t用	φ110cm×H110cm、長期仮設対応	枚	*非開示*	*非開示*	*非開示*	*非開示*	*非開示*	*非開示*	131
T8804	植生土のう (完成品)	仕上り寸法; 10×30×50cm	枚	*非開示*	*非開示*	*非開示*	*非開示*	*非開示*	*非開示*	131
TC780	植生土のう (空袋)	幅40 (41) cm×長60cm	袋	*非開示*	*非開示*	*非開示*	*非開示*	*非開示*	*非開示*	131
T9651	ハニカム構造軽量型枠	3セルタイプ <sup>®</sup> 150×2650×800mm; テラセル	m <sup>2</sup>	17100	17100	17100	17100	17100	17100	069
T6917	測量杭 (杉)	4.5×4.5×45cm	本	110	110	110	110	110	110	128
T6916	測量杭 (杉)	3.0×3.0×60cm	本	90	90	90	90	90	90	128
T6919	測量杭 (杉)	6.0×6.0×60cm	本	260	260	260	260	260	260	128
TA005	木杭 (杉)	9.0×9.0×75cm	本	900	900	900	900	900	900	125
TA006	木杭 (杉)	9.0×9.0×90cm	本	1070	1070	1070	1070	1070	1070	125
T8063	コンクリート境界杭	100×100×1000	本	*非開示*	*非開示*	*非開示*	*非開示*	*非開示*	*非開示*	031
T6698	標柱 (保育事業用)	長75cm55mm×55mm	本	825	825	825	825	825	825	031
TA027	金属標	φ80×90mm	個	*非開示*	*非開示*	*非開示*	*非開示*	*非開示*	*非開示*	031
T9860	ワイヤーロープ A種 (6×7)	φ=16mm	m	582	582	582	582	582	582	051
T9861	ワイヤーロープ A種 (6×7)	φ=18mm	m	714	714	714	714	714	714	051
T9862	ワイヤーロープ A種 (6×7)	φ=20mm	m	848	848	848	848	848	848	051
T9863	ワイヤーロープ A種 (6×7)	φ=22mm	m	1000	1000	1000	1000	1000	1000	051
T9864	ワイヤーロープ A種 (6×7)	φ=24mm	m	1190	1190	1190	1190	1190	1190	051
T9865	ワイヤーロープ A種 (6×7)	φ=26mm	m	1400	1400	1400	1400	1400	1400	051
T9866	ワイヤーロープ A種 (6×7)	φ=28mm	m	1660	1660	1660	1660	1660	1660	051
T9867	ワイヤーロープ A種 (6×7)	φ=30mm	m	1950	1950	1950	1950	1950	1950	051
T9868	ワイヤーロープ A種 (6×7)	φ=32mm	m	2260	2260	2260	2260	2260	2260	051
T9869	ワイヤーロープ A種 (6×7)	φ=34mm	m	2590	2590	2590	2590	2590	2590	051
T9870	ワイヤーロープ A種 (6×7)	φ=36mm	m	2960	2960	2960	2960	2960	2960	051

## 一般単価一覧表

(2) 測量杭・土のう・ロープ・なわ・ホース類

全地区単価

引き渡し場所
現場渡し

単価コード	名 称	規 格	単 位	単 価						機 材 集 計 コ ー ド
				06 04 01	06 05 15	06 06 15	06 07 15	06 08 15	06 09 15	
T9871	ワイヤーロープ A種 (6×19)	φ = 8mm	m	232	232	232	232	232	232	051
T9872	ワイヤーロープ A種 (6×19)	φ = 9mm	m	260	260	260	260	260	260	051
T9873	ワイヤーロープ A種 (6×19)	φ = 10mm	m	288	288	288	288	288	288	051
T9874	ワイヤーロープ A種 (6×19)	φ = 12mm	m	378	378	378	378	378	378	051
T9875	ワイヤーロープ A種 (6×19)	φ = 14mm	m	462	462	462	462	462	462	051
T9876	ワイヤーロープ A種 (6×19)	φ = 16mm	m	570	570	570	570	570	570	051
T9877	ワイヤーロープ A種 (6×19)	φ = 18mm	m	694	694	694	694	694	694	051
T9878	ワイヤーロープ A種 (6×19)	φ = 20mm	m	831	831	831	831	831	831	051
T5351	ワイヤーロープ (4号裸A種)	φ 6mm (6×24)	m	204	204	204	204	204	204	051
T5352	ワイヤーロープ (4号裸A種)	φ 8mm (6×24)	m	235	235	235	235	235	235	051
T5353	ワイヤーロープ (4号裸A種)	φ 9mm (6×24)	m	258	258	258	258	258	258	051
T5354	ワイヤーロープ (4号裸A種)	φ 10mm (6×24)	m	286	286	286	286	286	286	051
T5355	ワイヤーロープ (4号裸A種)	φ 12mm (6×24)	m	364	364	364	364	364	364	051
T5356	ワイヤーロープ (4号裸A種)	φ 14mm (6×24)	m	444	444	444	444	444	444	051
T5357	ワイヤーロープ (4号裸A種)	φ 16mm (6×24)	m	550	550	550	550	550	550	051
T5358	ワイヤーロープ (4号裸A種)	φ 18mm (6×24)	m	669	669	669	669	669	669	051
T5359	ワイヤーロープ (4号裸A種)	φ 20mm (6×24)	m	796	796	796	796	796	796	051
T5360	ワイヤーロープ (4号裸A種)	φ 24mm (6×24)	m	1090	1090	1090	1090	1090	1090	051
T5364	マニラロープ (中級)	φ 12mm 2類 1種	kg	*非開示*	*非開示*	*非開示*	*非開示*	*非開示*	*非開示*	200
T5381	縄	φ 8mm 1巻当り約3.5kg・約170m	kg	330	330	330	330	330	330	200
T5382	縄	φ 10mm 1巻当り約5.0kg・約155m	kg	340	340	340	340	340	340	200
T6909	埋設物標示テープ (ダブル)	150mm-50m	巻	*非開示*	*非開示*	*非開示*	*非開示*	*非開示*	*非開示*	200
TB077	ウォータホース	φ 38mm×2B	m	*非開示*	*非開示*	*非開示*	*非開示*	*非開示*	*非開示*	012
T4322	ポリエチレンロープ	モノフィラメント 10mm	kg	*非開示*	*非開示*	*非開示*	*非開示*	*非開示*	*非開示*	012

# 一般単価一覧表

(3) ダイナイト関係・塗装・橋梁用ゴム支承

全地区単価

引き渡し場所
現場渡し

単価コード	名 称	規 格	単 位	単 価						機 材 集 計 コ ー ド
				06 04 01	06 05 15	06 06 15	06 07 15	06 08 15	06 09 15	
	●ダイナイト関係-----									
T5267	含水爆薬	; 25mm×100 g	kg	*非開示*	*非開示*	*非開示*	*非開示*	*非開示*	*非開示*	139
T5279	電気雷管 6号瞬発 1段	; 脚線 3.0m	個	*非開示*	*非開示*	*非開示*	*非開示*	*非開示*	*非開示*	139
TA168	爆破母線	2心線 (地質調査用)	m	*非開示*	*非開示*	*非開示*	*非開示*	*非開示*	*非開示*	139
	●塗装関係-----									
T5201	電気溶接棒 (軟鋼イルミナイト)	5.0mm (E4319)	kg	*非開示*	*非開示*	*非開示*	*非開示*	*非開示*	*非開示*	137
T5228	鋼管塗装	タールエポキシ JIS K5664 1種	kg	*非開示*	*非開示*	*非開示*	*非開示*	*非開示*	*非開示*	138
T5229	タールエポキシ樹脂塗料シンナー		kg	*非開示*	*非開示*	*非開示*	*非開示*	*非開示*	*非開示*	138
T9598	フタル酸樹脂ワニス	JIS K 5562	kg	*非開示*	*非開示*	*非開示*	*非開示*	*非開示*	*非開示*	138
T9602	セラックニス	JIS K 5431	kg	*非開示*	*非開示*	*非開示*	*非開示*	*非開示*	*非開示*	138
T9605	エッチングプライマー	JIS K 5633 1種	kg	*非開示*	*非開示*	*非開示*	*非開示*	*非開示*	*非開示*	138
T9603	木部下塗り用ペイント	JASS18M-304	kg	*非開示*	*非開示*	*非開示*	*非開示*	*非開示*	*非開示*	138
T9604	研磨紙	P 120~P 180	枚	*非開示*	*非開示*	*非開示*	*非開示*	*非開示*	*非開示*	058
T5230	路面標示用塗料 白色 常温型	JIS K5665 1種A	L	*非開示*	*非開示*	*非開示*	*非開示*	*非開示*	*非開示*	138
T5231	路面標示用塗料 白色 常温型	JIS K5665 1種B	L	*非開示*	*非開示*	*非開示*	*非開示*	*非開示*	*非開示*	138
T5232	路面標示用塗料 白色 加熱型	JIS K5665 2種A	L	*非開示*	*非開示*	*非開示*	*非開示*	*非開示*	*非開示*	138
T5233	路面標示用塗料 白色 加熱型	JIS K5665 2種B	L	*非開示*	*非開示*	*非開示*	*非開示*	*非開示*	*非開示*	138
T5234	路面標示用塗料 白色 熔融型	JIS K5665 3種1号	kg	*非開示*	*非開示*	*非開示*	*非開示*	*非開示*	*非開示*	138
T5235	路面標示用塗料 黄色 常温型	JIS K5665 1種A 鉛・クロムフリー	L	*非開示*	*非開示*	*非開示*	*非開示*	*非開示*	*非開示*	138
T5236	路面標示用塗料 黄色 常温型	JIS K5665 1種B 鉛・クロムフリー	L	*非開示*	*非開示*	*非開示*	*非開示*	*非開示*	*非開示*	138
T5237	路面標示用塗料 黄色 加熱型	JIS K5665 2種A 鉛・クロムフリー	L	*非開示*	*非開示*	*非開示*	*非開示*	*非開示*	*非開示*	138
T5238	路面標示用塗料 黄色 加熱型	JIS K5665 2種B 鉛・クロムフリー	L	*非開示*	*非開示*	*非開示*	*非開示*	*非開示*	*非開示*	138
T5239	路面標示用塗料 黄色 熔融型	JIS K5665 3種1号 鉛・クロムフリー	kg	*非開示*	*非開示*	*非開示*	*非開示*	*非開示*	*非開示*	138
T5240	プライマー; 区画線用	アスファルト舗装用	kg	*非開示*	*非開示*	*非開示*	*非開示*	*非開示*	*非開示*	138
T5241	プライマー; 区画線用	コンクリート舗装用	kg	*非開示*	*非開示*	*非開示*	*非開示*	*非開示*	*非開示*	138
T5242	ガラスビーズ	JIS R3301 1号 (0.106~0.850mm)	kg	*非開示*	*非開示*	*非開示*	*非開示*	*非開示*	*非開示*	138
T4743	鉛・クロムフリーさび止めペイント	JIS K 5674	kg	*非開示*	*非開示*	*非開示*	*非開示*	*非開示*	*非開示*	138
T4744	ジンクリッチペイント	無機	kg	*非開示*	*非開示*	*非開示*	*非開示*	*非開示*	*非開示*	138
T4745	エポキシ樹脂下塗り塗料		kg	*非開示*	*非開示*	*非開示*	*非開示*	*非開示*	*非開示*	138





## 一般単価一覧表

(1)調査資材類

全地区単価

引き渡し場所

単価コード	名 称	規 格	単 位	単 価						機 材 集 計 コ ー ド
				06 04 01	06 05 15	06 06 15	06 07 15	06 08 15	06 09 15	
TA118	地形図	1/25000	枚	324	324	324	324	324	324	080
TA119	地形図	1/50000	枚	348	348	348	348	348	348	080
TB051	テープシラー	20mm×6m×3mm	巻	1700	1700	1700	1700	1700	1700	082
TB052	防食テープ	50mm×10m×0.4mm	巻	650	650	650	650	650	650	082
TB053	自己融着テープ	50mm×10m×0.5mm	巻	1270	1270	1270	1270	1270	1270	082
TB072	ビニールテープ	0.2mm×19mm×10m	個	*非開示*	*非開示*	*非開示*	*非開示*	*非開示*	*非開示*	082
TA197	黒板	60×45cm無地	枚	1860	1860	1860	1860	1860	1860	082
TB073	ガラス板	フロート 5mm	m <sup>2</sup>	*非開示*	*非開示*	*非開示*	*非開示*	*非開示*	*非開示*	082
TB074	錠前	南京錠 巾35mm	個	*非開示*	*非開示*	*非開示*	*非開示*	*非開示*	*非開示*	082
TB075	ちょうつがい	ステンレス	個	*非開示*	*非開示*	*非開示*	*非開示*	*非開示*	*非開示*	082
TB042	孔内傾斜計用ケーシング	アルミ製 無孔 L=3m	本	8920	8920	8920	8920	8920	8920	082
TB044	孔内傾斜計用ケーシング	ステンレス製 無孔 L=3m	本	21200	21200	21200	21200	21200	21200	082
TB046	孔内傾斜計ケーシング用ソケット	アルミ製	個	2120	2120	2120	2120	2120	2120	082
TB047	孔内傾斜計ケーシング用ソケット	ステンレス製	個	2970	2970	2970	2970	2970	2970	082
TB048	孔内傾斜計ケーシング用キャップ		個	1700	1700	1700	1700	1700	1700	082
TB049	孔内傾斜計ケーシング用ボトム		個	1700	1700	1700	1700	1700	1700	082
TB050	孔内傾斜計ケーシング用リベット		個	8	8	8	8	8	8	082
TB259	パイプ歪計	2ゲージ 1方向	本	4050	4050	4050	4050	4050	4050	082
TB056	パイプ歪計用コード	3心 φ3.8	m	126	126	126	126	126	126	082
TB057	パイプ歪計用中間パイプ	φ40mm L=1.0m	m	860	860	860	860	860	860	082
TB059	インバー線	30m巻	巻	5400	5400	5400	5400	5400	5400	082
TA428	シュー	標準貫入試験用	個	4760	4760	4760	4760	4760	4760	082
TA429	サンプラー	標準貫入試験用	個	45600	45600	45600	45600	45600	45600	082

# 一般単価一覧表

(1) 調査資材類

全地区単価

引き渡し場所
--------

単価コード	名 称	規 格	単 位	単 価						機 材 集 計 コ ー ド
				06 04 01	06 05 15	06 06 15	06 07 15	06 08 15	06 09 15	
TA430	サンプラー	φ75mm (シンウオール)	式	178000	178000	178000	178000	178000	178000	082
TA431	サンプラー	φ75mm シンウオールライナのみ	本	7900	7900	7900	7900	7900	7900	082
TA268	内圧ゴム	孔内水平載荷試験	組	15000	15000	15000	15000	15000	15000	082
TA267	高圧パッカー	孔内水平載荷試験	組	34700	34700	34700	34700	34700	34700	082
TA554	ロッド (スウェーデン式)	19mm専用ロッド	本	7050	7050	7050	7050	7050	7050	082
TA561	コーン (オランダ式二重管用)	マントルコーン	個	88000	88000	88000	88000	88000	88000	082
TA562	コーン (ポータブル式用)	単管式	個	5470	5470	5470	5470	5470	5470	082
TB950	地下水位自動観測装置	(水圧センサー、SDカード等含む)	式	260000	260000	260000	260000	260000	260000	082
TB951	地下水位 水位・歪計 自動観測装置	(水圧センサー、SDカード等含む)	式	426000	426000	426000	426000	426000	426000	082
TB058	自記水位計測定箱		式	21600	21600	21600	21600	21600	21600	082
TB060	土質標本箱	(10本入り)	箱	1250	1250	1250	1250	1250	1250	082
TA375	資料 (コア) 箱	φ46～66mm	箱	2870	2870	2870	2870	2870	2870	082
TA376	資料 (コア) 箱	φ76～101mm	箱	4350	4350	4350	4350	4350	4350	082
TB038	採水ビン	1L着色	個	190	190	190	190	190	190	082
TB030	消石灰	20kg袋入	袋	720	720	720	720	720	720	082
TB031	珪酸ソーダ	18L入	缶	2240	2240	2240	2240	2240	2240	082
TA186	乾電池	単1 1.5V	個	*非開示*	*非開示*	*非開示*	*非開示*	*非開示*	*非開示*	061
TA187	乾電池	単2 1.5V	個	*非開示*	*非開示*	*非開示*	*非開示*	*非開示*	*非開示*	061
TA188	乾電池	単3 1.5V	個	*非開示*	*非開示*	*非開示*	*非開示*	*非開示*	*非開示*	061
TB039	乾電池	平角5号 3V	個	709	709	709	709	709	709	061



# 一般単価一覧表

(2) 土質試験類

全地区単価

引き渡し場所

単価コード	名 称	規 格	単 位	単 価						機 材 集 計 コ ー ド
				06 04 01	06 05 15	06 06 15	06 07 15	06 08 15	06 09 15	
TB949	現場C B R試験		箇所	*非開示*	*非開示*	*非開示*	*非開示*	*非開示*	*非開示*	191
TB953	室内(配合)C B R試験	3添加材 2モールド/1添加材 試料採取除く	試料	149000	149000	149000	149000	149000	149000	191
TB944	室内C B R用試料採取	現状土 1箇所モールド数 4個	箇所	*非開示*	*非開示*	*非開示*	*非開示*	*非開示*	*非開示*	191
TB945	室内C B R用試料採取	変状土 1試料70kg	箇所	*非開示*	*非開示*	*非開示*	*非開示*	*非開示*	*非開示*	191
TB946	室内(修正)C B R試験	変状土 1試料モールド数 9個 試料採取除く	試料	*非開示*	*非開示*	*非開示*	*非開示*	*非開示*	*非開示*	191
TB947	室内(設計)C B R試験	変状土 1試料モールド数 2個 試料採取除く	試料	*非開示*	*非開示*	*非開示*	*非開示*	*非開示*	*非開示*	191
TB948	室内C B R試験	現状土 試料採取除く	供試体	*非開示*	*非開示*	*非開示*	*非開示*	*非開示*	*非開示*	191
TB901	土の含水量試験		試料	*非開示*	*非開示*	*非開示*	*非開示*	*非開示*	*非開示*	191
TB902	土の粒度試験(1)	; ふるい分け+沈降分析試験	試料	*非開示*	*非開示*	*非開示*	*非開示*	*非開示*	*非開示*	191
TB903	土の粒度試験(2)	; 試料0.5kg未満	試料	*非開示*	*非開示*	*非開示*	*非開示*	*非開示*	*非開示*	191
TB904	土の粒度試験(2)	; 試料0.5~2kg未満	試料	*非開示*	*非開示*	*非開示*	*非開示*	*非開示*	*非開示*	191
TB905	土の粒度試験(2)	; 試料2~4kg未満	試料	*非開示*	*非開示*	*非開示*	*非開示*	*非開示*	*非開示*	191
TB906	土の粒度試験(2)	; 試料4kg以上	試料	*非開示*	*非開示*	*非開示*	*非開示*	*非開示*	*非開示*	191
TB907	土の液性限界試験		試料	*非開示*	*非開示*	*非開示*	*非開示*	*非開示*	*非開示*	191
TB908	土の塑性限界試験		試料	*非開示*	*非開示*	*非開示*	*非開示*	*非開示*	*非開示*	191
TB909	土の遠心含水当量試験		試料	*非開示*	*非開示*	*非開示*	*非開示*	*非開示*	*非開示*	191
TB910	土の収縮定数試験		試料	*非開示*	*非開示*	*非開示*	*非開示*	*非開示*	*非開示*	191
TB911	土の強熱減量試験		試料	*非開示*	*非開示*	*非開示*	*非開示*	*非開示*	*非開示*	191
TB912	土のpH試験		試料	*非開示*	*非開示*	*非開示*	*非開示*	*非開示*	*非開示*	191
TB913	土の塩化物含有量試験		試料	*非開示*	*非開示*	*非開示*	*非開示*	*非開示*	*非開示*	191
TB914	土の湿潤密度試験	; ノギス法	試料	*非開示*	*非開示*	*非開示*	*非開示*	*非開示*	*非開示*	191
TB915	土の透水試験	; 定水位透水試験	試料	*非開示*	*非開示*	*非開示*	*非開示*	*非開示*	*非開示*	191
TB916	土の透水試験	; 変水位透水試験	試料	*非開示*	*非開示*	*非開示*	*非開示*	*非開示*	*非開示*	191
TB917	土の突固めによる締固め試験	; 乾燥法(A法)	試料	*非開示*	*非開示*	*非開示*	*非開示*	*非開示*	*非開示*	191
TB918	土の突固めによる締固め試験	; 乾燥法(C法)	試料	*非開示*	*非開示*	*非開示*	*非開示*	*非開示*	*非開示*	191
TB919	土の突固めによる締固め試験	; 乾燥法(B法)	試料	*非開示*	*非開示*	*非開示*	*非開示*	*非開示*	*非開示*	191
TB920	土の突固めによる締固め試験	; 乾燥法(E法)	試料	*非開示*	*非開示*	*非開示*	*非開示*	*非開示*	*非開示*	191
TB921	土の突固めによる締固め試験	; 非乾燥法(A法)	試料	*非開示*	*非開示*	*非開示*	*非開示*	*非開示*	*非開示*	191
TB922	土の突固めによる締固め試験	; 非乾燥法(C法)	試料	*非開示*	*非開示*	*非開示*	*非開示*	*非開示*	*非開示*	191
TB923	土の突固めによる締固め試験	; 非乾燥法(B法)	試料	*非開示*	*非開示*	*非開示*	*非開示*	*非開示*	*非開示*	191

# 一般単価一覧表

(2) 土質試験類

全地区単価

引き渡し場所

単価コード	名 称	規 格	単 位	単 価						機労材 集 計 コード
				06 04 01	06 05 15	06 06 15	06 07 15	06 08 15	06 09 15	
TB924	土の突固めによる締固め試験	; 非乾燥法 (E法)	試料	*非開示*	*非開示*	*非開示*	*非開示*	*非開示*	*非開示*	191
TB925	土の一軸圧縮試験	; 2供試体/試料	試料	*非開示*	*非開示*	*非開示*	*非開示*	*非開示*	*非開示*	191
TB955	土の一軸圧縮試験	; 3供試体/試料	試料	15600	15600	15600	15600	15600	15600	191
TB926	土の圧密試験		試料	*非開示*	*非開示*	*非開示*	*非開示*	*非開示*	*非開示*	191
TB954	配合一軸圧縮試験	3添加材 2モールド/1添加材 試料採取除く	試料	120000	120000	120000	120000	120000	120000	191
TB956	配合一軸圧縮試験	3添加材 3モールド/1添加材 試料採取除く	試料	132000	132000	132000	132000	132000	132000	191
TB927	一面せん断試験 (1)	; 非圧密非排水 (UU) 試験	試料	*非開示*	*非開示*	*非開示*	*非開示*	*非開示*	*非開示*	191
TB928	一面せん断試験 (2)	; 圧密非排水 (CU) 試験	試料	*非開示*	*非開示*	*非開示*	*非開示*	*非開示*	*非開示*	191
TB929	一面せん断試験 (3)	; 圧密排水 (CD) 試験	試料	*非開示*	*非開示*	*非開示*	*非開示*	*非開示*	*非開示*	191
TB933	三軸圧縮試験 (1)	; 非圧密非排水 (UU) 試験	試料	*非開示*	*非開示*	*非開示*	*非開示*	*非開示*	*非開示*	191
TB934	三軸圧縮試験 (2)	; 圧密排水 (CD) 試験	試料	*非開示*	*非開示*	*非開示*	*非開示*	*非開示*	*非開示*	191
TB935	三軸圧縮試験 (3)	; 圧密非排水 (CU) 試験 35mm	試料	*非開示*	*非開示*	*非開示*	*非開示*	*非開示*	*非開示*	191
TB936	三軸圧縮試験 (3)	; 圧密非排水 (CU) 試験 50mm	試料	*非開示*	*非開示*	*非開示*	*非開示*	*非開示*	*非開示*	191
TB937	三軸圧縮試験 (4)	; 圧密非排水 (CU) 試験 35mm	試料	*非開示*	*非開示*	*非開示*	*非開示*	*非開示*	*非開示*	191
TB938	三軸圧縮試験 (4)	; 圧密非排水 (CU) 試験 50mm	試料	*非開示*	*非開示*	*非開示*	*非開示*	*非開示*	*非開示*	191
TB930	改良型一面せん断試験 (1)	; 非圧密非排水 (UU) 試験	試料	*非開示*	*非開示*	*非開示*	*非開示*	*非開示*	*非開示*	191
TB931	改良型一面せん断試験 (2)	; 圧密非排水 (CU) 試験	試料	*非開示*	*非開示*	*非開示*	*非開示*	*非開示*	*非開示*	191
TB932	改良型一面せん断試験 (3)	; 圧密排水 (CD) 試験	試料	*非開示*	*非開示*	*非開示*	*非開示*	*非開示*	*非開示*	191
TB900	土粒子の密度試験		試料	*非開示*	*非開示*	*非開示*	*非開示*	*非開示*	*非開示*	191
TB941	振動三軸圧縮試験 (1)	; 液化特性	試料	*非開示*	*非開示*	*非開示*	*非開示*	*非開示*	*非開示*	191
TB942	振動三軸圧縮試験 (2)	; 動的変形特性 (粘質土)	試料	*非開示*	*非開示*	*非開示*	*非開示*	*非開示*	*非開示*	191
TB943	振動三軸圧縮試験 (3)	; 動的変形特性 (砂質土)	試料	*非開示*	*非開示*	*非開示*	*非開示*	*非開示*	*非開示*	191
TB939	中圧三軸圧縮試験 (1)	; 非圧密非排水試験	試料	*非開示*	*非開示*	*非開示*	*非開示*	*非開示*	*非開示*	191
TB940	中圧三軸圧縮試験 (2)	; 圧密非排水試験	試料	*非開示*	*非開示*	*非開示*	*非開示*	*非開示*	*非開示*	191
TB952	六価クロム溶出試験費	環境庁告示46号溶出試験	試料	*非開示*	*非開示*	*非開示*	*非開示*	*非開示*	*非開示*	191
TW086	簡易支持力試験	1箇所5回計測; キャスポル	箇所	4020	4020	4020	4020	4020	4020	200







# 一般単価一覧表

(1) 賃料（鋼材・木製工事看板）

全地区単価

引き渡し場所
賃料

単価コード	名 称	規 格	単 位	単 価						機 材 集 計 コ ー ド
				06 04 01	06 05 15	06 06 15	06 07 15	06 08 15	06 09 15	
R8201	覆工板（鋼製）補強型	1～90日	㎡供月	*非開示*	*非開示*	*非開示*	*非開示*	*非開示*	*非開示*	199
R8202	覆工板（鋼製）補強型	91～180日	㎡供月	*非開示*	*非開示*	*非開示*	*非開示*	*非開示*	*非開示*	199
R8203	覆工板（鋼製）補強型	181～360日	㎡供月	*非開示*	*非開示*	*非開示*	*非開示*	*非開示*	*非開示*	199
R8204	覆工板（鋼製）補強型	361～720日	㎡供月	*非開示*	*非開示*	*非開示*	*非開示*	*非開示*	*非開示*	199
R8205	覆工板（鋼製）補強型	721～1080日	㎡供月	*非開示*	*非開示*	*非開示*	*非開示*	*非開示*	*非開示*	199
R8006	覆工板（鋼製）	修理費及び損耗費	㎡回	1350	1350	1350	1350	1350	1350	199
R8207	覆工板賃料（鋼製）補強型	整備費	㎡	*非開示*	*非開示*	*非開示*	*非開示*	*非開示*	*非開示*	199
R8211	覆工板（鋼製・滑り止め加工付）補強型	1～90日	㎡供月	*非開示*	*非開示*	*非開示*	*非開示*	*非開示*	*非開示*	199
R8212	覆工板（鋼製・滑り止め加工付）補強型	91～180日	㎡供月	*非開示*	*非開示*	*非開示*	*非開示*	*非開示*	*非開示*	199
R8213	覆工板（鋼製・滑り止め加工付）補強型	181～360日	㎡供月	*非開示*	*非開示*	*非開示*	*非開示*	*非開示*	*非開示*	199
R8214	覆工板（鋼製・滑り止め加工付）補強型	361～720日	㎡供月	*非開示*	*非開示*	*非開示*	*非開示*	*非開示*	*非開示*	199
R8215	覆工板（鋼製・滑り止め加工付）補強型	721～1080日	㎡供月	*非開示*	*非開示*	*非開示*	*非開示*	*非開示*	*非開示*	199
R8016	覆工板（鋼製・滑り止め加工付）	修理費及び損耗費	㎡回	1350	1350	1350	1350	1350	1350	199
R8217	覆工板賃料（鋼製・滑り止め加工付）補強型	整備費	㎡	*非開示*	*非開示*	*非開示*	*非開示*	*非開示*	*非開示*	199
R8031	鋼製マット（厚 50mm）	賃料 3ヶ月以下； 81kg/㎡	㎡供日	*非開示*	*非開示*	*非開示*	*非開示*	*非開示*	*非開示*	199
R8032	鋼製マット（厚 50mm）	賃料 6ヶ月以下； 81kg/㎡	㎡供日	*非開示*	*非開示*	*非開示*	*非開示*	*非開示*	*非開示*	199
R8033	鋼製マット（厚 50mm）	賃料 12ヶ月以下； 81kg/㎡	㎡供日	*非開示*	*非開示*	*非開示*	*非開示*	*非開示*	*非開示*	199
R8034	鋼製マット（厚 50mm）	賃料 24ヶ月以下； 81kg/㎡	㎡供日	*非開示*	*非開示*	*非開示*	*非開示*	*非開示*	*非開示*	199
R8035	鋼製マット（厚 50mm）	賃料 24ヶ月超	㎡供日	*非開示*	*非開示*	*非開示*	*非開示*	*非開示*	*非開示*	199
R8036	鋼製マット（厚 50mm）	修理費及び損耗費	㎡回	600	600	600	600	600	600	199
R8037	鋼製マット賃料（厚 50mm）	整備費	㎡	*非開示*	*非開示*	*非開示*	*非開示*	*非開示*	*非開示*	199
R8041	鋼製マット（厚100mm）	賃料 3ヶ月以下； 104kg/㎡	㎡供日	*非開示*	*非開示*	*非開示*	*非開示*	*非開示*	*非開示*	199
R8042	鋼製マット（厚100mm）	賃料 6ヶ月以下； 104kg/㎡	㎡供日	*非開示*	*非開示*	*非開示*	*非開示*	*非開示*	*非開示*	199
R8043	鋼製マット（厚100mm）	賃料 12ヶ月以下； 104kg/㎡	㎡供日	*非開示*	*非開示*	*非開示*	*非開示*	*非開示*	*非開示*	199
R8044	鋼製マット（厚100mm）	賃料 24ヶ月以下； 104kg/㎡	㎡供日	*非開示*	*非開示*	*非開示*	*非開示*	*非開示*	*非開示*	199
R8045	鋼製マット（厚100mm）	賃料 24ヶ月超	㎡供日	*非開示*	*非開示*	*非開示*	*非開示*	*非開示*	*非開示*	199
R8046	鋼製マット（厚100mm）	修理費及び損耗費	㎡回	600	600	600	600	600	600	199
R8047	鋼製マット賃料（厚 100mm）	整備費	㎡	*非開示*	*非開示*	*非開示*	*非開示*	*非開示*	*非開示*	199
R8066	鋼矢板賃料（2型）	修理費及び損耗費 軽作業	t 回	5100	5100	5100	5100	5100	5100	199
R8067	鋼矢板賃料（2型）	修理費及び損耗費 標準作業	t 回	8300	8300	8300	8300	8300	8300	199

## 一般単価一覧表

(1) 賃料 (鋼材・木製工事看板)

全地区単価

引き渡し場所
賃料

単価コード	名 称	規 格	単 位	単 価						機 材 集 計 コ ー ド
				06 04 01	06 05 15	06 06 15	06 07 15	06 08 15	06 09 15	
R8068	鋼矢板賃料 (2型)	修理費及び損耗費 重作業	t 回	11300	11300	11300	11300	11300	11300	199
R8071	鋼矢板賃料 (3型)	1～ 90日	t 供日	*非開示*	*非開示*	*非開示*	*非開示*	*非開示*	*非開示*	199
R8072	鋼矢板賃料 (3型)	91～ 180日	t 供日	*非開示*	*非開示*	*非開示*	*非開示*	*非開示*	*非開示*	199
R8073	鋼矢板賃料 (3型)	181～ 360日	t 供日	*非開示*	*非開示*	*非開示*	*非開示*	*非開示*	*非開示*	199
R8074	鋼矢板賃料 (3型)	361～ 720日	t 供日	*非開示*	*非開示*	*非開示*	*非開示*	*非開示*	*非開示*	199
R8075	鋼矢板賃料 (3型)	721～1080日	t 供日	*非開示*	*非開示*	*非開示*	*非開示*	*非開示*	*非開示*	199
R8076	鋼矢板賃料 (3型)	修理費及び損耗費 軽作業	t 回	5100	5100	5100	5100	5100	5100	199
R8077	鋼矢板賃料 (3型)	修理費及び損耗費 標準作業	t 回	8300	8300	8300	8300	8300	8300	199
R8078	鋼矢板賃料 (3型)	修理費及び損耗費 重作業	t 回	11300	11300	11300	11300	11300	11300	199
R8079	鋼矢板賃料 (3型)	整備費	t	*非開示*	*非開示*	*非開示*	*非開示*	*非開示*	*非開示*	199
R8081	鋼矢板賃料 (4型)	1～ 90日	t 供日	*非開示*	*非開示*	*非開示*	*非開示*	*非開示*	*非開示*	199
R8082	鋼矢板賃料 (4型)	91～ 180日	t 供日	*非開示*	*非開示*	*非開示*	*非開示*	*非開示*	*非開示*	199
R8083	鋼矢板賃料 (4型)	181～ 360日	t 供日	*非開示*	*非開示*	*非開示*	*非開示*	*非開示*	*非開示*	199
R8084	鋼矢板賃料 (4型)	361～ 720日	t 供日	*非開示*	*非開示*	*非開示*	*非開示*	*非開示*	*非開示*	199
R8085	鋼矢板賃料 (4型)	721～1080日	t 供日	*非開示*	*非開示*	*非開示*	*非開示*	*非開示*	*非開示*	199
R8086	鋼矢板賃料 (4型)	修理費及び損耗費 軽作業	t 回	5100	5100	5100	5100	5100	5100	199
R8087	鋼矢板賃料 (4型)	修理費及び損耗費 標準作業	t 回	8300	8300	8300	8300	8300	8300	199
R8088	鋼矢板賃料 (4型)	修理費及び損耗費 重作業	t 回	11300	11300	11300	11300	11300	11300	199
R8089	鋼矢板賃料 (4型)	整備費	t	*非開示*	*非開示*	*非開示*	*非開示*	*非開示*	*非開示*	199
R8091	鋼矢板賃料 (5L型)	1～ 90日	t 供日	*非開示*	*非開示*	*非開示*	*非開示*	*非開示*	*非開示*	199
R8092	鋼矢板賃料 (5L型)	91～ 180日	t 供日	*非開示*	*非開示*	*非開示*	*非開示*	*非開示*	*非開示*	199
R8093	鋼矢板賃料 (5L型)	181～ 360日	t 供日	*非開示*	*非開示*	*非開示*	*非開示*	*非開示*	*非開示*	199
R8094	鋼矢板賃料 (5L型)	361～ 720日	t 供日	*非開示*	*非開示*	*非開示*	*非開示*	*非開示*	*非開示*	199
R8095	鋼矢板賃料 (5L型)	721～1080日	t 供日	*非開示*	*非開示*	*非開示*	*非開示*	*非開示*	*非開示*	199
R8096	鋼矢板賃料 (5L型)	修理費及び損耗費 軽作業	t 回	5100	5100	5100	5100	5100	5100	199
R8097	鋼矢板賃料 (5L型)	修理費及び損耗費 標準作業	t 回	8300	8300	8300	8300	8300	8300	199
R8098	鋼矢板賃料 (5L型)	修理費及び損耗費 重作業	t 回	11300	11300	11300	11300	11300	11300	199
R8101	鋼矢板賃料 (軽量型)	1～ 90日	t 供日	*非開示*	*非開示*	*非開示*	*非開示*	*非開示*	*非開示*	199
R8102	鋼矢板賃料 (軽量型)	91～ 180日	t 供日	*非開示*	*非開示*	*非開示*	*非開示*	*非開示*	*非開示*	199
R8103	鋼矢板賃料 (軽量型)	181～ 360日	t 供日	*非開示*	*非開示*	*非開示*	*非開示*	*非開示*	*非開示*	199



## 一般単価一覧表

(1) 賃料 (鋼材・木製工事看板)

全地区単価

引き渡し場所
賃料

単価コード	名 称	規 格	単 位	単 価						機 材 集 計 コ ー ド
				06 04 01	06 05 15	06 06 15	06 07 15	06 08 15	06 09 15	
R8104	鋼矢板賃料 (軽量型)	361～ 720日	t 供日	*非開示*	*非開示*	*非開示*	*非開示*	*非開示*	*非開示*	199
R8105	鋼矢板賃料 (軽量型)	721～1080日	t 供日	*非開示*	*非開示*	*非開示*	*非開示*	*非開示*	*非開示*	199
R8106	鋼矢板賃料 (軽量型)	修理費及び損耗費 軽作業	t 回	6000	6000	6000	6000	6000	6000	199
R8107	鋼矢板賃料 (軽量型)	修理費及び損耗費 標準作業	t 回	9900	9900	9900	9900	9900	9900	199
R8108	鋼矢板賃料 (軽量型)	整備費	t	*非開示*	*非開示*	*非開示*	*非開示*	*非開示*	*非開示*	199
R8111	H型鋼 (杭用) 賃料 200型	1～ 90日	t 供日	*非開示*	*非開示*	*非開示*	*非開示*	*非開示*	*非開示*	199
R8112	H型鋼 (杭用) 賃料 200型	91～ 180日	t 供日	*非開示*	*非開示*	*非開示*	*非開示*	*非開示*	*非開示*	199
R8113	H型鋼 (杭用) 賃料 200型	181～ 360日	t 供日	*非開示*	*非開示*	*非開示*	*非開示*	*非開示*	*非開示*	199
R8114	H型鋼 (杭用) 賃料 200型	361～ 720日	t 供日	*非開示*	*非開示*	*非開示*	*非開示*	*非開示*	*非開示*	199
R8116	H型鋼 (杭用) 賃料 200型	修理費及び損耗費 軽作業	t 回	4800	4800	4800	4800	4800	4800	199
R8117	H型鋼 (杭用) 賃料 200型	修理費及び損耗費 標準作業	t 回	7800	7800	7800	7800	7800	7800	199
R8118	H型鋼 (杭用) 賃料 200型	修理費及び損耗費 重作業	t 回	10700	10700	10700	10700	10700	10700	199
R8119	H形鋼賃料 H-200	整備費	t	*非開示*	*非開示*	*非開示*	*非開示*	*非開示*	*非開示*	199
R8121	H型鋼 (杭用) 賃料 250型	1～ 90日	t 供日	*非開示*	*非開示*	*非開示*	*非開示*	*非開示*	*非開示*	199
R8122	H型鋼 (杭用) 賃料 250型	91～ 180日	t 供日	*非開示*	*非開示*	*非開示*	*非開示*	*非開示*	*非開示*	199
R8123	H型鋼 (杭用) 賃料 250型	181～ 360日	t 供日	*非開示*	*非開示*	*非開示*	*非開示*	*非開示*	*非開示*	199
R8124	H型鋼 (杭用) 賃料 250型	361～ 720日	t 供日	*非開示*	*非開示*	*非開示*	*非開示*	*非開示*	*非開示*	199
R8126	H型鋼 (杭用) 賃料 250型	修理費及び損耗費 軽作業	t 回	4800	4800	4800	4800	4800	4800	199
R8127	H型鋼 (杭用) 賃料 250型	修理費及び損耗費 標準作業	t 回	7800	7800	7800	7800	7800	7800	199
R8128	H型鋼 (杭用) 賃料 250型	修理費及び損耗費 重作業	t 回	10700	10700	10700	10700	10700	10700	199
R8129	H形鋼賃料 H-250	整備費	t	*非開示*	*非開示*	*非開示*	*非開示*	*非開示*	*非開示*	199
R8131	H型鋼 (杭用) 賃料 300型	1～ 90日	t 供日	*非開示*	*非開示*	*非開示*	*非開示*	*非開示*	*非開示*	199
R8132	H型鋼 (杭用) 賃料 300型	91～ 180日	t 供日	*非開示*	*非開示*	*非開示*	*非開示*	*非開示*	*非開示*	199
R8133	H型鋼 (杭用) 賃料 300型	181～ 360日	t 供日	*非開示*	*非開示*	*非開示*	*非開示*	*非開示*	*非開示*	199
R8134	H型鋼 (杭用) 賃料 300型	361～ 720日	t 供日	*非開示*	*非開示*	*非開示*	*非開示*	*非開示*	*非開示*	199
R8136	H型鋼 (杭用) 賃料 300型	修理費及び損耗費 軽作業	t 回	4800	4800	4800	4800	4800	4800	199
R8137	H型鋼 (杭用) 賃料 300型	修理費及び損耗費 標準作業	t 回	7800	7800	7800	7800	7800	7800	199
R8138	H型鋼 (杭用) 賃料 300型	修理費及び損耗費 重作業	t 回	10700	10700	10700	10700	10700	10700	199
R8139	H形鋼賃料 H-300	整備費	t	*非開示*	*非開示*	*非開示*	*非開示*	*非開示*	*非開示*	199
R8141	H型鋼 (杭用) 賃料 350型	1～ 90日	t 供日	*非開示*	*非開示*	*非開示*	*非開示*	*非開示*	*非開示*	199



# 一般単価一覧表

(1) 賃料（鋼材・木製工事看板）

全地区単価

引き渡し場所
賃料

単価コード	名 称	規 格	単 位	単 価						機 材 集 計 コ ー ド
				06 04 01	06 05 15	06 06 15	06 07 15	06 08 15	06 09 15	
R8142	H型鋼（杭用）賃料 350型	91～ 180日	t 供日	*非開示*	*非開示*	*非開示*	*非開示*	*非開示*	*非開示*	199
R8143	H型鋼（杭用）賃料 350型	181～ 360日	t 供日	*非開示*	*非開示*	*非開示*	*非開示*	*非開示*	*非開示*	199
R8144	H型鋼（杭用）賃料 350型	361～ 720日	t 供日	*非開示*	*非開示*	*非開示*	*非開示*	*非開示*	*非開示*	199
R8146	H型鋼（杭用）賃料 350型	修理費及び損耗費 軽作業	t 回	4800	4800	4800	4800	4800	4800	199
R8147	H型鋼（杭用）賃料 350型	修理費及び損耗費 標準作業	t 回	7800	7800	7800	7800	7800	7800	199
R8148	H型鋼（杭用）賃料 350型	修理費及び損耗費 重作業	t 回	10700	10700	10700	10700	10700	10700	199
R8149	H形鋼賃料 H-350	整備費	t	*非開示*	*非開示*	*非開示*	*非開示*	*非開示*	*非開示*	199
R8151	H型鋼（杭用）賃料 400型	1～ 90日	t 供日	*非開示*	*非開示*	*非開示*	*非開示*	*非開示*	*非開示*	199
R8152	H型鋼（杭用）賃料 400型	91～ 180日	t 供日	*非開示*	*非開示*	*非開示*	*非開示*	*非開示*	*非開示*	199
R8153	H型鋼（杭用）賃料 400型	181～ 360日	t 供日	*非開示*	*非開示*	*非開示*	*非開示*	*非開示*	*非開示*	199
R8154	H型鋼（杭用）賃料 400型	361～ 720日	t 供日	*非開示*	*非開示*	*非開示*	*非開示*	*非開示*	*非開示*	199
R8156	H型鋼（杭用）賃料 400型	修理費及び損耗費 軽作業	t 回	4800	4800	4800	4800	4800	4800	199
R8157	H型鋼（杭用）賃料 400型	修理費及び損耗費 標準作業	t 回	7800	7800	7800	7800	7800	7800	199
R8158	H型鋼（杭用）賃料 400型	修理費及び損耗費 重作業	t 回	10700	10700	10700	10700	10700	10700	199
R8159	H形鋼賃料 H-400	整備費	t	*非開示*	*非開示*	*非開示*	*非開示*	*非開示*	*非開示*	199
R8161	鋼製山留材賃料 H-250～H-400	1～ 90日	t 供日	*非開示*	*非開示*	*非開示*	*非開示*	*非開示*	*非開示*	199
R8162	鋼製山留材賃料 H-250～H-400	91～ 180日	t 供日	*非開示*	*非開示*	*非開示*	*非開示*	*非開示*	*非開示*	199
R8163	鋼製山留材賃料 H-250～H-400	181～ 360日	t 供日	*非開示*	*非開示*	*非開示*	*非開示*	*非開示*	*非開示*	199
R8164	鋼製山留材賃料 H-250～H-400	361～ 720日	t 供日	*非開示*	*非開示*	*非開示*	*非開示*	*非開示*	*非開示*	199
R8165	鋼製山留材賃料 H-250～H-400	721～1080日	t 供日	*非開示*	*非開示*	*非開示*	*非開示*	*非開示*	*非開示*	199
R8167	H型鋼（山留主部材）賃料 250～400	修理費及び損耗費 標準作業	t 回	7600	7600	7600	7600	7600	7600	199
R8168	鋼製山留材賃料 H-250～H-400	整備費	t	*非開示*	*非開示*	*非開示*	*非開示*	*非開示*	*非開示*	199
R8171	鋼製山留材賃料 部品	1～ 90日	t 供日	*非開示*	*非開示*	*非開示*	*非開示*	*非開示*	*非開示*	199
R8172	鋼製山留材賃料 部品	91～ 180日	t 供日	*非開示*	*非開示*	*非開示*	*非開示*	*非開示*	*非開示*	199
R8173	鋼製山留材賃料 部品	181～ 360日	t 供日	*非開示*	*非開示*	*非開示*	*非開示*	*非開示*	*非開示*	199
R8174	鋼製山留材賃料 部品	361～ 720日	t 供日	*非開示*	*非開示*	*非開示*	*非開示*	*非開示*	*非開示*	199
R8175	鋼製山留材賃料 部品	721～1080日	t 供日	*非開示*	*非開示*	*非開示*	*非開示*	*非開示*	*非開示*	199
R8177	H型鋼（副部材A）賃料	修理費及び損耗費 標準作業	t 回	8510	8510	8510	8510	8510	8510	199
R8187	H型鋼（副部材B）賃料	修理費及び損耗費 標準作業	t 回	223000	223000	223000	223000	223000	223000	199
R9342	建込み簡易土留め修理損耗費（1セット30m）	掘削幅 3m未満 1.5m≦深さ≦3.5m	m <sup>2</sup>	280	280	280	280	260	260	199

# 一般単価一覧表

(1) 賃料 (鋼材・木製工事看板)

全地区単価

引き渡し場所
賃料

単価コード	名 称	規 格	単 位	単 価						機 材 集 計 コ ー ド
				06 04 01	06 05 15	06 06 15	06 07 15	06 08 15	06 09 15	
R9343	建込み簡易土留め修理損料費 (1セット30m)	掘削幅 3m未満 3.5m<深さ≤6.0m	m <sup>2</sup>	380	380	380	380	320	320	199
R9344	建込み簡易土留め修理損料費 (1セット30m)	掘削幅 3m以上4.7m未満 3.5m<深さ≤6.0m	m <sup>2</sup>	530	530	530	530	350	350	199
R9345	建込み簡易土留め修理損料費 (1セット15m)	掘削幅 3m未満 1.5m≤深さ≤3.5m	m <sup>2</sup>	430	430	430	430	390	390	199
R8531	敷鉄板賃料 22×1524×6096mm	1～ 90日	m <sup>2</sup> 供日	*非開示*	*非開示*	*非開示*	*非開示*	*非開示*	*非開示*	199
R8532	敷鉄板賃料 22×1524×6096mm	91～ 180日	m <sup>2</sup> 供日	*非開示*	*非開示*	*非開示*	*非開示*	*非開示*	*非開示*	199
R8533	敷鉄板賃料 22×1524×6096mm	181～ 360日	m <sup>2</sup> 供日	*非開示*	*非開示*	*非開示*	*非開示*	*非開示*	*非開示*	199
R8534	敷鉄板賃料 22×1524×6096mm	361～ 720日	m <sup>2</sup> 供日	*非開示*	*非開示*	*非開示*	*非開示*	*非開示*	*非開示*	199
R8535	敷鉄板賃料 22×1524×6096mm	721～1080日	m <sup>2</sup> 供日	*非開示*	*非開示*	*非開示*	*非開示*	*非開示*	*非開示*	199
R8539	敷鉄板賃料 22×1524×6096mm	整備費	m <sup>2</sup>	*非開示*	*非開示*	*非開示*	*非開示*	*非開示*	*非開示*	199
R8578	鋼製山留材賃料 部品	整備費	t	*非開示*	*非開示*	*非開示*	*非開示*	*非開示*	*非開示*	199
K8502	鋼製型枠 (フラットフォーム)	100mm×1500mm	10枚日	*非開示*	*非開示*	*非開示*	*非開示*	*非開示*	*非開示*	199
K8503	鋼製型枠 (フラットフォーム)	150mm×1500mm	10枚日	*非開示*	*非開示*	*非開示*	*非開示*	*非開示*	*非開示*	199
K8504	鋼製型枠 (フラットフォーム)	200mm×1500mm	10枚日	*非開示*	*非開示*	*非開示*	*非開示*	*非開示*	*非開示*	199
K8505	鋼製型枠 (フラットフォーム)	300mm×1500mm	10枚日	*非開示*	*非開示*	*非開示*	*非開示*	*非開示*	*非開示*	199
K8506	鋼製型枠 (フラットフォーム)	300mm×1800mm	10枚日	*非開示*	*非開示*	*非開示*	*非開示*	*非開示*	*非開示*	199
K8507	鋼製型枠 (曲面フォーム)	100mm×1500mm	10枚日	*非開示*	*非開示*	*非開示*	*非開示*	*非開示*	*非開示*	199
K8508	鋼製型枠 (曲面フォーム)	150mm×1500mm	10枚日	*非開示*	*非開示*	*非開示*	*非開示*	*非開示*	*非開示*	199
K8509	鋼製型枠 (曲面フォーム)	200mm×1500mm	10枚日	*非開示*	*非開示*	*非開示*	*非開示*	*非開示*	*非開示*	199
K8510	異形ブロック型枠	鋼製型枠 30 t 未満	m <sup>2</sup> 回	980	980	980	980	980	980	199
K8511	異形ブロック型枠	鋼製型枠 30 t 以上～50 t 未満	m <sup>2</sup> 回	1170	1170	1170	1170	1170	1170	199
K8512	異形ブロック型枠	鋼製型枠 50 t 以上80t未満	m <sup>2</sup> 回	1340	1340	1340	1340	1340	1340	199
K8513	異形ブロック型枠	F R P 製型枠 30 t 未満	m <sup>2</sup> 回	*非開示*	*非開示*	*非開示*	*非開示*	*非開示*	*非開示*	199
K8514	異形ブロック型枠 直積ブロック用	鋼製型枠 30 t 未満	m <sup>2</sup> 回	*非開示*	*非開示*	*非開示*	*非開示*	*非開示*	*非開示*	199
K8515	異形ブロック型枠 直積ブロック用	鋼製型枠 30 t 以上～50 t 未満	m <sup>2</sup> 回	*非開示*	*非開示*	*非開示*	*非開示*	*非開示*	*非開示*	199
K8301	丸パイプ	φ 48.6×2.4mm×1000mm	10本日	*非開示*	*非開示*	*非開示*	*非開示*	*非開示*	*非開示*	199
K8302	丸パイプ	φ 48.6×2.4mm×2000mm	10本日	*非開示*	*非開示*	*非開示*	*非開示*	*非開示*	*非開示*	199
K8303	丸パイプ	φ 48.6×2.4mm×3000mm	10本日	*非開示*	*非開示*	*非開示*	*非開示*	*非開示*	*非開示*	199
K8304	丸パイプ	φ 48.6×2.4mm×4000mm	10本日	*非開示*	*非開示*	*非開示*	*非開示*	*非開示*	*非開示*	199
K8305	丸パイプ	φ 48.6×2.4mm×5000mm	10本日	*非開示*	*非開示*	*非開示*	*非開示*	*非開示*	*非開示*	199
K8312	固定ベース	φ 48.6mm用	10個日	*非開示*	*非開示*	*非開示*	*非開示*	*非開示*	*非開示*	199



(2) 基礎単価

# 一般単価一覧表

全地区単価

引き渡し場所

単価コード	名 称	規 格	単 位	単 価						機 材 集 計 コ ー ド
				06 04 01	06 05 15	06 06 15	06 07 15	06 08 15	06 09 15	
T6670	スパイラルダクト（亜鉛引き）	φ 300mm 厚0.6mm	m	*非開示*	*非開示*	*非開示*	*非開示*	*非開示*	*非開示*	200
T6673	ビニール風管	φ 300mm 厚0.4mm	m	*非開示*	*非開示*	*非開示*	*非開示*	*非開示*	*非開示*	012
K8003	覆工板；不足分弁償金（中古）補強型	鋼製	m <sup>2</sup>	*非開示*	*非開示*	*非開示*	*非開示*	*非開示*	*非開示*	171
K8004	覆工板；不足分弁償金（中古）補強型	鋼製滑り止め	m <sup>2</sup>	*非開示*	*非開示*	*非開示*	*非開示*	*非開示*	*非開示*	171
K8031	鋼製マット；不足分弁償金（中古）	1.2型 1200×500×50	枚	*非開示*	*非開示*	*非開示*	*非開示*	*非開示*	*非開示*	171
K8032	鋼製マット；不足分弁償金（中古）	1.5型 1500×500×50	枚	*非開示*	*非開示*	*非開示*	*非開示*	*非開示*	*非開示*	171
K8033	鋼製マット；不足分弁償金（中古）	3.5型 3500×300×100	枚	*非開示*	*非開示*	*非開示*	*非開示*	*非開示*	*非開示*	171
K8034	鋼製マット；不足分弁償金（中古）	4.0型 4000×300×100	枚	*非開示*	*非開示*	*非開示*	*非開示*	*非開示*	*非開示*	171
K8062	鋼矢板；不足分弁償金（中古）	3 型	t	*非開示*	*非開示*	*非開示*	*非開示*	*非開示*	*非開示*	171
K8063	鋼矢板；不足分弁償金（中古）	4 型	t	*非開示*	*非開示*	*非開示*	*非開示*	*非開示*	*非開示*	171
K8064	鋼矢板；不足分弁償金（中古）	5L 型	t	*非開示*	*非開示*	*非開示*	*非開示*	*非開示*	*非開示*	171
K8065	鋼矢板；不足分弁償金（中古）	軽量型2・3 型	t	*非開示*	*非開示*	*非開示*	*非開示*	*非開示*	*非開示*	171
K8110	敷鉄板賃料；不足分弁償金	22×1524×6096mm、1604kg/枚	m <sup>2</sup>	*非開示*	*非開示*	*非開示*	*非開示*	*非開示*	*非開示*	171
K8111	H 形鋼；不足分弁償金（中古）	200 型	t	*非開示*	*非開示*	*非開示*	*非開示*	*非開示*	*非開示*	171
K8112	H 形鋼；不足分弁償金（中古）	250 型	t	*非開示*	*非開示*	*非開示*	*非開示*	*非開示*	*非開示*	171
K8113	H 形鋼；不足分弁償金（中古）	300 型	t	*非開示*	*非開示*	*非開示*	*非開示*	*非開示*	*非開示*	171
K8114	H 形鋼；不足分弁償金（中古）	350 型	t	*非開示*	*非開示*	*非開示*	*非開示*	*非開示*	*非開示*	171
K8115	H 形鋼；不足分弁償金（中古）	400 型	t	*非開示*	*非開示*	*非開示*	*非開示*	*非開示*	*非開示*	171
K8116	鋼製山留材；不足分弁償金（中古）	250 型	t	*非開示*	*非開示*	*非開示*	*非開示*	*非開示*	*非開示*	171
K8117	鋼製山留材；不足分弁償金（中古）	300 型	t	*非開示*	*非開示*	*非開示*	*非開示*	*非開示*	*非開示*	171
K8118	鋼製山留材；不足分弁償金（中古）	350 型	t	*非開示*	*非開示*	*非開示*	*非開示*	*非開示*	*非開示*	171
K8119	鋼製山留材；不足分弁償金（中古）	400 型	t	*非開示*	*非開示*	*非開示*	*非開示*	*非開示*	*非開示*	171
K8120	鋼製山留材；不足分弁償金（新品）	250 型	t	*非開示*	*非開示*	*非開示*	*非開示*	*非開示*	*非開示*	171
K8121	鋼製山留材；不足分弁償金（新品）	300 型	t	*非開示*	*非開示*	*非開示*	*非開示*	*非開示*	*非開示*	171
K8122	鋼製山留材；不足分弁償金（新品）	350 型	t	*非開示*	*非開示*	*非開示*	*非開示*	*非開示*	*非開示*	171







# 一般単価一覧表

(5) 単位あたり損料 (電気設備資材)

全地区単価

引き渡し場所
損料・損耗

単価コード	名 称	規 格	単 位	単 価						機 材 集 計 コ ー ド
				06 04 01	06 05 15	06 06 15	06 07 15	06 08 15	06 09 15	
R8685	600Vポリエチレンケーブル	(CV) 2C 2.0m <sup>2</sup>	m	*非開示*	*非開示*	*非開示*	*非開示*	*非開示*	*非開示*	140
R8686	600Vポリエチレンケーブル	(CV) 2C 3.5m <sup>2</sup>	m	*非開示*	*非開示*	*非開示*	*非開示*	*非開示*	*非開示*	140
R8687	600Vポリエチレンケーブル	(CV) 2C 5.5m <sup>2</sup>	m	*非開示*	*非開示*	*非開示*	*非開示*	*非開示*	*非開示*	140
R8688	600Vポリエチレンケーブル	(CV) 2C 8.0m <sup>2</sup>	m	*非開示*	*非開示*	*非開示*	*非開示*	*非開示*	*非開示*	140
R8689	600Vポリエチレンケーブル	(CV) 2C 14.0m <sup>2</sup>	m	*非開示*	*非開示*	*非開示*	*非開示*	*非開示*	*非開示*	140
R8690	600Vポリエチレンケーブル	(CV) 2C 22.0m <sup>2</sup>	m	*非開示*	*非開示*	*非開示*	*非開示*	*非開示*	*非開示*	140
R8691	600Vポリエチレンケーブル	(CV) 2C 38.0m <sup>2</sup>	m	*非開示*	*非開示*	*非開示*	*非開示*	*非開示*	*非開示*	140
R8692	600Vポリエチレンケーブル	(CV) 2C 60.0m <sup>2</sup>	m	*非開示*	*非開示*	*非開示*	*非開示*	*非開示*	*非開示*	140
R8693	600Vポリエチレンケーブル	(CV) 2C 100.0m <sup>2</sup>	m	*非開示*	*非開示*	*非開示*	*非開示*	*非開示*	*非開示*	140
R8694	600Vポリエチレンケーブル	(CV) 2C 150.0m <sup>2</sup>	m	*非開示*	*非開示*	*非開示*	*非開示*	*非開示*	*非開示*	140
R8695	600Vポリエチレンケーブル	(CV) 2C 200.0m <sup>2</sup>	m	*非開示*	*非開示*	*非開示*	*非開示*	*非開示*	*非開示*	140
R8696	600Vポリエチレンケーブル	(CV) 2C 250.0m <sup>2</sup>	m	*非開示*	*非開示*	*非開示*	*非開示*	*非開示*	*非開示*	140
R8697	600Vポリエチレンケーブル	(CV) 2C 325.0m <sup>2</sup>	m	*非開示*	*非開示*	*非開示*	*非開示*	*非開示*	*非開示*	140
R8702	600Vポリエチレンケーブル	(CV) 3C 2.0m <sup>2</sup>	m	*非開示*	*非開示*	*非開示*	*非開示*	*非開示*	*非開示*	140
R8703	600Vポリエチレンケーブル	(CV) 3C 3.5m <sup>2</sup>	m	*非開示*	*非開示*	*非開示*	*非開示*	*非開示*	*非開示*	140
R8704	600Vポリエチレンケーブル	(CV) 3C 5.5m <sup>2</sup>	m	*非開示*	*非開示*	*非開示*	*非開示*	*非開示*	*非開示*	140
R8705	600Vポリエチレンケーブル	(CV) 3C 8.0m <sup>2</sup>	m	*非開示*	*非開示*	*非開示*	*非開示*	*非開示*	*非開示*	140
R8706	600Vポリエチレンケーブル	(CV) 3C 14.0m <sup>2</sup>	m	*非開示*	*非開示*	*非開示*	*非開示*	*非開示*	*非開示*	140
R8707	600Vポリエチレンケーブル	(CV) 3C 22.0m <sup>2</sup>	m	*非開示*	*非開示*	*非開示*	*非開示*	*非開示*	*非開示*	140
R8708	600Vポリエチレンケーブル	(CV) 3C 38.0m <sup>2</sup>	m	*非開示*	*非開示*	*非開示*	*非開示*	*非開示*	*非開示*	140
R8709	600Vポリエチレンケーブル	(CV) 3C 60.0m <sup>2</sup>	m	*非開示*	*非開示*	*非開示*	*非開示*	*非開示*	*非開示*	140
R8710	600Vポリエチレンケーブル	(CV) 3C 100.0m <sup>2</sup>	m	*非開示*	*非開示*	*非開示*	*非開示*	*非開示*	*非開示*	140
R8711	600Vポリエチレンケーブル	(CV) 3C 150.0m <sup>2</sup>	m	*非開示*	*非開示*	*非開示*	*非開示*	*非開示*	*非開示*	140
R8712	600Vポリエチレンケーブル	(CV) 3C 200.0m <sup>2</sup>	m	*非開示*	*非開示*	*非開示*	*非開示*	*非開示*	*非開示*	140
R8713	600Vポリエチレンケーブル	(CV) 3C 250.0m <sup>2</sup>	m	*非開示*	*非開示*	*非開示*	*非開示*	*非開示*	*非開示*	140
R8714	600Vポリエチレンケーブル	(CV) 3C 325.0m <sup>2</sup>	m	*非開示*	*非開示*	*非開示*	*非開示*	*非開示*	*非開示*	140
R8718	高圧架橋ポリエチレンケーブル	(CV) 3C 3300V 8m <sup>2</sup>	m	*非開示*	*非開示*	*非開示*	*非開示*	*非開示*	*非開示*	140
R8719	高圧架橋ポリエチレンケーブル	(CV) 3C 3300V 14m <sup>2</sup>	m	*非開示*	*非開示*	*非開示*	*非開示*	*非開示*	*非開示*	140



# 一般単価一覧表

(5) 単位あたり損料 (電気設備資材)

全地区単価

引き渡し場所
損料・損耗

単価コード	名 称	規 格	単 位	単 価						機 材 集 計 コ ー ド
				06 04 01	06 05 15	06 06 15	06 07 15	06 08 15	06 09 15	
R8720	高压架橋ポリエチレンケーブル	(CV) 3C 3300V 22m m <sup>2</sup>	m	*非開示*	*非開示*	*非開示*	*非開示*	*非開示*	*非開示*	140
R8721	高压架橋ポリエチレンケーブル	(CV) 3C 3300V 38m m <sup>2</sup>	m	*非開示*	*非開示*	*非開示*	*非開示*	*非開示*	*非開示*	140
R8722	高压架橋ポリエチレンケーブル	(CV) 3C 3300V 60m m <sup>2</sup>	m	*非開示*	*非開示*	*非開示*	*非開示*	*非開示*	*非開示*	140
R8723	高压架橋ポリエチレンケーブル	(CV) 3C 3300V 100m m <sup>2</sup>	m	*非開示*	*非開示*	*非開示*	*非開示*	*非開示*	*非開示*	140
R8724	高压架橋ポリエチレンケーブル	(CV) 3C 3300V 150m m <sup>2</sup>	m	*非開示*	*非開示*	*非開示*	*非開示*	*非開示*	*非開示*	140
R8725	高压架橋ポリエチレンケーブル	(CV) 3C 3300V 200m m <sup>2</sup>	m	*非開示*	*非開示*	*非開示*	*非開示*	*非開示*	*非開示*	140
R8726	高压架橋ポリエチレンケーブル	(CV) 3C 3300V 250m m <sup>2</sup>	m	*非開示*	*非開示*	*非開示*	*非開示*	*非開示*	*非開示*	140
R8727	高压架橋ポリエチレンケーブル	(CV) 3C 3300V 325m m <sup>2</sup>	m	*非開示*	*非開示*	*非開示*	*非開示*	*非開示*	*非開示*	140
R8731	高压架橋ポリエチレンケーブル	(CV) 3C 6600V 8m m <sup>2</sup>	m	*非開示*	*非開示*	*非開示*	*非開示*	*非開示*	*非開示*	140
R8732	高压架橋ポリエチレンケーブル	(CV) 3C 6600V 14m m <sup>2</sup>	m	*非開示*	*非開示*	*非開示*	*非開示*	*非開示*	*非開示*	140
R8733	高压架橋ポリエチレンケーブル	(CV) 3C 6600V 22m m <sup>2</sup>	m	*非開示*	*非開示*	*非開示*	*非開示*	*非開示*	*非開示*	140
R8734	高压架橋ポリエチレンケーブル	(CV) 3C 6600V 38m m <sup>2</sup>	m	*非開示*	*非開示*	*非開示*	*非開示*	*非開示*	*非開示*	140
R8735	高压架橋ポリエチレンケーブル	(CV) 3C 6600V 60m m <sup>2</sup>	m	*非開示*	*非開示*	*非開示*	*非開示*	*非開示*	*非開示*	140
R8736	高压架橋ポリエチレンケーブル	(CV) 3C 6600V 100m m <sup>2</sup>	m	*非開示*	*非開示*	*非開示*	*非開示*	*非開示*	*非開示*	140
R8737	高压架橋ポリエチレンケーブル	(CV) 3C 6600V 150m m <sup>2</sup>	m	*非開示*	*非開示*	*非開示*	*非開示*	*非開示*	*非開示*	140
R8738	高压架橋ポリエチレンケーブル	(CV) 3C 6600V 200m m <sup>2</sup>	m	*非開示*	*非開示*	*非開示*	*非開示*	*非開示*	*非開示*	140
R8739	高压架橋ポリエチレンケーブル	(CV) 3C 6600V 250m m <sup>2</sup>	m	*非開示*	*非開示*	*非開示*	*非開示*	*非開示*	*非開示*	140
R8740	高压架橋ポリエチレンケーブル	(CV) 3C 6600V 325m m <sup>2</sup>	m	*非開示*	*非開示*	*非開示*	*非開示*	*非開示*	*非開示*	140
R8742	屋外用ビニール絶縁 (OW) 電線	2.0mm	m	*非開示*	*非開示*	*非開示*	*非開示*	*非開示*	*非開示*	140
R8745	屋外用ビニール絶縁 (OW) 電線	2.6mm	m	*非開示*	*非開示*	*非開示*	*非開示*	*非開示*	*非開示*	140
R8746	屋外用ビニール絶縁 (OW) 電線	3.2mm	m	*非開示*	*非開示*	*非開示*	*非開示*	*非開示*	*非開示*	140
R8747	屋外用ビニール絶縁 (OW) 電線	4.0mm	m	*非開示*	*非開示*	*非開示*	*非開示*	*非開示*	*非開示*	140
R8748	屋外用ビニール絶縁 (OW) 電線	5.0mm	m	*非開示*	*非開示*	*非開示*	*非開示*	*非開示*	*非開示*	140
R8749	屋外用ビニール絶縁 (OW) 電線	14mm <sup>2</sup>	m	*非開示*	*非開示*	*非開示*	*非開示*	*非開示*	*非開示*	140
R8750	屋外用ビニール絶縁 (OW) 電線	22mm <sup>2</sup>	m	*非開示*	*非開示*	*非開示*	*非開示*	*非開示*	*非開示*	140
R8751	屋外用ビニール絶縁 (OW) 電線	38mm <sup>2</sup>	m	*非開示*	*非開示*	*非開示*	*非開示*	*非開示*	*非開示*	140
R8752	屋外用ビニール絶縁 (OW) 電線	60mm <sup>2</sup>	m	*非開示*	*非開示*	*非開示*	*非開示*	*非開示*	*非開示*	140
R8753	屋外用ビニール絶縁 (OW) 電線	100mm <sup>2</sup>	m	*非開示*	*非開示*	*非開示*	*非開示*	*非開示*	*非開示*	140

# 一般単価一覧表

(5) 単位あたり損料 (電気設備資材)

全地区単価

引き渡し場所
損料・損耗

単価コード	名 称	規 格	単 位	単 価						機 材 集 計 コ ー ド
				06 04 01	06 05 15	06 06 15	06 07 15	06 08 15	06 09 15	
R8758	6600V屋外用(OC)電線	5.0mm	m	*非開示*	*非開示*	*非開示*	*非開示*	*非開示*	*非開示*	140
R8759	6600V屋外用(OC)電線	22mm <sup>2</sup>	m	*非開示*	*非開示*	*非開示*	*非開示*	*非開示*	*非開示*	140
R8760	6600V屋外用(OC)電線	38mm <sup>2</sup>	m	*非開示*	*非開示*	*非開示*	*非開示*	*非開示*	*非開示*	140
R8761	6600V屋外用(OC)電線	60mm <sup>2</sup>	m	*非開示*	*非開示*	*非開示*	*非開示*	*非開示*	*非開示*	140
R8762	6600V屋外用(OC)電線	100mm <sup>2</sup>	m	*非開示*	*非開示*	*非開示*	*非開示*	*非開示*	*非開示*	140
R8793	キャブタイヤケーブル	(2PNCT) 3C 2.0m <sup>2</sup>	m	*非開示*	*非開示*	*非開示*	*非開示*	*非開示*	*非開示*	140
R8794	キャブタイヤケーブル	(2PNCT) 3C 3.5m <sup>2</sup>	m	*非開示*	*非開示*	*非開示*	*非開示*	*非開示*	*非開示*	140
R8795	キャブタイヤケーブル	(2PNCT) 3C 5.5m <sup>2</sup>	m	*非開示*	*非開示*	*非開示*	*非開示*	*非開示*	*非開示*	140
R8796	キャブタイヤケーブル	(2PNCT) 3C 8.0m <sup>2</sup>	m	*非開示*	*非開示*	*非開示*	*非開示*	*非開示*	*非開示*	140
R8797	キャブタイヤケーブル	(2PNCT) 3C 14m <sup>2</sup>	m	*非開示*	*非開示*	*非開示*	*非開示*	*非開示*	*非開示*	140
R8798	キャブタイヤケーブル	(2PNCT) 3C 22m <sup>2</sup>	m	*非開示*	*非開示*	*非開示*	*非開示*	*非開示*	*非開示*	140
R8799	キャブタイヤケーブル	(2PNCT) 3C 38m <sup>2</sup>	m	*非開示*	*非開示*	*非開示*	*非開示*	*非開示*	*非開示*	140
R8800	キャブタイヤケーブル	(2PNCT) 3C 60m <sup>2</sup>	m	*非開示*	*非開示*	*非開示*	*非開示*	*非開示*	*非開示*	140
R8801	キャブタイヤケーブル	(2PNCT) 3C 100m <sup>2</sup>	m	*非開示*	*非開示*	*非開示*	*非開示*	*非開示*	*非開示*	140
R8802	キャブタイヤケーブル	(2PNCT) 3C 150m <sup>2</sup>	m	12000	12000	12000	12000	12000	12000	140
R8803	キャブタイヤケーブル	(2PNCT) 3C 200m <sup>2</sup>	m	19400	19400	19400	19400	19400	19400	140
R8810	キャブタイヤケーブル	(2PNCT) 2C 2.0m <sup>2</sup>	m	*非開示*	*非開示*	*非開示*	*非開示*	*非開示*	*非開示*	140
R8811	キャブタイヤケーブル	(2PNCT) 2C 3.5m <sup>2</sup>	m	*非開示*	*非開示*	*非開示*	*非開示*	*非開示*	*非開示*	140
R8812	キャブタイヤケーブル	(2PNCT) 2C 5.5m <sup>2</sup>	m	*非開示*	*非開示*	*非開示*	*非開示*	*非開示*	*非開示*	140
R8813	キャブタイヤケーブル	(2PNCT) 2C 8.0m <sup>2</sup>	m	*非開示*	*非開示*	*非開示*	*非開示*	*非開示*	*非開示*	140
R8814	キャブタイヤケーブル	(2PNCT) 2C 14m <sup>2</sup>	m	*非開示*	*非開示*	*非開示*	*非開示*	*非開示*	*非開示*	140
R8815	キャブタイヤケーブル	(2PNCT) 2C 22m <sup>2</sup>	m	*非開示*	*非開示*	*非開示*	*非開示*	*非開示*	*非開示*	140
R8816	キャブタイヤケーブル	(2PNCT) 2C 38m <sup>2</sup>	m	*非開示*	*非開示*	*非開示*	*非開示*	*非開示*	*非開示*	140
R8817	キャブタイヤケーブル	(2PNCT) 2C 60m <sup>2</sup>	m	4110	4110	4110	4110	4110	4110	140
R8818	キャブタイヤケーブル	(2PNCT) 2C 100m <sup>2</sup>	m	6250	6250	6250	6250	6250	6250	140
R8819	キャブタイヤケーブル	(2PNCT) 2C 150m <sup>2</sup>	m	7500	7500	7500	7500	7500	7500	140
R8820	キャブタイヤケーブル	(2PNCT) 2C 200m <sup>2</sup>	m	11000	11000	11000	11000	11000	11000	140

# 一般単価一覧表

(5) 単位あたり損料 (電気設備資材)

全地区単価

引き渡し場所
損料・損耗

単価コード	名 称	規 格	単 位	単 価						機 材 集 計 コ ー ド
				06 04 01	06 05 15	06 06 15	06 07 15	06 08 15	06 09 15	
R8833	配線用しや断器	2P 30A用	個	1340	1340	1340	1340	1340	1340	140
R8834	配線用しや断器	2P 50A用	個	2180	2180	2180	2180	2180	2180	140
R8835	配線用しや断器	2P 100A用	個	6440	6440	6440	6440	6440	6440	140
R8836	配線用しや断器	2P 225A用	個	15000	15000	15000	15000	15000	15000	140
R8837	配線用しや断器	2P 400A用	個	34300	34300	34300	34300	34300	34300	140
R8838	配線用しや断器	3P 30A用	個	1920	1920	1920	1920	1920	1920	140
R8839	配線用しや断器	3P 50A用	個	2650	2650	2650	2650	2650	2650	140
R8840	配線用しや断器	3P 100A用	個	7070	7070	7070	7070	7070	7070	140
R8841	配線用しや断器	3P 225A用	個	16600	16600	16600	16600	16600	16600	140
R8842	配線用しや断器	3P 400A用	個	38200	38200	38200	38200	38200	38200	140
R8844	600Vビニール絶縁電線 (IV)	1.6mm A級 単線	m	*非開示*	*非開示*	*非開示*	*非開示*	*非開示*	*非開示*	140
R8845	600Vビニール絶縁電線 (IV)	2.0mm A級 単線	m	*非開示*	*非開示*	*非開示*	*非開示*	*非開示*	*非開示*	140
R8846	600Vビニール絶縁電線 (IV)	2.6mm A級 単線	m	*非開示*	*非開示*	*非開示*	*非開示*	*非開示*	*非開示*	140
R8847	600Vビニール絶縁電線 (IV)	3.2mm A級 単線	m	*非開示*	*非開示*	*非開示*	*非開示*	*非開示*	*非開示*	140
R8848	600Vビニール絶縁電線 (IV)	4.0mm A級 単線	m	*非開示*	*非開示*	*非開示*	*非開示*	*非開示*	*非開示*	140
R8849	600Vビニール絶縁電線 (IV)	5.0mm A級 単線	m	*非開示*	*非開示*	*非開示*	*非開示*	*非開示*	*非開示*	140
R8862	漏電しや断器	2P 15A	個	2530	2530	2530	2530	2530	2530	140
R8863	漏電しや断器	2P 30A	個	2530	2530	2530	2530	2530	2530	140
R8864	漏電しや断器	2P 60A	個	5920	5920	5920	5920	5920	5920	140
R8865	漏電しや断器	2P 100A	個	10500	10500	10500	10500	10500	10500	140
R8866	漏電しや断器	2P 200A	個	20000	20000	20000	20000	20000	20000	140
R8867	漏電しや断器	2P 300A	個	44200	44200	44200	44200	44200	44200	140
R8868	漏電しや断器	2P 400A	個	47600	47600	47600	47600	47600	47600	140
R8869	漏電しや断器	3P 30A	個	4680	4680	4680	4680	4680	4680	140
R8870	漏電しや断器	3P 60A	個	6130	6130	6130	6130	6130	6130	140
R8871	漏電しや断器	3P 100A	個	11600	11600	11600	11600	11600	11600	140
R8872	漏電しや断器	3P 225A	個	20000	20000	20000	20000	20000	20000	140
R8873	漏電しや断器	3P 400A	個	47600	47600	47600	47600	47600	47600	140

# 一般単価一覧表

(5) 単位あたり損料 (電気設備資材)

全地区単価

引き渡し場所
損料・損耗

単価コード	名 称	規 格	単 位	単 価						機 材 集 計 コ ー ド
				06 04 01	06 05 15	06 06 15	06 07 15	06 08 15	06 09 15	
R8878	コンクリート根かせ (バンド付)	A形1000 L × 170 B × 110 W 38kg	個	5940	5940	5940	5940	5940	5940	140
R8879	コンクリート根かせ (バンド別)	電力1200 L × 240 B × 170 W 70kg	個	7110	7110	7110	7110	7110	7110	140
R8882	自在アームバンド	UABD-317	個	*非開示*	*非開示*	*非開示*	*非開示*	*非開示*	*非開示*	140
R8883	アームタイレスバンド (片抱)	SABD- 19S-DW	個	*非開示*	*非開示*	*非開示*	*非開示*	*非開示*	*非開示*	140
R8888	自在バンド	4BD-HC-12	個	*非開示*	*非開示*	*非開示*	*非開示*	*非開示*	*非開示*	140
R8889	軽腕金	2.3 × 75 × 45 × 900	本	1730	1730	1730	1730	1730	1730	140
R8891	軽腕金	3.2 × 75 × 75 × 1500	本	5430	5430	5430	5430	5430	5430	140
R8893	軽腕金	3.2 × 75 × 75 × 1800	本	5910	5910	5910	5910	5910	5910	140
R8988	軽腕金	3.2 × 75 × 75 × 2500	本	*非開示*	*非開示*	*非開示*	*非開示*	*非開示*	*非開示*	140
R8905	高圧耐張がいし	普通形	個	*非開示*	*非開示*	*非開示*	*非開示*	*非開示*	*非開示*	140
R8909	低圧引留がいし	75 × 65	個	*非開示*	*非開示*	*非開示*	*非開示*	*非開示*	*非開示*	140
R8911	低圧ピンがいし	大立ピン	個	*非開示*	*非開示*	*非開示*	*非開示*	*非開示*	*非開示*	140
R8913	高圧ピンがいし	普通形 大	個	*非開示*	*非開示*	*非開示*	*非開示*	*非開示*	*非開示*	140
R8921	スイッチボックス屋外用 0-30	150 × 250 × 100	個	5010	5010	5010	5010	5010	5010	140
R8922	スイッチボックス屋外用 0-60	170 × 280 × 120	個	6300	6300	6300	6300	6300	6300	140
R8923	スイッチボックス屋外用 0-100	200 × 340 × 150	個	7800	7800	7800	7800	7800	7800	140
R8924	スイッチボックス屋外用 0-200	240 × 420 × 170	個	11100	11100	11100	11100	11100	11100	140
R8925	スイッチボックス屋外用 0-300	350 × 590 × 220	個	26400	26400	26400	26400	26400	26400	140
R8926	スイッチボックス屋外用 0-500	400 × 800 × 280	個	36900	36900	36900	36900	36900	36900	140
R8928	低圧引留金具	両引留 2線用	個	12700	12700	12700	12700	12700	12700	140
R8929	低圧引留金具	両引留 3線用	個	15000	15000	15000	15000	15000	15000	140
R8931	受金具	二線用	個	*非開示*	*非開示*	*非開示*	*非開示*	*非開示*	*非開示*	140
R8932	受金具	三線用	個	*非開示*	*非開示*	*非開示*	*非開示*	*非開示*	*非開示*	140

# 一般単価一覧表

(5) 単位あたり損料 (電気設備資材)

全地区単価

引き渡し場所
損料・損耗

単価コード	名 称	規 格	単 位	単 価						機 材 集 計 コ ー ド
				06 04 01	06 05 15	06 06 15	06 07 15	06 08 15	06 09 15	
R8934	低圧線支持具	受皿 7R (樹脂)	個	*非開示*	*非開示*	*非開示*	*非開示*	*非開示*	*非開示*	140
R8980	鉄筋コンクリートケーブルトラフ	蓋付直線用 120 × 500 × 75	組	1680	1680	1680	1680	1680	1680	140
R8981	鉄筋コンクリートケーブルトラフ	蓋付直線用 150A × 500 × 90	組	2110	2110	2110	2110	2110	2110	140
R8982	鉄筋コンクリートケーブルトラフ	蓋付直線用 150B × 500 × 120	組	2310	2310	2310	2310	2310	2310	140
R8983	鉄筋コンクリートケーブルトラフ	蓋付直線用 200A × 500 × 90	組	2760	2760	2760	2760	2760	2760	140
R8984	鉄筋コンクリートケーブルトラフ	蓋付直線用 200B × 500 × 170	組	3360	3360	3360	3360	3360	3360	140
R8985	鉄筋コンクリートケーブルトラフ	蓋付直線用 250 × 500 × 170	組	4020	4020	4020	4020	4020	4020	140
R8936	コンクリートポール (一般柱)	長 6m × 末口 12cm × 荷重 120kg	本	21500	21500	21500	21500	21500	21500	140
R8937	コンクリートポール (通信線用)	長 7m × 末口 14cm × 荷重 150kg	本	25800	25800	25800	25800	25800	25800	140
R8938	コンクリートポール (通信線用)	長 8m × 末口 14cm × 荷重 200kg	本	30800	30800	30800	30800	30800	30800	140
R8939	コンクリートポール (通信線用)	長 9m × 末口 14cm × 荷重 250kg	本	37500	37500	37500	37500	37500	37500	140
R8940	コンクリートポール 送配電線用	長10m × 末口 19cm × 荷重 350kg	本	48900	48900	48900	48900	48900	48900	140
R8941	コンクリートポール 送配電線用	長11m × 末口 19cm × 荷重 350kg	本	54800	54800	54800	54800	54800	54800	140
R8942	コンクリートポール 送配電線用	長12m × 末口 19cm × 荷重 350kg	本	60700	60700	60700	60700	60700	60700	140
R8944	支線棒	13 × 2100	本	3180	3180	3180	3180	3180	3180	140
R8960	ステーブロック (ロッド付)	NO.1 長 500mm × 幅 250mm	組	6210	6210	6210	6210	6210	6210	140
R8961	ステーブロック (ロッド付)	NO.2 長 600mm × 幅 300mm	組	7020	7020	7020	7020	7020	7020	140
R8962	ステーブロック (ロッド付)	NO.3 長 700mm × 幅 350mm	組	11100	11100	11100	11100	11100	11100	140
R8970	避雷器 (配電線用)	一般型 8.4kv	個	*非開示*	*非開示*	*非開示*	*非開示*	*非開示*	*非開示*	140
R8971	避雷器 (配電線用)	耐塩型 8.4kv	個	*非開示*	*非開示*	*非開示*	*非開示*	*非開示*	*非開示*	140
R8997	アームタイ	丸型 2.3 × 25 × 945	本	872	872	872	872	872	872	140
R8999	高圧引下線	PDC 14mm	m	*非開示*	*非開示*	*非開示*	*非開示*	*非開示*	*非開示*	140
R9000	ボルト	真棒 M12 × 200	個	*非開示*	*非開示*	*非開示*	*非開示*	*非開示*	*非開示*	140
R8975	高圧カットアウト	7.2kv 30A PC-6	個	*非開示*	*非開示*	*非開示*	*非開示*	*非開示*	*非開示*	140

# 一般単価一覧表

(1) 公共残土仮置場(搬入・搬出)

全地区単価

引き渡し場所
処理場持ち込

単価コード	名 称	規 格	単 位	単 価						機 材 集 計 コ ー ド	
				06 04 01	06 05 15	06 06 15	06 07 15	06 08 15	06 09 15		
	公共残土仮置場	ほぐし土単価(搬入・搬出)									
	ストックヤードへの搬入										
TST13	公共用残土仮置場(搬入)	; 下新川郡朝日町月山内地内	m3	1800	1800	1800	1800	1800	1800	1800	110
TST45	公共用残土仮置場(搬入)	; 下新川郡入善町上飯野地内	m3	1800	1800	1800	1800	1800	1800	1800	110
TST47	公共用残土仮置場(搬入)	; 黒部市鏡野字石田山内地内	m3	1800	1800	1800	1800	1800	1800	1800	110
TST04	公共用残土仮置場(搬入)	; 魚津市東山1429	m3	1300	1300	1300	1300	1300	1300	1300	110
TST36	公共用残土仮置場(搬入)	; 魚津市鉢字鏡山2-201	m3	1150	1150	1150	1150	1150	1150	1150	110
TST11	公共用残土仮置場(搬入)	; 中新川郡上市町黒川字舟ノ谷198番甲	m3	2400	2400	2400	2400	2400	2400	2400	110
TST33	公共用残土仮置場(搬入)	; 富山市水橋肘崎404	m3	1150	1150	1150	1150	1150	1150	1150	110
TST25	公共用残土仮置場(搬入)	; 富山市宮成435	m3	3600	3600	3600	3600	3600	3600	3600	110
TST17	公共用残土仮置場(搬入)	; 富山市水橋二杉331-1	m3	3600	3600	3600	3600	3600	3600	3600	110
TST09	公共用残土仮置場(搬入)	; 中新川郡立山町沢端65, 66	m3	2300	2300	-----	2300	2300	2300	2300	110
TST37	公共用残土仮置場(搬入)	; 富山市朝日107番地	m3	3000	3000	3000	3000	3000	3000	3000	110
TST06	公共用残土仮置場(搬入)	; 中新川郡立山町半屋867-2	m3	2000	2000	2000	2000	2000	2000	2000	110
TST30	公共用残土仮置場(搬入)	; 富山市大島1-265-1, 1-265-2	m3	1700	1700	1700	1700	1700	1700	1700	110
TST22	公共用残土仮置場(搬入)	; 富山市流杉555-6	m3	4000	4000	4000	4000	4000	4000	4000	110
TST31	公共用残土仮置場(搬入)	; 富山市西番字東部3番地	m3	4000	4000	4000	4000	4000	4000	4000	110
TST46	公共用残土仮置場(搬入)	; 富山市月岡町3-146	m3	2800	2800	-----	-----	-----	-----	-----	110
TST34	公共用残土仮置場(搬入)	; 中新川郡立山町末三賀103-1	m3	2800	2800	-----	-----	-----	-----	-----	110
TST27	公共用残土仮置場(搬入)	; 富山市大山布目字中野沢割4	m3	2300	2300	2300	2300	2300	2300	2300	110
TST32	公共用残土仮置場(搬入)	; 富山市東福沢726番地	m3	2000	2000	2000	2000	2000	2000	2000	110
TST05	公共用残土仮置場(搬入)	; 富山市今生津字大井割27番	m3	1700	1700	1700	1700	1700	1700	1700	110
TST49	公共用残土仮置場(搬入)	; 富山市小黒地内	m3	1700	1700	1700	1700	1700	1700	1700	110
TST40	公共用残土仮置場(搬入)	; 富山市岩木新224-1	m3	2700	2700	2700	2700	2700	2700	2700	110
TST23	公共用残土仮置場(搬入)	; 富山市押上	m3	9000	9000	9000	9000	9000	9000	9000	110
TST43	公共用残土仮置場(搬入)	; 砺波市栃上3485番1	m3	1600	1600	1600	1600	1600	1600	1600	110
TST19	公共用残土仮置場(搬入)	; 砺波市千保170-1	m3	1700	1700	1700	1700	1700	1700	1700	110
TST07	公共用残土仮置場(搬入)	; 氷見市上田子119	m3	1400	1400	1400	1400	1400	1400	1400	110
TST35	公共用残土仮置場(搬入)	; 高岡市西海老坂字中尾	m3	4000	4000	4000	4000	4000	4000	4000	110

## 一般単価一覧表

(1) 公共残土仮置場(搬入・搬出)

全地区単価

引き渡し場所  
処理場持ち込

単価コード	名 称	規 格	単 位	単 価						機 材 集 計 コ ー ド
				06 04 01	06 05 15	06 06 15	06 07 15	06 08 15	06 09 15	
TST16	公共用残土仮置場(搬入)	;氷見市十二町230-6	m3	1600	1600	1600	1600	1600	1600	110
TST10	公共用残土仮置場(搬入)	;南砺市岩武新359外3筆	m3	1600	1600	1600	1600	1600	1600	110
TST18	公共用残土仮置場(搬入)	;小矢部市名畑高野谷45	m3	1400	1400	1400	1400	1400	1400	110
TST39	公共用残土仮置場(搬入)	;南砺市七村字滝寺18	m3	2000	2000	2000	2000	2000	2000	110
TST01	公共用残土仮置場(搬入)	;小矢部市安楽寺	m3	1300	1300	1300	1300	1300	1300	110
	ストックヤードからの搬出	積込み費用含む								
TST63	公共用残土仮置場(搬出)	;下新川郡朝日町月山内地内(3種改良)	m3	900	900	900	900	900	900	110
TST68	公共用残土仮置場(搬出)	;下新川郡入善町上飯野地内	m3	900	900	900	900	900	900	110
TST97	公共用残土仮置場(搬出)	;黒部市鏡野字石田山内地内	m3	900	900	900	900	900	900	110
TST54	公共用残土仮置場(搬出)	;魚津市東山1429	m3	1700	1700	1700	1700	1700	1700	110
TST86	公共用残土仮置場(搬出)	;魚津市鉢字鏡山2-201	m3	1000	1000	1000	1000	1000	1000	110
TST65	公共用残土仮置場(搬出)	;魚津市鹿熊字板鶴平4516	m3	300	300	300	300	300	300	110
TST61	公共用残土仮置場(搬出)	;中新川郡上市町黒川字舟ノ谷198番甲	m3	1000	1000	1000	1000	1000	1000	110
TST83	公共用残土仮置場(搬出)	;富山市水橋肘崎404(未改良)	m3	1000	1000	1000	1000	1000	1000	110
TST75	公共用残土仮置場(搬出)	;富山市宮成435(未改良)	m3	1600	1600	1600	1600	1600	1600	110
TST67	公共用残土仮置場(搬出)	;富山市水橋二杉331-1(未改良)	m3	1000	1000	1000	1000	1000	1000	110
TST59	公共用残土仮置場(搬出)	;中新川郡立山町沢端65,66	m3	500	500	-----	500	500	500	110
TST87	公共用残土仮置場(搬出)	;富山市朝日107番地	m3	3000	3000	3000	3000	3000	3000	110
TST56	公共用残土仮置場(搬出)	;中新川郡立山町半屋867-2(改良)	m3	600	600	600	600	600	600	110
TST80	公共用残土仮置場(搬出)	;富山市大島1-265-1,1-265-2(未改良)	m3	1000	1000	1000	1000	1000	1000	110
TST72	公共用残土仮置場(搬出)	;富山市流杉555-6(未改良)	m3	3000	3000	3000	3000	3000	3000	110
TST81	公共用残土仮置場(搬出)	;富山市西番字東部3番地(未改良)	m3	500	500	500	500	500	500	110
TST96	公共用残土仮置場(搬出)	;富山市月岡町3-146(未改良)	m3	1000	1000	-----	-----	-----	-----	110
TST84	公共用残土仮置場(搬出)	;中新川郡立山町末三賀103-1(未改良)	m3	1000	1000	-----	-----	-----	-----	110
TST77	公共用残土仮置場(搬出)	;富山市大山布目字中野沢割4(未改良)	m3	600	600	600	600	600	600	110
TST82	公共用残土仮置場(搬出)	;富山市東福沢726番(改良)	m3	1000	1000	1000	1000	1000	1000	110
TST55	公共用残土仮置場(搬出)	;富山市今生津字大井割27番	m3	600	600	600	600	600	600	110
TST99	公共用残土仮置場(搬出)	;富山市小黒地内	m3	600	600	600	600	600	600	110
TST90	公共用残土仮置場(搬出)	;富山市岩木新224-1	m3	1400	1400	1400	1400	1400	1400	110











# 一般単価一覧表

(1) 木根処理費 注意：受入れ制限を要確認

全地区単価

引き渡し場所
処理場持ち込

単価コード	名 称	規 格	単 位	単 価						機 材 集 計 コ ー ド
				06 04 01	06 05 15	06 06 15	06 07 15	06 08 15	06 09 15	
TMK11	木根処理費 (木くず)	; 黒部市窪野杉大平59	t	16000	16000	16000	16000	16000	16000	113
TMK37	木根処理費 (木くず)	; 魚津市大光寺61-1	t	15000	15000	15000	15000	15000	15000	113
TMK01	木根処理費 (木くず)	; 滑川市笠木74-1	t	17000	17000	17000	17000	17000	17000	113
TMK02	木根処理費 (木くず)	; 中新川郡立山町半屋	t	15000	15000	15000	15000	15000	15000	113
TMK18	木根処理費 (木くず)	; 中新川郡立山町野口新字出会5302-5	t	20000	20000	20000	20000	20000	20000	113
TMK09	木根処理費 (木くず)	; 富山市水橋市田袋318-6	t	15000	15000	15000	15000	15000	15000	113
TMK14	木根処理費 (木くず)	; 富山市松浦町9番30号	t	15000	15000	15000	15000	15000	15000	113
TMK53	木根処理費 (木くず)	; 富山市興人町1-43	t	15000	15000	15000	15000	15000	15000	113
TMK56	木根処理費 (木くず)	; 富山市大島1-402	t	20000	20000	20000	20000	20000	20000	113
TMK51	木根処理費 (木くず)	; 富山市流杉555-6	t	20000	20000	20000	20000	20000	20000	113
TMK52	木根処理費 (木くず)	; 富山市上今町383	t	15000	15000	15000	15000	15000	15000	113
TMK12	木根処理費 (木くず)	; 富山市万願寺38-1	t	15500	15500	15500	15500	15500	15500	113
TMK21	木根処理費 (木くず)	; 富山市小黒	t	20000	20000	20000	20000	20000	20000	113
TMK20	木根処理費 (木くず)	; 富山市栃谷406-1	t	12000	12000	12000	12000	12000	12000	113
TMK04	木根処理費 (木くず)	; 射水市片口久々江字錦674-2	t	12000	12000	12000	12000	12000	12000	113
TMK47	木根処理費 (木くず)	; 射水市新堀34-11	t	45000	45000	45000	45000	45000	45000	113
TMK58	木根処理費 (木くず)	; 射水市片口高場115-1	t	20000	20000	20000	20000	20000	20000	113
TMK42	木根処理費 (木くず)	; 射水市津幡江687-3、690、691	t	13000	13000	13000	13000	13000	13000	113
TMK49	木根処理費 (木くず)	; 富山市坂下新上中島26	t	45000	45000	45000	45000	45000	45000	113
TMK10	木根処理費 (木くず)	; 氷見市上田子字笹谷内119-3	t	12000	12000	12000	12000	12000	12000	113
TMK03	木根処理費 (木くず)	; 高岡市東海老坂12	t	20000	20000	20000	20000	20000	20000	113
TMK50	木根処理費 (木くず)	; 砺波市太田1877-1	t	25000	25000	25000	25000	25000	25000	113
TMK25	木根処理費 (木くず)	; 南砺市岩屋4-1	t	20000	20000	20000	20000	20000	20000	113
TMK27	木根処理費 (木くず)	; 高岡市福岡町本領1053-1	t	45000	45000	45000	45000	45000	45000	113
TMK46	木根処理費 (木くず)	; 小矢部市浅地字頭無6、7	t	22000	22000	22000	22000	22000	22000	113
TMK57	木根処理費 (木くず)	; 小矢部市五郎丸字中谷540	t	25000	25000	25000	25000	25000	25000	113
TMK13	木根処理費 (木くず)	; 南砺市立野原西375	t	18000	18000	18000	18000	18000	18000	113
TMK26	木根処理費 (木くず)	; 南砺市上田地内	t	20000	20000	20000	20000	20000	20000	113
TMK05	木根処理費 (木くず)	; 小矢部市藤森字大尾	t	30000	30000	30000	30000	30000	30000	113

## 一般単価一覧表

(1) 木根処理費 注意：受入れ制限を要確認

全地区単価

引き渡し場所  
処理場持ち込機  
材  
集  
計  
コ  
ー  
ド

単価コード	名 称	規 格	単 位	単 価						機 材 集 計 コ ー ド
				06 04 01	06 05 15	06 06 15	06 07 15	06 08 15	06 09 15	
TMB11	木根処理費 (伐採木)	; 黒部市窪野杉大平59	t	16000	16000	16000	16000	16000	16000	113
TMB01	木根処理費 (伐採木)	; 滑川市笠木74-1	t	17000	17000	17000	17000	17000	17000	113
TMB02	木根処理費 (伐採木)	; 中新川郡立山町半屋	t	35000	35000	35000	35000	35000	35000	113
TMB18	木根処理費 (伐採木)	; 中新川郡立山町野口新字出会5302-5	t	15000	15000	15000	15000	15000	15000	113
TMB09	木根処理費 (伐採木)	; 富山市水橋市田袋318-6	t	30000	30000	30000	30000	30000	30000	113
TMB14	木根処理費 (伐採木)	; 富山市松浦町9番30号	t	20000	20000	20000	20000	20000	20000	113
TMB53	木根処理費 (伐採木)	; 富山市興人町1-43	t	22000	22000	22000	22000	22000	22000	113
TMB56	木根処理費 (伐採木)	; 富山市大島1-402	t	25000	25000	25000	25000	25000	25000	113
TMB51	木根処理費 (伐採木)	; 富山市流杉555-6	t	25000	25000	25000	25000	25000	25000	113
TMB17	木根処理費 (伐採木)	; 富山市東福沢3667-2	t	13000	13000	13000	13000	13000	13000	113
TMB52	木根処理費 (伐採木)	; 富山市上今町383	t	22000	22000	22000	22000	22000	22000	113
TMB12	木根処理費 (伐採木)	; 富山市万願寺38-1	t	15500	15500	15500	15500	15500	15500	113
TMB21	木根処理費 (伐採木)	; 富山市小黒	t	20000	20000	20000	20000	20000	20000	113
TMB20	木根処理費 (伐採木)	; 富山市柄谷	t	18000	18000	18000	18000	18000	18000	113
TMB04	木根処理費 (伐採木)	; 射水市片口久々江字錦674-2	t	15000	15000	15000	15000	15000	15000	113
TMB47	木根処理費 (伐採木)	; 射水市新堀34-11	t	90000	90000	90000	90000	90000	90000	113
TMB49	木根処理費 (伐採木)	; 富山市坂下新上中島26	t	45000	45000	45000	45000	45000	45000	113
TMB10	木根処理費 (伐採木)	; 氷見市上田子字笹谷内119-3	t	22000	22000	22000	22000	22000	22000	113
TMB03	木根処理費 (伐採木)	; 高岡市東海老坂12	t	25000	25000	25000	25000	25000	25000	113
TMB50	木根処理費 (伐採木)	; 砺波市太田1877-1	t	55000	55000	55000	55000	55000	55000	113
TMB25	木根処理費 (伐採木)	; 南砺市岩屋4-1	t	15000	15000	15000	15000	15000	15000	113
TMB27	木根処理費 (伐採木)	; 高岡市福岡町本領1053-1	t	90000	90000	90000	90000	90000	90000	113
TMB46	木根処理費 (伐採木)	; 小矢部市浅地字頭無6、7	t	22000	22000	22000	22000	22000	22000	113
TMB57	木根処理費 (伐採木)	; 小矢部市五郎丸字中谷540	t	25000	25000	25000	25000	25000	25000	113
TMB13	木根処理費 (伐採木)	; 南砺市立野原西375	t	18000	18000	18000	18000	18000	18000	113
TMB26	木根処理費 (伐採木)	; 南砺市上田地内	t	18000	18000	18000	18000	18000	18000	113
TMB05	木根処理費 (伐採木)	; 小矢部市藤森字大尾	t	30000	30000	30000	30000	30000	30000	113
TMM11	木根処理費 (木根)	; 黒部市窪野杉大平59	t	27000	27000	27000	27000	27000	27000	113
TMM01	木根処理費 (木根)	; 滑川市笠木74-1	t	28000	28000	28000	28000	28000	28000	113

# 一般単価一覧表

(1) 木根処理費 注意：受入れ制限を要確認

全地区単価

引き渡し場所
処理場持ち込

単価コード	名 称	規 格	単 位	単 価						機 材 集 計 コ ー ド
				06 04 01	06 05 15	06 06 15	06 07 15	06 08 15	06 09 15	
TMM02	木根処理費 (木根)	; 中新川郡立山町半屋	t	40000	40000	40000	40000	40000	40000	113
TMM18	木根処理費 (木根)	; 中新川郡立山町野口新字出会5302-5	t	40000	40000	40000	40000	40000	40000	113
TMM09	木根処理費 (木根)	; 富山市水橋市田袋318-6	t	40000	40000	40000	40000	40000	40000	113
TMM14	木根処理費 (木根)	; 富山市松浦町9番30号	t	38000	38000	38000	38000	38000	38000	113
TMM53	木根処理費 (木根)	; 富山市興人町1-43	t	40000	40000	40000	40000	40000	40000	113
TMM56	木根処理費 (木根)	; 富山市大島1-402	t	45000	45000	45000	45000	45000	45000	113
TMM51	木根処理費 (木根)	; 富山市流杉555-6	t	35000	35000	35000	35000	35000	35000	113
TMM17	木根処理費 (木根)	; 富山市東福沢3667-2	t	20000	20000	20000	20000	20000	20000	113
TMM52	木根処理費 (木根)	; 富山市上今町383	t	40000	40000	40000	40000	40000	40000	113
TMM12	木根処理費 (木根)	; 富山市万願寺38-1	t	25000	25000	25000	25000	25000	25000	113
TMM21	木根処理費 (木根)	; 富山市小黒	t	40000	40000	40000	40000	40000	40000	113
TMM20	木根処理費 (木根)	; 富山市栃谷	t	25000	25000	25000	25000	25000	25000	113
TMM04	木根処理費 (木根)	; 射水市片口久々江字錦674-2	t	25000	25000	25000	25000	25000	25000	113
TMM47	木根処理費 (木根)	; 射水市新堀34-11	t	100000	100000	100000	100000	100000	100000	113
TMM42	木根処理費 (木根)	; 射水市津幡江687-3、690、691	t	25000	25000	25000	25000	25000	25000	113
TMM49	木根処理費 (木根)	; 富山市坂下新上中島26	t	40000	40000	40000	40000	40000	40000	113
TMM03	木根処理費 (木根)	; 高岡市東海老坂12	t	45000	45000	45000	45000	45000	45000	113
TMM50	木根処理費 (木根)	; 砺波市太田1877-1	t	70000	70000	70000	70000	70000	70000	113
TMM25	木根処理費 (木根)	; 南砺市岩屋4-1	t	24000	24000	24000	24000	24000	24000	113
TMM27	木根処理費 (木根)	; 高岡市福岡町本領1053-1	t	100000	100000	100000	100000	100000	100000	113
TMM46	木根処理費 (木根)	; 小矢部市浅地字頭無6、7	t	40000	40000	40000	40000	40000	40000	113
TMM57	木根処理費 (木根)	; 小矢部市五郎丸字中谷540	t	45000	45000	45000	45000	45000	45000	113
TMM13	木根処理費 (木根)	; 南砺市立野原西375	t	24000	24000	24000	24000	24000	24000	113
TMM26	木根処理費 (木根)	; 南砺市上田地内	t	25000	25000	25000	25000	25000	25000	113
TMM05	木根処理費 (木根)	; 小矢部市藤森字大尾	t	50000	50000	50000	50000	50000	50000	113

# 一般単価一覧表

(1)【切削】 注意：受入れ制限を要確認

全地区単価

引き渡し場所
処理場持ち込

単価コード	名 称	規 格	単 位	単 価						機 材 集 計 コ ー ド
				06 04 01	06 05 15	06 06 15	06 07 15	06 08 15	06 09 15	
TAS45	アスファルト廃材処理費；切削（中間）	；黒部市荒俣533番地	m3	3290	3290	3290	3290	3290	3290	114
TAS02	アスファルト廃材処理費；切削（中間）	；黒部市荒俣字東清水田448-1	m3	3520	3520	3520	3520	3520	3520	114
TAS06	アスファルト廃材処理費；切削（中間）	；黒部市杓掛字道上割3593番地2外4筆	m3	3760	3760	3760	3760	3760	3760	114
TAS03	アスファルト廃材処理費；切削（中間）	；黒部市若栗92	m3	3520	3520	3520	3520	3520	3520	114
TAS72	アスファルト廃材処理費；切削（中間）	；黒部市若栗字境谷割38-1	m3	3520	3520	3520	3520	3520	3520	114
TAS04	アスファルト廃材処理費；切削（中間）	；黒部市宮野686-1	m3	3290	3290	3290	3290	3290	3290	114
TAS60	アスファルト廃材処理費；切削（中間）	；黒部市鏡野字南幅752番地1	m3	3290	3290	3290	3290	3290	3290	114
TAS55	アスファルト廃材処理費；切削（中間）	；魚津市青柳183-1	m3	2820	2820	2820	2820	2820	2820	114
TAS56	アスファルト廃材処理費；切削（中間）	；魚津市坪野笠取字入山675	m3	2580	2580	2580	2580	2580	2580	114
TAS57	アスファルト廃材処理費；切削（中間）	；魚津市三ヶ字砂田1529-1	m3	2820	2820	2820	2820	2820	2820	114
TAS08	アスファルト廃材処理費；切削（中間）	；滑川市笠木74-1	m3	2350	2350	2350	2350	2350	2350	114
TAS108	アスファルト廃材処理費；切削（中間）	；中新川郡上市町黒川	m3	2110	2110	2110	2110	2110	2110	114
TAS99	アスファルト廃材処理費；切削（中間）	；中新川郡立山町千垣51番地	m3	2350	2350	2350	2350	2350	2350	114
TAS47	アスファルト廃材処理費；切削（中間）	；富山市水橋肘崎402	m3	1170	1170	1170	1170	1170	1170	114
TAS100	アスファルト廃材処理費；切削（中間）	；富山市水橋市田袋318-6	m3	4700	4700	4700	4700	4700	4700	114
TAS59	アスファルト廃材処理費；切削（中間）	；富山市宮成444番地	m3	2820	2820	2820	2820	2820	2820	114
TAS75	アスファルト廃材処理費；切削（中間）	；富山市宮成347	m3	2000	2000	2000	2000	2000	2000	114
TAS20	アスファルト廃材処理費；切削（中間）	；富山市水橋二杉331-1	m3	2350	2350	2350	2350	2350	2350	114
TAS11	アスファルト廃材処理費；切削（中間）	；中新川郡舟橋村東芦原347	m3	2350	2350	2350	2350	2350	2350	114
TAS92	アスファルト廃材処理費；切削（中間）	；中新川郡立山町利田308	m3	2820	2820	2820	2820	2820	2820	114
TAS10	アスファルト廃材処理費；切削（中間）	；中新川郡立山町半屋20	m3	2350	2350	2350	2350	2350	2350	114
TAS82	アスファルト廃材処理費；切削（中間）	；富山市大島1-402	m3	4230	4230	4230	4230	4230	4230	114
TAS104	アスファルト廃材処理費；切削（中間）	；富山市大島1-265-1	m3	3520	3520	3520	3520	3520	3520	114
TAS24	アスファルト廃材処理費；切削（中間）	；富山市東流杉82, 83-1	m3	3520	3520	3520	3520	3520	3520	114
TAS109	アスファルト廃材処理費；切削（中間）	；富山市西番字東部3番地	m3	2350	2350	2350	2350	2350	2350	114
TAS15	アスファルト廃材処理費；切削（中間）	；富山市上今町383	m3	5870	5870	5870	5870	5870	5870	114
TAS13	アスファルト廃材処理費；切削（中間）	；富山市小黒	m3	2820	2820	2820	2820	2820	2820	114
TAS16	アスファルト廃材処理費；切削（中間）	；富山市上野新町12-92	m3	5870	5870	5870	5870	5870	5870	114
TAS19	アスファルト廃材処理費；切削（中間）	；富山市黒瀬203	m3	4230	4230	4230	4230	4230	4230	114
TAS41	アスファルト廃材処理費；切削（中間）	；富山市婦中町上轡田82	m3	4700	4700	4700	4700	4700	4700	114

# 一般単価一覧表

(1)【切削】 注意：受入れ制限を要確認

全地区単価

引き渡し場所
処理場持ち込

単価コード	名 称	規 格	単 位	単 価						機 材 集 計 コ ー ド
				06 04 01	06 05 15	06 06 15	06 07 15	06 08 15	06 09 15	
TAS88	アスファルト廃材処理費；切削（中間）	；富山市婦中町上轡田678-1	m3	1170	1170	1170	1170	1170	1170	114
TAS86	アスファルト廃材処理費；切削（中間）	；富山市婦中町蔵島字八坂島313	m3	3520	3520	3520	3520	3520	3520	114
TAS73	アスファルト廃材処理費；切削（中間）	；富山市岩木新224-1	m3	2820	2820	2820	2820	2820	2820	114
TAS43	アスファルト廃材処理費；切削（中間）	；射水市西高木1212	m3	3520	3520	3520	3520	3520	3520	114
TAS106	アスファルト廃材処理費；切削（中間）	；射水市片口高場115-1	m3	23500	23500	23500	23500	23500	23500	114
TAS66	アスファルト廃材処理費；切削（中間）	；射水市津幡江687-3、690、691	m3	3050	3050	3050	3050	3050	3050	114
TAS21	アスファルト廃材処理費；切削（中間）	；富山市山本字重治ヶ市17	m3	2820	2820	2820	2820	2820	2820	114
TAS64	アスファルト廃材処理費；切削（中間）	；射水市浄土寺字大藪1619番地	m3	3000	3000	3000	3000	3000	3000	114
TAS37	アスファルト廃材処理費；切削（中間）	；砺波市正権寺16-1	m3	3520	3520	3520	3520	3520	3520	114
TAS25	アスファルト廃材処理費；切削（中間）	；高岡市深沢8番地	m3	3360	3360	3360	3360	3360	3360	114
TAS28	アスファルト廃材処理費；切削（中間）	；高岡市西広上50	m3	3760	3760	3760	3760	3760	3760	114
TAS27	アスファルト廃材処理費；切削（中間）	；高岡市東海老坂12	m3	4230	4230	4230	4230	4230	4230	114
TAS29	アスファルト廃材処理費；切削（中間）	；氷見市上田子118	m3	3525	3525	3525	3525	3525	3525	114
TAS23	アスファルト廃材処理費；切削（中間）	；氷見市上田子字東平9番1	m3	3700	3700	3700	3700	3700	3700	114
TAS98	アスファルト廃材処理費；切削（中間）	；砺波市太田1877-1	m3	94000	94000	94000	94000	94000	94000	114
TAS97	アスファルト廃材処理費；切削（中間）	；砺波市太田5477	m3	2350	2350	2350	2350	2350	2350	114
TAS68	アスファルト廃材処理費；切削（中間）	；砺波市庄川町金屋212	m3	2820	2820	2820	2820	2820	2820	114
TAS46	アスファルト廃材処理費；切削（中間）	；南砺市岩屋4-1	m3	7050	7050	7050	7050	7050	7050	114
TAS42	アスファルト廃材処理費；切削（中間）	；南砺市岩武新361番地	m3	2820	2820	2820	2820	2820	2820	114
TAS33	アスファルト廃材処理費；切削（中間）	；南砺市安居字ハ-54-1	m3	4460	4460	4460	4460	4460	4460	114
TAS96	アスファルト廃材処理費；切削（中間）	；小矢部市名畑40-6、41-3	m3	2060	2060	2060	2060	2060	2060	114
TAS30	アスファルト廃材処理費；切削（中間）	；小矢部市八講田	m3	4700	4700	4700	4700	4700	4700	114
TAS38	アスファルト廃材処理費；切削（中間）	；小矢部市五郎丸字中谷540	m3	3520	3520	3520	3520	3520	3520	114
TAS35	アスファルト廃材処理費；切削（中間）	；小矢部市白谷字大寺182	m3	3520	3520	3520	3520	3520	3520	114
TAS34	アスファルト廃材処理費；切削（中間）	；小矢部市藤森字大尾	m3	5400	5400	5400	5400	5400	5400	114



## 一般単価一覧表

(2)【掘削】 注意：受入れ制限を要確認

全地区単価

引き渡し場所  
処理場持ち込

単価コード	名 称	規 格	単 位	単 価						機 材 集 計 コ ー ド
				06 04 01	06 05 15	06 06 15	06 07 15	06 08 15	06 09 15	
TAK45	アスファルト廃材処理費；掘削（中間）	；黒部市荒俣533番地	m3	3290	3290	3290	3290	3290	3290	114
TAK02	アスファルト廃材処理費；掘削（中間）	；黒部市荒俣字東清水田448-1	m3	3520	3520	3520	3520	3520	3520	114
TAK06	アスファルト廃材処理費；掘削（中間）	；黒部市沓掛字道上割3593番地2外4筆	m3	3760	3760	3760	3760	3760	3760	114
TAK03	アスファルト廃材処理費；掘削（中間）	；黒部市若栗92	m3	3520	3520	3520	3520	3520	3520	114
TAK72	アスファルト廃材処理費；掘削（中間）	；黒部市若栗字境谷割38-1	m3	3520	3520	3520	3520	3520	3520	114
TAK04	アスファルト廃材処理費；掘削（中間）	；黒部市宮野686-1	m3	3290	3290	3290	3290	3290	3290	114
TAK60	アスファルト廃材処理費；掘削（中間）	；黒部市鏡野字南幅752番地1	m3	3290	3290	3290	3290	3290	3290	114
TAK55	アスファルト廃材処理費；掘削（中間）	；魚津市青柳183-1	m3	2820	2820	2820	2820	2820	2820	114
TAK56	アスファルト廃材処理費；掘削（中間）	；魚津市坪野笠取字入山675	m3	2580	2580	2580	2580	2580	2580	114
TAK57	アスファルト廃材処理費；掘削（中間）	；魚津市三ヶ字砂田1529-1	m3	2820	2820	2820	2820	2820	2820	114
TAK08	アスファルト廃材処理費；掘削（中間）	；滑川市笠木74-1	m3	2350	2350	2350	2350	2350	2350	114
TAK108	アスファルト廃材処理費；掘削（中間）	；中新川郡上市町黒川字舟ノ谷198-乙	m3	2110	2110	2110	2110	2110	2110	114
TAK99	アスファルト廃材処理費；掘削（中間）	；中新川郡立山町千垣51番地	m3	2820	2820	2820	2820	2820	2820	114
TAK47	アスファルト廃材処理費；掘削（中間）	；富山市水橋肘崎402	m3	1880	1880	1880	1880	1880	1880	114
TAK100	アスファルト廃材処理費；掘削（中間）	；富山市水橋市田袋318-6	m3	4700	4700	4700	4700	4700	4700	114
TAK59	アスファルト廃材処理費；掘削（中間）	；富山市宮成444番地	m3	2820	2820	2820	2820	2820	2820	114
TAK75	アスファルト廃材処理費；掘削（中間）	；富山市宮成347	m3	2400	2400	2400	2400	2400	2400	114
TAK20	アスファルト廃材処理費；掘削（中間）	；富山市水橋二杉331-1	m3	2350	2350	2350	2350	2350	2350	114
TAK11	アスファルト廃材処理費；掘削（中間）	；中新川郡舟橋村東芦原347	m3	2350	2350	2350	2350	2350	2350	114
TAK92	アスファルト廃材処理費；掘削（中間）	；中新川郡立山町利田308	m3	2820	2820	2820	2820	2820	2820	114
TAK10	アスファルト廃材処理費；掘削（中間）	；中新川郡立山町半屋20	m3	2350	2350	2350	2350	2350	2350	114
TAK82	アスファルト廃材処理費；掘削（中間）	；富山市大島1-402	m3	4230	4230	4230	4230	4230	4230	114
TAK104	アスファルト廃材処理費；掘削（中間）	；富山市大島1-265-1	m3	3520	3520	3520	3520	3520	3520	114
TAK24	アスファルト廃材処理費；掘削（中間）	；富山市東流杉82, 83-1	m3	3520	3520	3520	3520	3520	3520	114
TAK14	アスファルト廃材処理費；掘削（中間）	；富山市流杉555-6	m3	4700	4700	4700	4700	4700	4700	114
TAK109	アスファルト廃材処理費；掘削（中間）	；富山市西番字東部3番地	m3	2820	2820	2820	2820	2820	2820	114
TAK15	アスファルト廃材処理費；掘削（中間）	；富山市上今町383	m3	5870	5870	5870	5870	5870	5870	114
TAK13	アスファルト廃材処理費；掘削（中間）	；富山市小黒	m3	2820	2820	2820	2820	2820	2820	114
TAK16	アスファルト廃材処理費；掘削（中間）	；富山市上野新町12-92	m3	5870	5870	5870	5870	5870	5870	114
TAK19	アスファルト廃材処理費；掘削（中間）	；富山市黒瀬203	m3	4230	4230	4230	4230	4230	4230	114



# 一般単価一覧表

(2) 【掘削】 注意：受入れ制限を要確認

全地区単価

引き渡し場所
処理場持ち込

単価コード	名 称	規 格	単 位	単 価						機 材 集 計 コ ー ド
				06 04 01	06 05 15	06 06 15	06 07 15	06 08 15	06 09 15	
TAK41	アスファルト廃材処理費；掘削（中間）	；富山市婦中町上轡田82	m3	3760	3760	3760	3760	3760	3760	114
TAK88	アスファルト廃材処理費；掘削（中間）	；富山市婦中町上轡田678-1	m3	2350	2350	2350	2350	2350	2350	114
TAK86	アスファルト廃材処理費；掘削（中間）	；富山市婦中町蔵島字八坂島313	m3	3520	3520	3520	3520	3520	3520	114
TAK73	アスファルト廃材処理費；掘削（中間）	；富山市岩木新224-1	m3	2820	2820	2820	2820	2820	2820	114
TAK43	アスファルト廃材処理費；掘削（中間）	；射水市西高木1212	m3	3520	3520	3520	3520	3520	3520	114
TAK106	アスファルト廃材処理費；掘削（中間）	；射水市片口高場115-1	m3	23500	23500	23500	23500	23500	23500	114
TAK66	アスファルト廃材処理費；掘削（中間）	；射水市津幡江687-3、690、691	m3	3050	3050	3050	3050	3050	3050	114
TAK21	アスファルト廃材処理費；掘削（中間）	；富山市山本字重治ヶ市17	m3	2820	2820	2820	2820	2820	2820	114
TAK64	アスファルト廃材処理費；掘削（中間）	；射水市浄土寺字大藪1619番地	m3	3000	3000	3000	3000	3000	3000	114
TAK37	アスファルト廃材処理費；掘削（中間）	；砺波市正権寺16-1	m3	3520	3520	3520	3520	3520	3520	114
TAK25	アスファルト廃材処理費；掘削（中間）	；高岡市深沢8番地	m3	3360	3360	3360	3360	3360	3360	114
TAK28	アスファルト廃材処理費；掘削（中間）	；高岡市西広上50	m3	3760	3760	3760	3760	3760	3760	114
TAK27	アスファルト廃材処理費；掘削（中間）	；高岡市東海老坂12	m3	4230	4230	4230	4230	4230	4230	114
TAK29	アスファルト廃材処理費；掘削（中間）	；氷見市上田子118	m3	3525	3525	3525	3525	3525	3525	114
TAK23	アスファルト廃材処理費；掘削（中間）	；氷見市上田子字東平9番1	m3	3700	3700	3700	3700	3700	3700	114
TAK94	アスファルト廃材処理費；掘削（中間）	；氷見市上田子字笹谷内91-2	m3	4230	4230	4230	4230	4230	4230	114
TAK98	アスファルト廃材処理費；掘削（中間）	；砺波市太田1877-1	m3	94000	94000	94000	94000	94000	94000	114
TAK97	アスファルト廃材処理費；掘削（中間）	；砺波市太田5477	m3	2350	2350	2350	2350	2350	2350	114
TAK68	アスファルト廃材処理費；掘削（中間）	；砺波市庄川町金屋212	m3	3990	3990	3990	3990	3990	3990	114
TAK46	アスファルト廃材処理費；掘削（中間）	；南砺市岩屋4-1	m3	7050	7050	7050	7050	7050	7050	114
TAK42	アスファルト廃材処理費；掘削（中間）	；南砺市岩武新361番地	m3	2820	2820	2820	2820	2820	2820	114
TAK33	アスファルト廃材処理費；掘削（中間）	；南砺市安居ハ-54-1	m3	4460	4460	4460	4460	4460	4460	114
TAK96	アスファルト廃材処理費；掘削（中間）	；小矢部市名畑40-6、41-3	m3	2060	2060	2060	2060	2060	2060	114
TAK38	アスファルト廃材処理費；掘削（中間）	；小矢部市五郎丸字中谷540	m3	3520	3520	3520	3520	3520	3520	114
TAK35	アスファルト廃材処理費；掘削（中間）	；小矢部市白谷字大寺182	m3	3520	3520	3520	3520	3520	3520	114
TAK34	アスファルト廃材処理費；掘削（中間）	；小矢部市藤森字大尾	m3	5870	5870	5870	5870	5870	5870	114

## 一般単価一覧表

(1)【有筋】 注意：受入れ制限を要確認

全地区単価

引き渡し場所  
処理場持ち込機  
材  
集  
計  
コ  
ー  
ド

単価コード	名 称	規 格	単 位	単 価						機 材 集 計 コ ー ド
				06 04 01	06 05 15	06 06 15	06 07 15	06 08 15	06 09 15	
TCY45	コンクリート廃材処理費；有筋（中間）	；黒部市荒俣533番地	m3	4250	4250	4250	4250	4250	4250	115
TCY02	コンクリート廃材処理費；有筋（中間）	；黒部市荒俣字東清水田448-1	m3	4500	4500	4500	4500	4500	4500	115
TCY06	コンクリート廃材処理費；有筋（中間）	；黒部市沓掛字道上割3593ほか	m3	4000	4000	4000	4000	4000	4000	115
TCY03	コンクリート廃材処理費；有筋（中間）	；黒部市若栗92	m3	4500	4500	4500	4500	4500	4500	115
TCY72	コンクリート廃材処理費；有筋（中間）	；黒部市若栗字境谷割38-1	m3	4000	4000	4000	4000	4000	4000	115
TCY04	コンクリート廃材処理費；有筋（中間）	；黒部市宮野686-1	m3	4000	4000	4000	4000	4000	4000	115
TCY60	コンクリート廃材処理費；有筋（中間）	；黒部市鏡野字南幅752番地1	m3	4250	4250	4250	4250	4250	4250	115
TCY55	コンクリート廃材処理費；有筋（中間）	；魚津市青柳183-1	m3	3750	3750	3750	3750	3750	3750	115
TCY56	コンクリート廃材処理費；有筋（中間）	；魚津市坪野笠取字入山675	m3	4000	4000	4000	4000	4000	4000	115
TCY57	コンクリート廃材処理費；有筋（中間）	；魚津市三ヶ字砂田1529-1	m3	3750	3750	3750	3750	3750	3750	115
TCY08	コンクリート廃材処理費；有筋（中間）	；滑川市笠木74-1	m3	3000	3000	3000	3000	3000	3000	115
TCY108	コンクリート廃材処理費；有筋（中間）	；中新川郡上市町黒川字舟ノ谷198-乙	m3	5250	5250	5250	5250	5250	5250	115
TCY99	コンクリート廃材処理費；有筋（中間）	；中新川郡立山町千垣51番地	m3	2500	2500	2500	2500	2500	2500	115
TCY47	コンクリート廃材処理費；有筋（中間）	；富山市水橋肘崎402	m3	4500	4500	4500	4500	4500	4500	115
TCY100	コンクリート廃材処理費；有筋（中間）	；富山市水橋市田袋318-6	m3	5000	5000	5000	5000	5000	5000	115
TCY75	コンクリート廃材処理費；有筋（中間）	；富山市宮成347	m3	3000	3000	3000	3000	3000	3000	115
TCY20	コンクリート廃材処理費；有筋（中間）	；富山市水橋二杉331-1	m3	3000	3000	3000	3000	3000	3000	115
TCY11	コンクリート廃材処理費；有筋（中間）	；中新川郡舟橋村東芦原347	m3	3750	3750	3750	3750	3750	3750	115
TCY10	コンクリート廃材処理費；有筋（中間）	；中新川郡立山町半屋20	m3	3750	3750	3750	3750	3750	3750	115
TCY82	コンクリート廃材処理費；有筋（中間）	；富山市大島1-402	m3	4500	4500	4500	4500	4500	4500	115
TCY104	コンクリート廃材処理費；有筋（中間）	；富山市大島1-265-1	m3	7500	7500	7500	7500	7500	7500	115
TCY24	コンクリート廃材処理費；有筋（中間）	；富山市東流杉82, 83-1	m3	7500	7500	7500	7500	7500	7500	115
TCY14	コンクリート廃材処理費；有筋（中間）	；富山市流杉555-6	m3	3750	3750	3750	3750	3750	3750	115
TCY109	コンクリート廃材処理費；有筋（中間）	；富山市西番字東部3番地	m3	2500	2500	2500	2500	2500	2500	115
TCY15	コンクリート廃材処理費；有筋（中間）	；富山市上今町383	m3	3750	3750	3750	3750	3750	3750	115
TCY13	コンクリート廃材処理費；有筋（中間）	；富山市小黒	m3	3000	3000	3000	3000	3000	3000	115
TCY16	コンクリート廃材処理費；有筋（中間）	；富山市上野新町12-92	m3	3750	3750	3750	3750	3750	3750	115
TCY19	コンクリート廃材処理費；有筋（中間）	；富山市黒瀬203	m3	8250	8250	8250	8250	8250	8250	115
TCY88	コンクリート廃材処理費；有筋（中間）	；富山市婦中町上轡田678-1	m3	3500	3500	3500	3500	3500	3500	115
TCY86	コンクリート廃材処理費；有筋（中間）	；富山市婦中町蔵島字八坂島313	m3	3000	3000	3000	3000	3000	3000	115

# 一般単価一覧表

(1)【有筋】 注意：受入れ制限を要確認

全地区単価

引き渡し場所
処理場持ち込

単価コード	名 称	規 格	単 位	単 価						機 材 集 計 コ ー ド
				06 04 01	06 05 15	06 06 15	06 07 15	06 08 15	06 09 15	
TCY73	コンクリート廃材処理費；有筋（中間）	；富山市岩木新224-1	m3	3000	3000	3000	3000	3000	3000	115
TCY43	コンクリート廃材処理費；有筋（中間）	；射水市西高木1212	m3	4250	4250	4250	4250	4250	4250	115
TCY106	コンクリート廃材処理費；有筋（中間）	；射水市片口高場115-1	m3	25000	25000	25000	25000	25000	25000	115
TCY66	コンクリート廃材処理費；有筋（中間）	；射水市津幡江687-3、690、691	m3	3000	3000	3000	3000	3000	3000	115
TCY21	コンクリート廃材処理費；有筋（中間）	；富山市山本字重治ヶ市17	m3	3000	3000	3000	3000	3000	3000	115
TCY64	コンクリート廃材処理費；有筋（中間）	；射水市浄土寺字大藪1619番地	m3	3000	3000	3000	3000	3000	3000	115
TCY37	コンクリート廃材処理費；有筋（中間）	；砺波市正権寺16-1	m3	2500	2500	2500	2500	2500	2500	115
TCY25	コンクリート廃材処理費；有筋（中間）	；高岡市深沢8番地	m3	4070	4070	4070	4070	4070	4070	115
TCY27	コンクリート廃材処理費；有筋（中間）	；高岡市東海老坂12	m3	4500	4500	4500	4500	4500	4500	115
TCY29	コンクリート廃材処理費；有筋（中間）	；氷見市上田子118	m3	4000	4000	4000	4000	4000	4000	115
TCY23	コンクリート廃材処理費；有筋（中間）	；氷見市上田子字東平9番1	m3	4200	4200	4200	4200	4200	4200	115
TCY94	コンクリート廃材処理費；有筋（中間）	；氷見市上田子字笹谷内91-2	m3	3750	3750	3750	3750	3750	3750	115
TCY98	コンクリート廃材処理費；有筋（中間）	；砺波市太田1877-1	m3	50000	50000	50000	50000	50000	50000	115
TCY97	コンクリート廃材処理費；有筋（中間）	；砺波市太田5477	m3	2500	2500	2500	2500	2500	2500	115
TCY68	コンクリート廃材処理費；有筋（中間）	；砺波市庄川町金屋212	m3	3750	3750	3750	3750	3750	3750	115
TCY46	コンクリート廃材処理費；有筋（中間）	；南砺市岩屋4-1	m3	7500	7500	7500	7500	7500	7500	115
TCY42	コンクリート廃材処理費；有筋（中間）	；南砺市岩武新361番地	m3	3000	3000	3000	3000	3000	3000	115
TCY33	コンクリート廃材処理費；有筋（中間）	；南砺市安居字ハ-54-1	m3	5500	5500	5500	5500	5500	5500	115
TCY96	コンクリート廃材処理費；有筋（中間）	；小矢部市名畑40-6、41-3	m3	2750	2750	2750	2750	2750	2750	115
TCY30	コンクリート廃材処理費；有筋（中間）	；小矢部市八講田	m3	5000	5000	5000	5000	5000	5000	115
TCY38	コンクリート廃材処理費；有筋（中間）	；小矢部市五郎丸字中谷540	m3	3250	3250	3250	3250	3250	3250	115
TCY35	コンクリート廃材処理費；有筋（中間）	；小矢部市白谷字大寺182	m3	3250	3250	3250	3250	3250	3250	115
TCY34	コンクリート廃材処理費；有筋（中間）	；小矢部市藤森字大尾	m3	4500	4500	4500	4500	4500	4500	115
TCY63	コンクリート廃材処理費；有筋（中間）	；南砺市上田地内	m3	2000	2000	2000	2000	2000	2000	115

## 一般単価一覧表

(2)【無筋】 注意：受入れ制限を要確認

全地区単価

引き渡し場所  
処理場持ち込

単価コード	名 称	規 格	単 位	単 価						機 材 集 計 コ ー ド
				06 04 01	06 05 15	06 06 15	06 07 15	06 08 15	06 09 15	
TCM45	コンクリート廃材処理費；無筋（中間）	；黒部市荒俣533番地	m3	3290	3290	3290	3290	3290	3290	115
TCM02	コンクリート廃材処理費；無筋（中間）	；黒部市荒俣字東清水田448-1	m3	3520	3520	3520	3520	3520	3520	115
TCM06	コンクリート廃材処理費；無筋（中間）	；黒部市沓掛字道上割3593番地2ほか	m3	3050	3050	3050	3050	3050	3050	115
TCM03	コンクリート廃材処理費；無筋（中間）	；黒部市若栗92	m3	3520	3520	3520	3520	3520	3520	115
TCM72	コンクリート廃材処理費；無筋（中間）	；黒部市若栗字境谷割38-1	m3	3290	3290	3290	3290	3290	3290	115
TCM04	コンクリート廃材処理費；無筋（中間）	；黒部市宮野686-1	m3	3520	3520	3520	3520	3520	3520	115
TCM60	コンクリート廃材処理費；無筋（中間）	；黒部市鏡野字南幅752番地1	m3	3290	3290	3290	3290	3290	3290	115
TCM55	コンクリート廃材処理費；無筋（中間）	；魚津市青柳183-1	m3	3050	3050	3050	3050	3050	3050	115
TCM56	コンクリート廃材処理費；無筋（中間）	；魚津市坪野笠取字入山675	m3	2820	2820	2820	2820	2820	2820	115
TCM57	コンクリート廃材処理費；無筋（中間）	；魚津市三ヶ字砂田1529-1	m3	2820	2820	2820	2820	2820	2820	115
TCM08	コンクリート廃材処理費；無筋（中間）	；滑川市笠木74-1	m3	2350	2350	2350	2350	2350	2350	115
TCM108	コンクリート廃材処理費；無筋（中間）	；中新川郡上市町黒川字舟ノ谷198-乙	m3	2110	2110	2110	2110	2110	2110	115
TCM99	コンクリート廃材処理費；無筋（中間）	；中新川郡立山町千垣51番地	m3	1880	1880	1880	1880	1880	1880	115
TCM47	コンクリート廃材処理費；無筋（中間）	；富山市水橋肘崎402	m3	1880	1880	1880	1880	1880	1880	115
TCM100	コンクリート廃材処理費；無筋（中間）	；富山市水橋市田袋318-6	m3	3520	3520	3520	3520	3520	3520	115
TCM75	コンクリート廃材処理費；無筋（中間）	；富山市宮成347	m3	2000	2000	2000	2000	2000	2000	115
TCM20	コンクリート廃材処理費；無筋（中間）	；富山市水橋二杉331-1	m3	2350	2350	2350	2350	2350	2350	115
TCM11	コンクリート廃材処理費；無筋（中間）	；中新川郡舟橋村東芦原347	m3	2350	2350	2350	2350	2350	2350	115
TCM10	コンクリート廃材処理費；無筋（中間）	；中新川郡立山町半屋20	m3	2350	2350	2350	2350	2350	2350	115
TCM82	コンクリート廃材処理費；無筋（中間）	；富山市大島1-402	m3	3520	3520	3520	3520	3520	3520	115
TCM104	コンクリート廃材処理費；無筋（中間）	；富山市大島1-265-1	m3	3520	3520	3520	3520	3520	3520	115
TCM24	コンクリート廃材処理費；無筋（中間）	；富山市東流杉82, 83-1	m3	3520	3520	3520	3520	3520	3520	115
TCM14	コンクリート廃材処理費；無筋（中間）	；富山市流杉555-6	m3	2350	2350	2350	2350	2350	2350	115
TCM109	コンクリート廃材処理費；無筋（中間）	；富山市西番字東部3番地	m3	1880	1880	1880	1880	1880	1880	115
TCM15	コンクリート廃材処理費；無筋（中間）	；富山市上今町383	m3	3520	3520	3520	3520	3520	3520	115
TCM13	コンクリート廃材処理費；無筋（中間）	；富山市小黒	m3	2350	2350	2350	2350	2350	2350	115
TCM16	コンクリート廃材処理費；無筋（中間）	；富山市上野新町12-92	m3	3520	3520	3520	3520	3520	3520	115
TCM19	コンクリート廃材処理費；無筋（中間）	；富山市黒瀬203	m3	6110	6110	6110	6110	6110	6110	115
TCM88	コンクリート廃材処理費；無筋（中間）	；富山市婦中町上轡田678-1	m3	2350	2350	2350	2350	2350	2350	115
TCM86	コンクリート廃材処理費；無筋（中間）	；富山市婦中町蔵島字八坂島313	m3	2350	2350	2350	2350	2350	2350	115

# 一般単価一覧表

(2)【無筋】 注意：受入れ制限を要確認

全地区単価

引き渡し場所
処理場持ち込

単価コード	名 称	規 格	単 位	単 価						機 材 集 計 コ ー ド
				06 04 01	06 05 15	06 06 15	06 07 15	06 08 15	06 09 15	
TCM73	コンクリート廃材処理費；無筋（中間）	；富山市岩木新224-1	m3	2350	2350	2350	2350	2350	2350	115
TCM43	コンクリート廃材処理費；無筋（中間）	；射水市西高木1212	m3	3760	3760	3760	3760	3760	3760	115
TCM106	コンクリート廃材処理費；無筋（中間）	；射水市片口高場115-1	m3	23500	23500	23500	23500	23500	23500	115
TCM66	コンクリート廃材処理費；無筋（中間）	；射水市津幡江687-3、690、691	m3	2110	2110	2110	2110	2110	2110	115
TCM21	コンクリート廃材処理費；無筋（中間）	；富山市山本字重治ヶ市17	m3	2820	2820	2820	2820	2820	2820	115
TCM64	コンクリート廃材処理費；無筋（中間）	；射水市浄土寺字大藪1619番地	m3	2350	2350	2350	2350	2350	2350	115
TCM37	コンクリート廃材処理費；無筋（中間）	；砺波市正権寺16-1	m3	2350	2350	2350	2350	2350	2350	115
TCM25	コンクリート廃材処理費；無筋（中間）	；高岡市深沢8番地	m3	2350	2350	2350	2350	2350	2350	115
TCM27	コンクリート廃材処理費；無筋（中間）	；高岡市東海老坂12	m3	3520	3520	3520	3520	3520	3520	115
TCM29	コンクリート廃材処理費；無筋（中間）	；氷見市上田子118	m3	3760	3760	3760	3760	3760	3760	115
TCM23	コンクリート廃材処理費；無筋（中間）	；氷見市上田子字東平9番1	m3	3500	3500	3500	3500	3500	3500	115
TCM94	コンクリート廃材処理費；無筋（中間）	；氷見市上田子字笹谷内91-2	m3	3520	3520	3520	3520	3520	3520	115
TCM98	コンクリート廃材処理費；無筋（中間）	；砺波市太田1877-1	m3	47000	47000	47000	47000	47000	47000	115
TCM97	コンクリート廃材処理費；無筋（中間）	；砺波市太田5477	m3	1880	1880	1880	1880	1880	1880	115
TCM68	コンクリート廃材処理費；無筋（中間）	；砺波市庄川町金屋212	m3	2110	2110	2110	2110	2110	2110	115
TCM46	コンクリート廃材処理費；無筋（中間）	；南砺市岩屋4-1	m3	5870	5870	5870	5870	5870	5870	115
TCM42	コンクリート廃材処理費；無筋（中間）	；南砺市岩武新361番地	m3	2110	2110	2110	2110	2110	2110	115
TCM33	コンクリート廃材処理費；無筋（中間）	；南砺市安居字ハ-54-1	m3	3290	3290	3290	3290	3290	3290	115
TCM96	コンクリート廃材処理費；無筋（中間）	；小矢部市名畑40-6、41-3	m3	1550	1550	1550	1550	1550	1550	115
TCM30	コンクリート廃材処理費；無筋（中間）	；小矢部市八講田	m3	1640	1640	1640	1640	1640	1640	115
TCM38	コンクリート廃材処理費；無筋（中間）	；小矢部市五郎丸字中谷540	m3	1640	1640	1640	1640	1640	1640	115
TCM35	コンクリート廃材処理費；無筋（中間）	；小矢部市白谷字大寺182	m3	1640	1640	1640	1640	1640	1640	115
TCM34	コンクリート廃材処理費；無筋（中間）	；小矢部市藤森字大尾	m3	3760	3760	3760	3760	3760	3760	115
TCM63	コンクリート廃材処理費；無筋（中間）	；南砺市上田地内	m3	1170	1170	1170	1170	1170	1170	115

## 一般単価一覧表

(3)【有筋・2次製品】注意：受入制限要確認

全地区単価

引き渡し場所  
処理場持ち込

単価コード	名 称	規 格	単 位	単 価						機 材 集 計 コ ー ド
				06 04 01	06 05 15	06 06 15	06 07 15	06 08 15	06 09 15	
TCN45	コンクリート廃材処理費；二次製品(中間)	；黒部市荒俣533番地	m3	5000	5000	5000	5000	5000	5000	115
TCN02	コンクリート廃材処理費；二次製品(中間)	；黒部市荒俣字東清水田448-1	m3	5000	5000	5000	5000	5000	5000	115
TCN06	コンクリート廃材処理費；二次製品(中間)	；黒部市沓掛字道上割3593番地2ほか	m3	4000	4000	4000	4000	4000	4000	115
TCN03	コンクリート廃材処理費；二次製品(中間)	；黒部市若栗92	m3	5500	5500	5500	5500	5500	5500	115
TCN72	コンクリート廃材処理費；二次製品(中間)	；黒部市若栗字境谷割38-1	m3	4750	4750	4750	4750	4750	4750	115
TCN04	コンクリート廃材処理費；二次製品(中間)	；黒部市宮野686-1	m3	4250	4250	4250	4250	4250	4250	115
TCN60	コンクリート廃材処理費；二次製品(中間)	；黒部市鏡野字南幅752番1	m3	5000	5000	5000	5000	5000	5000	115
TCN55	コンクリート廃材処理費；二次製品(中間)	；魚津市青柳183-1	m3	6250	6250	6250	6250	6250	6250	115
TCN56	コンクリート廃材処理費；二次製品(中間)	；魚津市坪野笠取字入山675	m3	7500	7500	7500	7500	7500	7500	115
TCN57	コンクリート廃材処理費；二次製品(中間)	；魚津市三ヶ字砂田1529-1	m3	6250	6250	6250	6250	6250	6250	115
TCN08	コンクリート廃材処理費；二次製品(中間)	；滑川市笠木74-1	m3	5500	5500	5500	5500	5500	5500	115
TCN108	コンクリート廃材処理費；二次製品(中間)	；中新川郡上市町黒川字舟ノ谷198-乙	m3	7750	7750	7750	7750	7750	7750	115
TCN47	コンクリート廃材処理費；二次製品(中間)	；富山市水橋肘崎402	m3	10000	10000	10000	10000	10000	10000	115
TCN100	コンクリート廃材処理費；二次製品(中間)	；富山市水橋市田袋318-6	m3	12500	12500	12500	12500	12500	12500	115
TCN75	コンクリート廃材処理費；二次製品(中間)	；富山市宮成347	m3	3000	3000	3000	3000	3000	3000	115
TCN20	コンクリート廃材処理費；二次製品(中間)	；富山市水橋二杉331-1	m3	10000	10000	10000	10000	10000	10000	115
TCN11	コンクリート廃材処理費；二次製品(中間)	；中新川郡舟橋村東芦原347	m3	10000	10000	10000	10000	10000	10000	115
TCN10	コンクリート廃材処理費；二次製品(中間)	；中新川郡立山町半屋20	m3	10000	10000	10000	10000	10000	10000	115
TCN82	コンクリート廃材処理費；二次製品(中間)	；富山市大島1-402	m3	8750	8750	8750	8750	8750	8750	115
TCN104	コンクリート廃材処理費；二次製品(中間)	；富山市大島1-265-1	m3	7500	7500	7500	7500	7500	7500	115
TCN24	コンクリート廃材処理費；二次製品(中間)	；富山市東流杉82, 83-1	m3	7500	7500	7500	7500	7500	7500	115
TCN14	コンクリート廃材処理費；二次製品(中間)	；富山市流杉555-6	m3	10000	10000	10000	10000	10000	10000	115
TCN15	コンクリート廃材処理費；二次製品(中間)	；富山市上今町383	m3	7500	7500	7500	7500	7500	7500	115
TCN13	コンクリート廃材処理費；二次製品(中間)	；富山市小黒	m3	5000	5000	5000	5000	5000	5000	115
TCN16	コンクリート廃材処理費；二次製品(中間)	；富山市上野新町12-92	m3	7500	7500	7500	7500	7500	7500	115
TCN19	コンクリート廃材処理費；二次製品(中間)	；富山市黒瀬203	m3	10250	10250	10250	10250	10250	10250	115
TCN88	コンクリート廃材処理費；二次製品(中間)	；富山市婦中町上轡田678-1	m3	4250	4250	4250	4250	4250	4250	115
TCN86	コンクリート廃材処理費；二次製品(中間)	；富山市婦中町蔵島字八坂島313	m3	5000	5000	5000	5000	5000	5000	115
TCN73	コンクリート廃材処理費；二次製品(中間)	；富山市岩木新224-1	m3	6250	6250	6250	6250	6250	6250	115
TCN43	コンクリート廃材処理費；二次製品(中間)	；射水市西高木1212	m3	5500	5500	5500	5500	5500	5500	115













# 一般単価一覧表

(1) 市場単価

全地区単価

引き渡し場所
賃料

単価コード	名 称	規 格	単 位	単 価						機 材 集 計 コ ー ド
				06 04 01	06 05 15	06 06 15	06 07 15	06 08 15	06 09 15	
	●ショベル系掘削機-----									
TVA73	小型バックホウ賃料 ; クローラ型	; 山積 0.055m3 (平積 0.04m3)	日	*非開示*	*非開示*	*非開示*	*非開示*	*非開示*	*非開示*	199
TVA75	小型バックホウ賃料 ; クローラ型	; 山積0.09m3 (平積0.07m3) 後方超旋回	日	*非開示*	*非開示*	*非開示*	*非開示*	*非開示*	*非開示*	199
TVA71	小型バックホウ賃料 ; クローラ型	; 山積 0.11m3 (平積 0.08m3)	日	*非開示*	*非開示*	*非開示*	*非開示*	*非開示*	*非開示*	199
TVA72	小型バックホウ賃料 ; クローラ型	; 山積 0.13m3 (平積 0.1m3)	日	*非開示*	*非開示*	*非開示*	*非開示*	*非開示*	*非開示*	199
TVA82	バックホウ賃料 ; クローラ型	; 山積 0.28m3 (平積 0.2m3)	日	*非開示*	*非開示*	*非開示*	*非開示*	*非開示*	*非開示*	199
TVA84	バックホウ賃料 ; クローラ型	; 山積 0.45m3 (平積 0.35m3)	日	*非開示*	*非開示*	*非開示*	*非開示*	*非開示*	*非開示*	199
TVA83	バックホウ賃料 ; クローラ型	; 山積 0.5m3 (平積 0.4m3)	日	*非開示*	*非開示*	*非開示*	*非開示*	*非開示*	*非開示*	199
TVA85	バックホウ賃料 ; クローラ型	; 山積 0.80m3 (平積 0.60m3)	日	*非開示*	*非開示*	*非開示*	*非開示*	*非開示*	*非開示*	199
TVA70	バックホウ賃料 ; クローラ型	; 山積 0.22m3 (平積 0.16m3) 超小旋回	日	*非開示*	*非開示*	*非開示*	*非開示*	*非開示*	*非開示*	199
TVA95	バックホウ賃料 ; クローラ型	; 山積0.28m3 (平積0.2m3) 後方超旋回	日	*非開示*	*非開示*	*非開示*	*非開示*	*非開示*	*非開示*	199
TVA97	バックホウ賃料 ; クローラ型	; 山積0.45m3 (平積0.35m3) 後方超旋回	日	*非開示*	*非開示*	*非開示*	*非開示*	*非開示*	*非開示*	199
TVA74	バックホウ賃料 (クレーン付) ; クローラ型	; 山積0.09m3 (平積0.07m3) 後方超旋回	日	*非開示*	*非開示*	*非開示*	*非開示*	*非開示*	*非開示*	199
TVA92	バックホウ賃料 (クレーン付) ; クローラ型	; 山積 0.28m3 (平積 0.20m3) 1.7t吊	日	*非開示*	*非開示*	*非開示*	*非開示*	*非開示*	*非開示*	199
TVA94	バックホウ賃料 (クレーン付) ; クローラ型	; 山積 0.28m3 (平積0.20m3) 超小旋回	日	*非開示*	*非開示*	*非開示*	*非開示*	*非開示*	*非開示*	199
TVA90	バックホウ賃料 (クレーン付) ; クローラ型	; 山積 0.45m3 (平積 0.35m3) 2.9t吊	日	*非開示*	*非開示*	*非開示*	*非開示*	*非開示*	*非開示*	199
TVA93	バックホウ賃料 (クレーン付) ; クローラ型	; 山積 0.5m3 (平積 0.4m3) 2.9t吊	日	*非開示*	*非開示*	*非開示*	*非開示*	*非開示*	*非開示*	199
TVA91	バックホウ賃料 (クレーン付) ; クローラ型	; 山積 0.80m3 (平積 0.60m3) 2.9t吊	日	*非開示*	*非開示*	*非開示*	*非開示*	*非開示*	*非開示*	199
TVA98	バックホウ賃料 (クレーン付) ; クローラ型	; 山積0.45m3(平積0.35m3)2.9t吊後方超旋回	日	*非開示*	*非開示*	*非開示*	*非開示*	*非開示*	*非開示*	199
TVA96	ICTバックホウ賃料 (クレーン付) ; クローラ型	; 山積0.8m3 (平積0.6m3) 2.9t吊	日	*非開示*	*非開示*	*非開示*	*非開示*	*非開示*	*非開示*	199
	●積込機械-----									
TVB70	ホイールローダ賃料	; 山積 0.34m3	日	*非開示*	*非開示*	*非開示*	*非開示*	*非開示*	*非開示*	199
TVB71	ホイールローダ賃料	; 山積 0.6 m3	日	*非開示*	*非開示*	*非開示*	*非開示*	*非開示*	*非開示*	199
TVB72	ホイールローダ賃料	; 山積 0.8 m3	日	*非開示*	*非開示*	*非開示*	*非開示*	*非開示*	*非開示*	199
TVB73	ホイールローダ賃料	; 山積 0.9~1.0 m3	日	*非開示*	*非開示*	*非開示*	*非開示*	*非開示*	*非開示*	199
TVB74	ホイールローダ賃料	; 山積 1.2 m3	日	*非開示*	*非開示*	*非開示*	*非開示*	*非開示*	*非開示*	199
TVB75	ホイールローダ賃料	; 山積 1.3~1.4 m3	日	*非開示*	*非開示*	*非開示*	*非開示*	*非開示*	*非開示*	199
TVB76	ホイールローダ賃料	; 山積 1.5~1.7 m3	日	*非開示*	*非開示*	*非開示*	*非開示*	*非開示*	*非開示*	199
TVB77	ホイールローダ賃料	; 山積 2.1 m3	日	*非開示*	*非開示*	*非開示*	*非開示*	*非開示*	*非開示*	199
TVB78	ホイールローダ賃料	; 山積 2.3 m3	日	*非開示*	*非開示*	*非開示*	*非開示*	*非開示*	*非開示*	199

# 一般単価一覧表

(1) 市場単価

全地区単価

引き渡し場所
賃料

単価コード	名 称	規 格	単 位	単 価						機 材 集 計 コ ー ド
				06 04 01	06 05 15	06 06 15	06 07 15	06 08 15	06 09 15	
TVB79	ホイールローダ賃料	; 山積 2.4~2.6 m3	日	*非開示*	*非開示*	*非開示*	*非開示*	*非開示*	*非開示*	199
TVB80	ホイールローダ賃料	; 山積 2.7~2.9 m3	日	*非開示*	*非開示*	*非開示*	*非開示*	*非開示*	*非開示*	199
TVB82	ダンプトラック賃料	4t積	日	*非開示*	*非開示*	*非開示*	*非開示*	*非開示*	*非開示*	199
	●ブルドーザ-----									
TVC61	ブルドーザ (湿地)	; 7t級 7~9t	日	*非開示*	*非開示*	*非開示*	*非開示*	*非開示*	*非開示*	199
TVC62	ブルドーザ (湿地)	; 16t級	日	*非開示*	*非開示*	*非開示*	*非開示*	*非開示*	*非開示*	199
TVC65	ブルドーザ (湿地)	20t級 排出ガス対策型(第2次基準値)	日	*非開示*	*非開示*	*非開示*	*非開示*	*非開示*	*非開示*	199
TVC70	ICTブルドーザ賃料 (湿地)	; 7t級	日	*非開示*	*非開示*	*非開示*	*非開示*	*非開示*	*非開示*	199
TVC71	ICTブルドーザ賃料 (湿地)	; 16t級	日	*非開示*	*非開示*	*非開示*	*非開示*	*非開示*	*非開示*	199
	●不整地運搬車-----									
TVT50	不整地運搬車賃料	; クローラ型油圧ダンプ式 0.5 t	日	2130	2130	2130	2130	2130	2130	199
TVT51	不整地運搬車賃料	; クローラ型油圧ダンプ式 2.0 t	日	*非開示*	*非開示*	*非開示*	*非開示*	*非開示*	*非開示*	199
TVT52	不整地運搬車賃料	; クローラ型油圧ダンプ式 2.5 t	日	*非開示*	*非開示*	*非開示*	*非開示*	*非開示*	*非開示*	199
TVT53	不整地運搬車賃料	; クローラ型油圧ダンプ式 4.0 t	日	*非開示*	*非開示*	*非開示*	*非開示*	*非開示*	*非開示*	199
TVT54	不整地運搬車賃料	; クローラ型油圧ダンプ式 6.0 t	日	*非開示*	*非開示*	*非開示*	*非開示*	*非開示*	*非開示*	199
TVT56	不整地運搬車賃料	; クローラ型油圧ダンプ式 10.0 t	日	*非開示*	*非開示*	*非開示*	*非開示*	*非開示*	*非開示*	199
TVT60	不整地運搬車賃料	; クローラ型クレーン装備 1.7 t 積 1 t 吊	日	*非開示*	*非開示*	*非開示*	*非開示*	*非開示*	*非開示*	199
TVT61	不整地運搬車賃料	; クローラ型クレーン装備 2 t 積 1 t 吊	日	*非開示*	*非開示*	*非開示*	*非開示*	*非開示*	*非開示*	199
TVT62	不整地運搬車賃料	; クローラ型クレーン装備 2.5 t 積 2 t 吊	日	*非開示*	*非開示*	*非開示*	*非開示*	*非開示*	*非開示*	199
	●締固め機械-----									
TVH00	ロードローラ賃料	; マカダム 8~10 t	日	*非開示*	*非開示*	*非開示*	*非開示*	*非開示*	*非開示*	199
TVH01	ロードローラ賃料	; マカダム 10~12 t 締固め幅2.1m	日	*非開示*	*非開示*	*非開示*	*非開示*	*非開示*	*非開示*	199
TVH05	ロードローラ賃料	; マカダム両輪 10~12 t	日	*非開示*	*非開示*	*非開示*	*非開示*	*非開示*	*非開示*	199
TVH06	ロードローラ賃料	; マカダム両輪 11~15 t	日	*非開示*	*非開示*	*非開示*	*非開示*	*非開示*	*非開示*	199
TVH10	ロードローラ賃料	; タンデム 6~8 t	日	*非開示*	*非開示*	*非開示*	*非開示*	*非開示*	*非開示*	199
TVH11	ロードローラ賃料	; タンデム 8~10 t	日	*非開示*	*非開示*	*非開示*	*非開示*	*非開示*	*非開示*	199
TVH20	タイヤローラ賃料	; 3~4 t	日	*非開示*	*非開示*	*非開示*	*非開示*	*非開示*	*非開示*	199
TVH21	タイヤローラ賃料	; 6~8 t	日	*非開示*	*非開示*	*非開示*	*非開示*	*非開示*	*非開示*	199
TVH22	タイヤローラ賃料	; 8~20 t	日	*非開示*	*非開示*	*非開示*	*非開示*	*非開示*	*非開示*	199
TVH23	タイヤローラ賃料	[普通・排対型] (2011年規制) 質量13 t	日	*非開示*	*非開示*	*非開示*	*非開示*	*非開示*	*非開示*	199

# 一般単価一覧表

(1) 市場単価

全地区単価

引き渡し場所
賃料

単価コード	名 称	規 格	単 位	単 価						機 材 集 計 コ ー ド
				06 04 01	06 05 15	06 06 15	06 07 15	06 08 15	06 09 15	
TVH28	振動ローラ賃料	; ハンドガイド式 0.5~0.6 t	日	*非開示*	*非開示*	*非開示*	*非開示*	*非開示*	*非開示*	199
TVH27	振動ローラ賃料	; ハンドガイド式 0.6~0.7 t	日	-----	-----	-----	-----	*非開示*	*非開示*	199
TVH29	振動ローラ賃料	; ハンドガイド式 0.8~1.1 t	日	*非開示*	*非開示*	*非開示*	*非開示*	*非開示*	*非開示*	199
TVH30	振動ローラ賃料	; 搭乗式タンデム型 1.2~1.4 t	日	*非開示*	*非開示*	*非開示*	*非開示*	*非開示*	*非開示*	199
TVH31	振動ローラ賃料	; 搭乗式タンデム型 2.5~2.8 t	日	*非開示*	*非開示*	*非開示*	*非開示*	*非開示*	*非開示*	199
TVH32	振動ローラ賃料	; 搭乗式タンデム型 3~5 t	日	*非開示*	*非開示*	*非開示*	*非開示*	*非開示*	*非開示*	199
TVH33	振動ローラ賃料	; 搭乗式タンデム型 6~7 t	日	*非開示*	*非開示*	*非開示*	*非開示*	*非開示*	*非開示*	199
TVH34	振動ローラ賃料	; 搭乗式タンデム型 8~10 t	日	*非開示*	*非開示*	*非開示*	*非開示*	*非開示*	*非開示*	199
TVH35	振動ローラ賃料	; 搭乗式タンデム型 11~12 t	日	*非開示*	*非開示*	*非開示*	*非開示*	*非開示*	*非開示*	199
TVH40	振動ローラ賃料	; 搭乗式コンバインド型 1.2~1.5 t	日	*非開示*	*非開示*	*非開示*	*非開示*	*非開示*	*非開示*	199
TVH41	振動ローラ賃料	; 搭乗式コンバインド型 2.4~2.5 t	日	*非開示*	*非開示*	*非開示*	*非開示*	*非開示*	*非開示*	199
TVH42	振動ローラ賃料	; 搭乗式コンバインド型 3~4 t	日	*非開示*	*非開示*	*非開示*	*非開示*	*非開示*	*非開示*	199
TVH43	振動ローラ賃料	; 搭乗式コンバインド型 5~6 t	日	*非開示*	*非開示*	*非開示*	*非開示*	*非開示*	*非開示*	199
TVH44	振動ローラ賃料 (土工用)	; フラットシングルドラム型 11~12t	日	*非開示*	*非開示*	*非開示*	*非開示*	*非開示*	*非開示*	199
TVH50	タンパ	; 60~80kg	日	*非開示*	*非開示*	*非開示*	*非開示*	*非開示*	*非開示*	199
TVH52	アスファルトフィニッシャ賃料	[ホイール型] 舗装幅2.3~6.0m	日	*非開示*	*非開示*	*非開示*	*非開示*	*非開示*	*非開示*	199
TVH53	アスファルトフィニッシャ賃料	[ホイール型] 舗装幅1.4~3.0m	日	*非開示*	*非開示*	*非開示*	*非開示*	*非開示*	*非開示*	199
	●高所作業車-----									
TVK40	高所作業車賃料	; クローラ式 揚程 3m	日	*非開示*	*非開示*	*非開示*	*非開示*	*非開示*	*非開示*	199
TVK41	高所作業車賃料	; クローラ式 揚程 4m	日	*非開示*	*非開示*	*非開示*	*非開示*	*非開示*	*非開示*	199
TVK42	高所作業車賃料	; クローラ式 揚程 6m	日	*非開示*	*非開示*	*非開示*	*非開示*	*非開示*	*非開示*	199
TVK43	高所作業車賃料	; ホイール式 揚程 8~9m	日	*非開示*	*非開示*	*非開示*	*非開示*	*非開示*	*非開示*	199
TVK44	高所作業車賃料	; ホイール式 揚程12~13m	日	*非開示*	*非開示*	*非開示*	*非開示*	*非開示*	*非開示*	199
TVK45	高所作業車賃料	; シザース式 揚程 8~9m	日	*非開示*	*非開示*	*非開示*	*非開示*	*非開示*	*非開示*	199
TVK46	高所作業車賃料; トラック架装リフト	; 揚程 12m 標準デッキタイプ	日	*非開示*	*非開示*	*非開示*	*非開示*	*非開示*	*非開示*	199
TVK47	高所作業車賃料; トラック架装リフト	; 垂直型 揚程10~12m 幅広デッキタイプ	日	*非開示*	*非開示*	*非開示*	*非開示*	*非開示*	*非開示*	199
TVK48	高所作業車賃料; トラック架装リフト	; 揚8~10m 幅広デッキ旋回タイプ	日	*非開示*	*非開示*	*非開示*	*非開示*	*非開示*	*非開示*	199
TVK49	高所作業車賃料; トラック架装リフト	; 揚程10~12mブーム型・幅広デッキタイプ	日	*非開示*	*非開示*	*非開示*	*非開示*	*非開示*	*非開示*	199
TVK50	橋梁点検車	; 揚程 6m	日	*非開示*	*非開示*	*非開示*	*非開示*	*非開示*	*非開示*	199
	●空気圧縮機-----									

# 一般単価一覧表

(1) 市場単価

全地区単価

引き渡し場所
賃料

単価コード	名 称	規 格	単 位	単 価						機労材 集 計 コード
				06 04 01	06 05 15	06 06 15	06 07 15	06 08 15	06 09 15	
TVL09	空気圧縮機賃料 可搬式	; ローター・モーター 1.4m3	日	*非開示*	*非開示*	*非開示*	*非開示*	*非開示*	*非開示*	199
TVL10	空気圧縮機賃料 可搬式	; ローター・モーター 2.2m3	日	*非開示*	*非開示*	*非開示*	*非開示*	*非開示*	*非開示*	199
TVL11	空気圧縮機賃料 可搬式	; ローター・モーター 3.7m3	日	*非開示*	*非開示*	*非開示*	*非開示*	*非開示*	*非開示*	199
TVL12	空気圧縮機賃料 可搬式	; ローター・モーター 5.2m3	日	*非開示*	*非開示*	*非開示*	*非開示*	*非開示*	*非開示*	199
TVL13	空気圧縮機賃料 可搬式	; ローター・モーター 6.0m3	日	*非開示*	*非開示*	*非開示*	*非開示*	*非開示*	*非開示*	199
TVL14	空気圧縮機賃料 可搬式	; ローター・モーター 9.0m3	日	*非開示*	*非開示*	*非開示*	*非開示*	*非開示*	*非開示*	199
TVL21	空気圧縮機賃料 可搬式	; スクリュー・エンジン 2.0m3	日	*非開示*	*非開示*	*非開示*	*非開示*	*非開示*	*非開示*	199
TVL22	空気圧縮機賃料 可搬式	; スクリュー・エンジン 2.5m3	日	*非開示*	*非開示*	*非開示*	*非開示*	*非開示*	*非開示*	199
TVL23	空気圧縮機賃料 可搬式	; スクリュー・エンジン 3.5~ 3.7m3	日	*非開示*	*非開示*	*非開示*	*非開示*	*非開示*	*非開示*	199
TVL24	空気圧縮機賃料 可搬式	; スクリュー・エンジン 5.0m3	日	*非開示*	*非開示*	*非開示*	*非開示*	*非開示*	*非開示*	199
TVL25	空気圧縮機賃料 可搬式	; スクリュー・エンジン 7.5~ 7.8m3	日	*非開示*	*非開示*	*非開示*	*非開示*	*非開示*	*非開示*	199
TVL26	空気圧縮機賃料 可搬式	; スクリュー・エンジン 10.5~11.0m3	日	*非開示*	*非開示*	*非開示*	*非開示*	*非開示*	*非開示*	199
TVL27	空気圧縮機賃料 可搬式	; スクリュー・エンジン 14.3m3	日	*非開示*	*非開示*	*非開示*	*非開示*	*非開示*	*非開示*	199
TVL28	空気圧縮機賃料 可搬式	; スクリュー・エンジン 17.0m3	日	*非開示*	*非開示*	*非開示*	*非開示*	*非開示*	*非開示*	199
TVL29	空気圧縮機賃料 可搬式	; スクリュー・エンジン 18.0~19.0m3	日	*非開示*	*非開示*	*非開示*	*非開示*	*非開示*	*非開示*	199
	●工専用ポンプ-----									
TVL38	潜水ポンプ賃料	; 口径 50mm 揚程 10m	日	*非開示*	*非開示*	*非開示*	*非開示*	*非開示*	*非開示*	199
TVL39	潜水ポンプ賃料	; 口径 50mm 揚程 15m	日	*非開示*	*非開示*	*非開示*	*非開示*	*非開示*	*非開示*	199
TVL40	潜水ポンプ賃料	; 口径 100mm 揚程 10m	日	*非開示*	*非開示*	*非開示*	*非開示*	*非開示*	*非開示*	199
TVL41	潜水ポンプ賃料	; 口径 100mm 揚程 15m	日	*非開示*	*非開示*	*非開示*	*非開示*	*非開示*	*非開示*	199
TVL42	潜水ポンプ賃料	; 口径 150mm 揚程 10m	日	*非開示*	*非開示*	*非開示*	*非開示*	*非開示*	*非開示*	199
TVL43	潜水ポンプ賃料	; 口径 150mm 揚程 15m	日	*非開示*	*非開示*	*非開示*	*非開示*	*非開示*	*非開示*	199
TVL44	潜水ポンプ賃料	; 口径 200mm 揚程 10m	日	*非開示*	*非開示*	*非開示*	*非開示*	*非開示*	*非開示*	199
TVL45	潜水ポンプ賃料	; 口径 200mm 揚程 15m	日	*非開示*	*非開示*	*非開示*	*非開示*	*非開示*	*非開示*	199
	●発動発電機-----									
TVP51	発動発電機賃料	; ガソリンエンジン 2kvA	日	*非開示*	*非開示*	*非開示*	*非開示*	*非開示*	*非開示*	199
TVP52	発動発電機賃料	; ガソリンエンジン 3kvA	日	*非開示*	*非開示*	*非開示*	*非開示*	*非開示*	*非開示*	199
TVP61	発動発電機賃料	; ディーゼルエンジン 5kvA	日	*非開示*	*非開示*	*非開示*	*非開示*	*非開示*	*非開示*	199
TVP62	発動発電機賃料	; ディーゼルエンジン 8kvA	日	*非開示*	*非開示*	*非開示*	*非開示*	*非開示*	*非開示*	199
TVP63	発動発電機賃料	; ディーゼルエンジン 10kvA	日	*非開示*	*非開示*	*非開示*	*非開示*	*非開示*	*非開示*	199

# 一般単価一覧表

(1)市場単価

全地区単価

引き渡し場所
賃料

単価コード	名 称	規 格	単 位	単 価						機 材 集 計 コ ー ド
				06 04 01	06 05 15	06 06 15	06 07 15	06 08 15	06 09 15	
TVP64	発動発電機賃料	;ディーゼルエンジン 15kVA	日	*非開示*	*非開示*	*非開示*	*非開示*	*非開示*	*非開示*	199
TVP65	発動発電機賃料	;ディーゼルエンジン 20kVA	日	*非開示*	*非開示*	*非開示*	*非開示*	*非開示*	*非開示*	199
TVP66	発動発電機賃料	;ディーゼルエンジン 25kVA	日	*非開示*	*非開示*	*非開示*	*非開示*	*非開示*	*非開示*	199
TVP67	発動発電機賃料	;ディーゼルエンジン 35KVA	日	*非開示*	*非開示*	*非開示*	*非開示*	*非開示*	*非開示*	199
TVP68	発動発電機賃料	;ディーゼルエンジン 45KVA	日	*非開示*	*非開示*	*非開示*	*非開示*	*非開示*	*非開示*	199
TVP69	発動発電機賃料	;ディーゼルエンジン 60KVA	日	*非開示*	*非開示*	*非開示*	*非開示*	*非開示*	*非開示*	199
TVP70	発動発電機賃料	;ディーゼルエンジン 75KVA	日	*非開示*	*非開示*	*非開示*	*非開示*	*非開示*	*非開示*	199
TVP71	発動発電機賃料	;ディーゼルエンジン 100KVA	日	*非開示*	*非開示*	*非開示*	*非開示*	*非開示*	*非開示*	199
TVP72	発動発電機賃料	;ディーゼルエンジン 125KVA	日	*非開示*	*非開示*	*非開示*	*非開示*	*非開示*	*非開示*	199
TVP73	発動発電機賃料	;ディーゼルエンジン 150KVA	日	*非開示*	*非開示*	*非開示*	*非開示*	*非開示*	*非開示*	199
TVP74	発動発電機賃料	;ディーゼルエンジン 200KVA	日	*非開示*	*非開示*	*非開示*	*非開示*	*非開示*	*非開示*	199
TVP75	発動発電機賃料	;ディーゼルエンジン 250KVA	日	*非開示*	*非開示*	*非開示*	*非開示*	*非開示*	*非開示*	199
TVP76	発動発電機賃料	;ディーゼルエンジン 300KVA	日	*非開示*	*非開示*	*非開示*	*非開示*	*非開示*	*非開示*	199
TVP77	発動発電機賃料	;ディーゼルエンジン 350KVA	日	*非開示*	*非開示*	*非開示*	*非開示*	*非開示*	*非開示*	199
TVP78	発動発電機賃料	;ディーゼルエンジン 400KVA	日	*非開示*	*非開示*	*非開示*	*非開示*	*非開示*	*非開示*	199
	●クラムシェル-----									
TVA60	クラムシェル賃料;テレスコピック式	;クローラ型 平積 0.4m3	日	*非開示*	*非開示*	*非開示*	*非開示*	*非開示*	*非開示*	199
	●その他の機械-----									
TVT72	ジェットヒーター賃料	; 126MJ	日	*非開示*	*非開示*	*非開示*	*非開示*	*非開示*	*非開示*	199
TVT71	グライNDER賃料	; 180mm	日	1000	1000	1000	1000	1000	1000	199
TVT70	パイプカッター賃料		日	1620	1620	1620	1620	1620	1620	199
TVT80	大型ブレーカ (油圧ブレーカ) 賃料	;バケット容量0.2m3対応 (ペーサマシ含)	日	*非開示*	*非開示*	*非開示*	*非開示*	*非開示*	*非開示*	199
TVT81	油圧ブレーカ賃料	バケット容量0.4m3 アタッチメントのみ	日	*非開示*	*非開示*	*非開示*	*非開示*	*非開示*	*非開示*	199
TVT7021	管継目試験器賃料 (FRPM管用)	; 900mm	日	7000	7000	7000	7000	7000	7000	199
TVT7022	管継目試験器賃料 (FRPM管用)	; 1000mm	日	7900	7900	7900	7900	7900	7900	199
TVT7023	管継目試験器賃料 (FRPM管用)	; 1100mm	日	8500	8500	8500	8500	8500	8500	199
TVT7024	管継目試験器賃料 (FRPM管用)	; 1200mm	日	9100	9100	9100	9100	9100	9100	199
TVT7025	管継目試験器賃料 (FRPM管用)	; 1350mm	日	9800	9800	9800	9800	9800	9800	199
TVT7026	管継目試験器賃料 (FRPM管用)	; 1500mm	日	10500	10500	10500	10500	10500	10500	199
TVT7027	管継目試験器賃料 (FRPM管用)	; 1650mm	日	15000	15000	15000	15000	15000	15000	199



# 一般単価一覧表

(1) 市場単価

全地区単価

引き渡し場所
賃料

単価コード	名 称	規 格	単 位	単 価						機 材 集 計 コ ー ド
				06 04 01	06 05 15	06 06 15	06 07 15	06 08 15	06 09 15	
TVT7028	管継目試験器賃料 (FRPM管用)	; 1800mm	日	16000	16000	16000	16000	16000	16000	199
TVT7029	管継目試験器賃料 (FRPM管用)	; 2000mm	日	17200	17200	17200	17200	17200	17200	199
TVT7030	管継目試験器賃料 (FRPM管用)	; 2200mm	日	19000	19000	19000	19000	19000	19000	199
TVT7031	管継目試験器賃料 (FRPM管用)	; 2400mm	日	21000	21000	21000	21000	21000	21000	199
TVT7032	管継目試験器賃料 (FRPM管用)	; 2600mm	日	22500	22500	22500	22500	22500	22500	199
TVT7033	管継目試験器賃料 (FRPM管用)	; 2800mm	日	24500	24500	24500	24500	24500	24500	199
TVT7034	管継目試験器賃料 (FRPM管用)	; 3000mm	日	26000	26000	26000	26000	26000	26000	199
TVT7041	管継目試験器賃料 (DCIP管用)	; 900mm	日	8000	8000	8000	8000	8000	8000	199
TVT7042	管継目試験器賃料 (DCIP管用)	; 1000mm	日	8000	8000	8000	8000	8000	8000	199
TVT7043	管継目試験器賃料 (DCIP管用)	; 1100mm	日	8000	8000	8000	8000	8000	8000	199
TVT7044	管継目試験器賃料 (DCIP管用)	; 1200mm	日	8000	8000	8000	8000	8000	8000	199
TVT7045	管継目試験器賃料 (DCIP管用)	; 1350mm	日	8000	8000	8000	8000	8000	8000	199
TVT7046	管継目試験器賃料 (DCIP管用)	; 1500mm	日	9500	9500	9500	9500	9500	9500	199
TVT7047	管継目試験器賃料 (DCIP管用)	; 1600mm	日	9500	9500	9500	9500	9500	9500	199
TVT7048	管継目試験器賃料 (DCIP管用)	; 1650mm	日	9500	9500	9500	9500	9500	9500	199
TVT7049	管継目試験器賃料 (DCIP管用)	; 1800mm	日	9500	9500	9500	9500	9500	9500	199
TVT7050	管継目試験器賃料 (DCIP管用)	; 2000mm	日	9500	9500	9500	9500	9500	9500	199
TVT7051	管継目試験器賃料 (DCIP管用)	; 2100mm	日	11000	11000	11000	11000	11000	11000	199
TVT7052	管継目試験器賃料 (DCIP管用)	; 2200mm	日	11000	11000	11000	11000	11000	11000	199
TVT7053	管継目試験器賃料 (DCIP管用)	; 2400mm	日	11000	11000	11000	11000	11000	11000	199
TVT7054	管継目試験器賃料 (DCIP管用)	; 2600mm	日	11000	11000	11000	11000	11000	11000	199
	●工事用モノレール-----									
TVX0101	モノレール賃料; 最大積載量 700kg	; 1ヶ月間	台/月	246000	246000	246000	246000	246000	246000	199
TVX0102	モノレール賃料; 最大積載量 700kg	; 2ヶ月間	台/月	215000	215000	215000	215000	215000	215000	199
TVX0103	モノレール賃料; 最大積載量 700kg	; 3ヶ月間	台/月	197000	197000	197000	197000	197000	197000	199
TVX0104	モノレール賃料; 最大積載量 700kg	; 4ヶ月間	台/月	163000	163000	163000	163000	163000	163000	199
TVX0105	モノレール賃料; 最大積載量 700kg	; 5ヶ月間	台/月	142000	142000	142000	142000	142000	142000	199
TVX0106	モノレール賃料; 最大積載量 700kg	; 6ヶ月間	台/月	129000	129000	129000	129000	129000	129000	199
TVX0107	モノレール賃料; 最大積載量 700kg	; 7ヶ月間	台/月	119000	119000	119000	119000	119000	119000	199
TVX0108	モノレール賃料; 最大積載量 700kg	; 8ヶ月間	台/月	112000	112000	112000	112000	112000	112000	199



# 一般単価一覧表

(1) 市場単価

全地区単価

引き渡し場所
賃料

単価コード	名 称	規 格	単 位	単 価						機 材 集 計 コ ー ド
				06 04 01	06 05 15	06 06 15	06 07 15	06 08 15	06 09 15	
TVX0109	モノレール賃料；最大積載量 700kg	；9ヶ月間	台／月	106000	106000	106000	106000	106000	106000	199
TVX0110	モノレール用レール賃料	；1ヶ月間	m／月	1870	1870	1870	1870	1870	1870	199
TVX0111	モノレール用レール賃料	；2ヶ月間	m／月	1650	1650	1650	1650	1650	1650	199
TVX0112	モノレール用レール賃料	；3ヶ月間	m／月	1500	1500	1500	1500	1500	1500	199
TVX0113	モノレール用レール賃料	；4ヶ月間	m／月	1250	1250	1250	1250	1250	1250	199
TVX0114	モノレール用レール賃料	；5ヶ月間	m／月	1110	1110	1110	1110	1110	1110	199
TVX0115	モノレール用レール賃料	；6ヶ月間	m／月	1010	1010	1010	1010	1010	1010	199
TVX0116	モノレール用レール賃料	；7ヶ月間	m／月	942	942	942	942	942	942	199
TVX0117	モノレール用レール賃料	；8ヶ月間	m／月	890	890	890	890	890	890	199
TVX0118	モノレール用レール賃料	；9ヶ月間	m／月	850	850	850	850	850	850	199
TVX0119	バケット台車賃料；積載量 0.3m3	；1ヶ月間	式／月	132000	132000	132000	132000	132000	132000	199
TVX0120	バケット台車賃料；積載量 0.3m3	；2ヶ月間	式／月	115000	115000	115000	115000	115000	115000	199
TVX0121	バケット台車賃料；積載量 0.3m3	；3ヶ月間	式／月	106000	106000	106000	106000	106000	106000	199
TVX0122	バケット台車賃料；積載量 0.3m3	；4ヶ月間	式／月	87700	87700	87700	87700	87700	87700	199
TVX0123	バケット台車賃料；積載量 0.3m3	；5ヶ月間	式／月	76800	76800	76800	76800	76800	76800	199
TVX0124	バケット台車賃料；積載量 0.3m3	；6ヶ月間	式／月	69500	69500	69500	69500	69500	69500	199
TVX0125	バケット台車賃料；積載量 0.3m3	；7ヶ月間	式／月	64300	64300	64300	64300	64300	64300	199
TVX0126	バケット台車賃料；積載量 0.3m3	；8ヶ月間	式／月	60400	60400	60400	60400	60400	60400	199
TVX0127	バケット台車賃料；積載量 0.3m3	；9ヶ月間	式／月	57400	57400	57400	57400	57400	57400	199
TVX0128	普通台車賃料；積載量 700kg	；1ヶ月間	式／月	58800	58800	58800	58800	58800	58800	199
TVX0129	普通台車賃料；積載量 700kg	；2ヶ月間	式／月	51500	51500	51500	51500	51500	51500	199
TVX0130	普通台車賃料；積載量 700kg	；3ヶ月間	式／月	47100	47100	47100	47100	47100	47100	199
TVX0131	普通台車賃料；積載量 700kg	；4ヶ月間	式／月	39000	39000	39000	39000	39000	39000	199
TVX0132	普通台車賃料；積載量 700kg	；5ヶ月間	式／月	34100	34100	34100	34100	34100	34100	199
TVX0133	普通台車賃料；積載量 700kg	；6ヶ月間	式／月	30900	30900	30900	30900	30900	30900	199
TVX0134	普通台車賃料；積載量 700kg	；7ヶ月間	式／月	28600	28600	28600	28600	28600	28600	199
TVX0135	普通台車賃料；積載量 700kg	；8ヶ月間	式／月	26800	26800	26800	26800	26800	26800	199
TVX0136	普通台車賃料；積載量 700kg	；9ヶ月間	式／月	25500	25500	25500	25500	25500	25500	199
TVX0137	乗用台車賃料	；1ヶ月間	式／月	196000	196000	196000	196000	196000	196000	199
TVX0138	乗用台車賃料	；2ヶ月間	式／月	172000	172000	172000	172000	172000	172000	199

# 一般単価一覧表

(1) 市場単価

全地区単価

引き渡し場所
賃料

単価コード	名 称	規 格	単 位	単 価						機 材 集 計 コ ー ド	
				06 04 01	06 05 15	06 06 15	06 07 15	06 08 15	06 09 15		
TVX0139	乗用台車賃料	; 3ヶ月間	式/月	157000	157000	157000	157000	157000	157000	157000	199
TVX0140	乗用台車賃料	; 4ヶ月間	式/月	130000	130000	130000	130000	130000	130000	130000	199
TVX0141	乗用台車賃料	; 5ヶ月間	式/月	114000	114000	114000	114000	114000	114000	114000	199
TVX0142	乗用台車賃料	; 6ヶ月間	式/月	103000	103000	103000	103000	103000	103000	103000	199
TVX0143	乗用台車賃料	; 7ヶ月間	式/月	95500	95500	95500	95500	95500	95500	95500	199
TVX0144	乗用台車賃料	; 8ヶ月間	式/月	89700	89700	89700	89700	89700	89700	89700	199
TVX0145	乗用台車賃料	; 9ヶ月間	式/月	85200	85200	85200	85200	85200	85200	85200	199
	●ヘリコプター料金-----										
TVX50	ヘリコプター貸切運賃	; AS332L, L1	時間	1320000	1320000	1320000	1320000	1320000	1320000	1320000	199
TVX55	ヘリコプター貸切運賃	; 富士ベル204B-II	時間	694000	694000	694000	694000	694000	694000	694000	199
TVX58	ヘリコプター貸切運賃	; ベル206B (ジェットレンジャー)	時間	313000	313000	313000	313000	313000	313000	313000	199
TVX59	ヘリコプター貸切運賃	; ヒューズ369D (ヒューズ500)	時間	313000	313000	313000	313000	313000	313000	313000	199
TVX60	ヘリコプター貸切運賃	; AS350 (エキュレイユ)	時間	356000	356000	356000	356000	356000	356000	356000	199
TVX66	ヘリコプター貸切運賃	; ベル 412EP	時間	782000	782000	782000	782000	782000	782000	782000	199
TVX67	ヘリコプター貸切運賃	; AS350B3	時間	459000	459000	459000	459000	459000	459000	459000	199
TVX68	ヘリコプター貸切運賃	; AS350B	時間	356000	356000	356000	356000	356000	356000	356000	199
TVX90	ヘリコプター貸切運賃	; カモフ式 KA-32A11BC	時間	1410000	1410000	1410000	1410000	1410000	1410000	1410000	199
TVX91	ヘリコプター貸切運賃	; カマン式 K-1200	時間	892000	892000	892000	892000	892000	892000	892000	199
TVX70	ヘリコプター空輸料金	; AS332L, L1	時間	1270000	1270000	1270000	1270000	1270000	1270000	1270000	199
TVX75	ヘリコプター空輸料金	; 富士ベル204B-II	時間	640000	640000	640000	640000	640000	640000	640000	199
TVX78	ヘリコプター空輸料金	; ベル206B (ジェットレンジャー)	時間	292000	292000	292000	292000	292000	292000	292000	199
TVX79	ヘリコプター空輸料金	; ヒューズ369D (ヒューズ500)	時間	292000	292000	292000	292000	292000	292000	292000	199
TVX80	ヘリコプター空輸料金	; AS350 (エキュレイユ)	時間	334000	334000	334000	334000	334000	334000	334000	199
TVX86	ヘリコプター空輸料金	; ベル412EP	時間	732000	732000	732000	732000	732000	732000	732000	199
TVX87	ヘリコプター空輸料金	; AS350B3	時間	421000	421000	421000	421000	421000	421000	421000	199
TVX88	ヘリコプター空輸料金	; AS350B	時間	334000	334000	334000	334000	334000	334000	334000	199
TVX95	ヘリコプター空輸料金	; カモフ式 KA-32A11BC	時間	1310000	1310000	1310000	1310000	1310000	1310000	1310000	199
TVX96	ヘリコプター空輸料金	; カマン式 K-1200	時間	824000	824000	824000	824000	824000	824000	824000	199
	●リフト台車-----										
TVT40	リフト台車 賃料	ハング式 6 t 1脚	日	180000	180000	180000	180000	180000	180000	180000	199



# 一般単価一覧表

(2) 市場単価 移動式クレーン作業料金

全地区単価

引き渡し場所
賃料

単価コード	名 称	規 格	単 位	単 価						機 材 集 計 コ ー ド
				06 04 01	06 05 15	06 06 15	06 07 15	06 08 15	06 09 15	
	●トラッククレーン-----									
TVD40	トラッククレーン賃料	; 油圧伸縮ジブ型 4.9 t 吊	日	*非開示*	*非開示*	*非開示*	*非開示*	*非開示*	*非開示*	199
TVD50	トラッククレーン賃料	; 油圧伸縮ジブ型 100 t 吊	日	*非開示*	*非開示*	*非開示*	*非開示*	*非開示*	*非開示*	199
TVD51	トラッククレーン賃料	; 油圧伸縮ジブ型 120 t 吊	日	*非開示*	*非開示*	*非開示*	*非開示*	*非開示*	*非開示*	199
TVD52	トラッククレーン賃料	; 油圧伸縮ジブ型 160 t 吊	日	*非開示*	*非開示*	*非開示*	*非開示*	*非開示*	*非開示*	199
TVD53	トラッククレーン賃料	; 油圧伸縮ジブ型 200 t 吊	日	*非開示*	*非開示*	*非開示*	*非開示*	*非開示*	*非開示*	199
TVD54	トラッククレーン賃料	; 油圧伸縮ジブ型 360 t 吊	日	*非開示*	*非開示*	*非開示*	*非開示*	*非開示*	*非開示*	199
	●ラフテレーンクレーン-----									
TVD60	ラフテレーンクレーン賃料	; 油圧伸縮ジブ型 4.9 t 吊	日	*非開示*	*非開示*	*非開示*	*非開示*	*非開示*	*非開示*	199
TVD61	ラフテレーンクレーン賃料	; 油圧伸縮ジブ型 7 t 吊	日	*非開示*	*非開示*	*非開示*	*非開示*	*非開示*	*非開示*	199
TVD62	ラフテレーンクレーン賃料	; 油圧伸縮ジブ型 10 t 吊	日	*非開示*	*非開示*	*非開示*	*非開示*	*非開示*	*非開示*	199
TVD59	ラフテレーンクレーン賃料	; 油圧伸縮ジブ型 12~13 t 吊	日					*非開示*	*非開示*	199
TVD63	ラフテレーンクレーン賃料	; 油圧伸縮ジブ型 16 t 吊	日	*非開示*	*非開示*	*非開示*	*非開示*	*非開示*	*非開示*	199
TVD64	ラフテレーンクレーン賃料	; 油圧伸縮ジブ型 20 t 吊	日	*非開示*	*非開示*	*非開示*	*非開示*	*非開示*	*非開示*	199
TVD65	ラフテレーンクレーン賃料	; 油圧伸縮ジブ型 25 t 吊	日	*非開示*	*非開示*	*非開示*	*非開示*	*非開示*	*非開示*	199
TVD66	ラフテレーンクレーン賃料	; 油圧伸縮ジブ型 35 t 吊	日	*非開示*	*非開示*	*非開示*	*非開示*	*非開示*	*非開示*	199
TVD68	ラフテレーンクレーン賃料	; 油圧伸縮ジブ型 45 t 吊	日	*非開示*	*非開示*	*非開示*	*非開示*	*非開示*	*非開示*	199
TVD69	ラフテレーンクレーン賃料	; 油圧伸縮ジブ型 50 t 吊	日	*非開示*	*非開示*	*非開示*	*非開示*	*非開示*	*非開示*	199
TVD70	ラフテレーンクレーン賃料	; 油圧伸縮ジブ型 60 t 吊	日	*非開示*	*非開示*	*非開示*	*非開示*	*非開示*	*非開示*	199
TVD72	ラフテレーンクレーン賃料	; 油圧伸縮ジブ型 70 t 吊	日	*非開示*	*非開示*	*非開示*	*非開示*	*非開示*	*非開示*	199
	●クローラクレーン-----									
TVD11	クローラクレーン賃料	; 油圧伸縮ジブ型 4.9 t 吊	日	*非開示*	*非開示*	*非開示*	*非開示*	*非開示*	*非開示*	199
TVD13	クローラクレーン賃料; 油圧駆動式	; ウインチ・ラチスジブ型 35 t 吊	日	45800	45800	45800	45800	45800	45800	199
TVD14	クローラクレーン賃料; 油圧駆動式	; ウインチ・ラチスジブ型 40 t 吊	日	47700	47700	47700	47700	47700	47700	199
TVD15	クローラクレーン賃料; 油圧駆動式	; ウインチ・ラチスジブ型 50 t 吊	日	*非開示*	*非開示*	*非開示*	*非開示*	*非開示*	*非開示*	199
TVD22	クローラクレーン賃料; 油圧駆動式	; ウインチ・ラチスジブ型 55 t 吊	日	*非開示*	*非開示*	*非開示*	*非開示*	*非開示*	*非開示*	199
TVD16	クローラクレーン賃料; 油圧駆動式	; ウインチ・ラチスジブ型 65 t 吊	日	*非開示*	*非開示*	*非開示*	*非開示*	*非開示*	*非開示*	199
TVD17	クローラクレーン賃料; 油圧駆動式	; ウインチ・ラチスジブ型 80 t 吊	日	*非開示*	*非開示*	*非開示*	*非開示*	*非開示*	*非開示*	199



(3) 市場単価 索道設備

# 一般単価一覧表

全地区単価

引き渡し場所
賃料

単価コード	名 称	規 格	単 位	単 価						機 材 集 計 コ ー ド
				06 04 01	06 05 15	06 06 15	06 07 15	06 08 15	06 09 15	
	●ケーブルクレーン									
TVS01	ウインチ賃料	; 1 t	基/月	275000	275000	275000	275000	275000	275000	199
TVS02	ウインチ賃料	; 2 t	基/月	325000	325000	325000	325000	325000	325000	199
TVS03	ウインチ賃料	; 3 t	基/月	380000	380000	380000	380000	380000	380000	199
TVS04	ウインチ賃料	; 4 t	基/月	216000	216000	216000	216000	216000	216000	199
TVS05	ウインチ賃料	; 5 t	基/月	264000	264000	264000	264000	264000	264000	199
TVS11	ワイヤーロープ賃料; A種 (6×7)	; φ=16mm	m/月	172	172	172	172	172	172	199
TVS12	ワイヤーロープ賃料; A種 (6×7)	; φ=18mm	m/月	256	256	256	256	256	256	199
TVS13	ワイヤーロープ賃料; A種 (6×7)	; φ=20mm	m/月	304	304	304	304	304	304	199
TVS14	ワイヤーロープ賃料; A種 (6×7)	; φ=22.4mm	m/月	357	357	357	357	357	357	199
TVS15	ワイヤーロープ賃料; A種 (6×7)	; φ=24mm	m/月	427	427	427	427	427	427	199
TVS16	ワイヤーロープ賃料; A種 (6×7)	; φ=26mm	m/月	503	503	503	503	503	503	199
TVS17	ワイヤーロープ賃料; A種 (6×7)	; φ=28mm	m/月	593	593	593	593	593	593	199
TVS18	ワイヤーロープ賃料; A種 (6×7)	; φ=30mm	m/月	697	697	697	697	697	697	199
TVS19	ワイヤーロープ賃料; A種 (6×7)	; φ=32mm	m/月	807	807	807	807	807	807	199
TVS20	ワイヤーロープ賃料; A種 (6×7)	; φ=34mm	m/月	768	768	768	768	768	768	199
TVS21	ワイヤーロープ賃料; A種 (6×7)	; φ=36mm	m/月	876	876	876	876	876	876	199
TVS22	ワイヤーロープ賃料; A種 (6×19)	; φ=8mm	m/月	382	382	382	382	382	382	199
TVS23	ワイヤーロープ賃料; A種 (6×19)	; φ=9mm	m/月	427	427	427	427	427	427	199
TVS24	ワイヤーロープ賃料; A種 (6×19)	; φ=10mm	m/月	473	473	473	473	473	473	199
TVS25	ワイヤーロープ賃料; A種 (6×19)	; φ=12mm	m/月	624	624	624	624	624	624	199
TVS26	ワイヤーロープ賃料; A種 (6×19)	; φ=14mm	m/月	756	756	756	756	756	756	199
TVS27	ワイヤーロープ賃料; A種 (6×19)	; φ=16mm	m/月	1140	1140	1140	1140	1140	1140	199
TVS28	ワイヤーロープ賃料; A種 (6×19)	; φ=18mm	m/月	1430	1430	1430	1430	1430	1430	199
TVS31	付属機器類賃料	; 1 t	式/月	259000	259000	259000	259000	259000	259000	199
TVS32	付属機器類賃料	; 2 t	式/月	299000	299000	299000	299000	299000	299000	199
TVS33	付属機器類賃料	; 3 t	式/月	350000	350000	350000	350000	350000	350000	199
TVS34	付属機器類賃料	; 4 t	式/月	120000	120000	120000	120000	120000	120000	199
TVS35	付属機器類賃料	; 5 t	式/月	200000	200000	200000	200000	200000	200000	199



# 一般単価一覧表

(2) 防護柵設置工 (ガードレール)

全地区単価

引き渡し場所

単価コード	名 称	規 格	単 位	単 価						機 材 集 計 コ ー ド	
				06 04 01	06 05 15	06 06 15	06 07 15	06 08 15	06 09 15		
	●土中建込-----										
TS142	ガードレール 塗装・路側用	Gr-A-4E 土中建込	m	*非開示*	*非開示*	*非開示*	*非開示*	*非開示*	*非開示*	*非開示*	200
TS143	ガードレール 塗装・路側用	Gr-B-4E 土中建込	m	*非開示*	*非開示*	*非開示*	*非開示*	*非開示*	*非開示*	*非開示*	200
TS144	ガードレール 塗装・路側用	Gr-C-4E 土中建込	m	*非開示*	*非開示*	*非開示*	*非開示*	*非開示*	*非開示*	*非開示*	200
TS145	ガードレール 塗装・分離帯	Gr-Am-4E 土中建込	m	*非開示*	*非開示*	*非開示*	*非開示*	*非開示*	*非開示*	*非開示*	200
TS146	ガードレール 塗装・分離帯	Gr-Bm-4E 土中建込	m	*非開示*	*非開示*	*非開示*	*非開示*	*非開示*	*非開示*	*非開示*	200
TS152	ガードレール メッキ・路側用	Gr-A-4E 土中建込	m	*非開示*	*非開示*	*非開示*	*非開示*	*非開示*	*非開示*	*非開示*	200
TS153	ガードレール メッキ・路側用	Gr-B-4E 土中建込	m	*非開示*	*非開示*	*非開示*	*非開示*	*非開示*	*非開示*	*非開示*	200
TS154	ガードレール メッキ・分離帯	Gr-Am-4E 土中建込	m	*非開示*	*非開示*	*非開示*	*非開示*	*非開示*	*非開示*	*非開示*	200
TS155	ガードレール メッキ・分離帯	Gr-Bm-4E 土中建込	m	*非開示*	*非開示*	*非開示*	*非開示*	*非開示*	*非開示*	*非開示*	200
	●コンクリート建込-----										
TS162	ガードレール 塗装・路側用	Gr-A-2B C o 建込	m	*非開示*	*非開示*	*非開示*	*非開示*	*非開示*	*非開示*	*非開示*	200
TS163	ガードレール 塗装・路側用	Gr-B-2B C o 建込	m	*非開示*	*非開示*	*非開示*	*非開示*	*非開示*	*非開示*	*非開示*	200
TS164	ガードレール 塗装・路側用	Gr-C-2B C o 建込	m	*非開示*	*非開示*	*非開示*	*非開示*	*非開示*	*非開示*	*非開示*	200
TS165	ガードレール 塗装・分離帯	Gr-Am-2B C o 建込	m	*非開示*	*非開示*	*非開示*	*非開示*	*非開示*	*非開示*	*非開示*	200
TS166	ガードレール 塗装・分離帯	Gr-Bm-2B C o 建込	m	*非開示*	*非開示*	*非開示*	*非開示*	*非開示*	*非開示*	*非開示*	200
TS182	ガードレール メッキ・路側用	Gr-A-2B C o 建込	m	*非開示*	*非開示*	*非開示*	*非開示*	*非開示*	*非開示*	*非開示*	200
TS183	ガードレール メッキ・路側用	Gr-B-2B C o 建込	m	*非開示*	*非開示*	*非開示*	*非開示*	*非開示*	*非開示*	*非開示*	200
TS184	ガードレール メッキ・分離帯	Gr-Am-2B C o 建込	m	*非開示*	*非開示*	*非開示*	*非開示*	*非開示*	*非開示*	*非開示*	200
TS185	ガードレール メッキ・分離帯	Gr-Bm-2B C o 建込	m	*非開示*	*非開示*	*非開示*	*非開示*	*非開示*	*非開示*	*非開示*	200



# 一般単価一覧表

(3)防護柵設置工（ガードレール《耐雪型》）

全地区単価

引き渡し場所

単価コード	名 称	規 格	単 位	単 価						機 材 集 計 コ ー ド	
				06 04 01	06 05 15	06 06 15	06 07 15	06 08 15	06 09 15		
	●土中建込《耐雪型》-----										
TS265	ガードレール 塗装・路側用	Gr-A2-4E 土中建込	m	*非開示*	*非開示*	*非開示*	*非開示*	*非開示*	*非開示*	*非開示*	200
TS266	ガードレール 塗装・路側用	Gr-A3-3E 土中建込	m	*非開示*	*非開示*	*非開示*	*非開示*	*非開示*	*非開示*	*非開示*	200
TS267	ガードレール 塗装・路側用	Gr-A4-2E 土中建込	m	*非開示*	*非開示*	*非開示*	*非開示*	*非開示*	*非開示*	*非開示*	200
TS268	ガードレール 塗装・路側用	Gr-A5-2E 土中建込	m	*非開示*	*非開示*	*非開示*	*非開示*	*非開示*	*非開示*	*非開示*	200
TS269	ガードレール 塗装・路側用	Gr-B2-4E 土中建込	m	*非開示*	*非開示*	*非開示*	*非開示*	*非開示*	*非開示*	*非開示*	200
TS270	ガードレール 塗装・路側用	Gr-B3-3E 土中建込	m	*非開示*	*非開示*	*非開示*	*非開示*	*非開示*	*非開示*	*非開示*	200
TS271	ガードレール 塗装・路側用	Gr-B4-2E 土中建込	m	*非開示*	*非開示*	*非開示*	*非開示*	*非開示*	*非開示*	*非開示*	200
TS272	ガードレール 塗装・路側用	Gr-C2-3E 土中建込	m	*非開示*	*非開示*	*非開示*	*非開示*	*非開示*	*非開示*	*非開示*	200
TS273	ガードレール 塗装・路側用	Gr-C3-2E 土中建込	m	*非開示*	*非開示*	*非開示*	*非開示*	*非開示*	*非開示*	*非開示*	200
TS285	ガードレール メッキ・路側用	Gr-A2-4E 土中建込	m	*非開示*	*非開示*	*非開示*	*非開示*	*非開示*	*非開示*	*非開示*	200
TS286	ガードレール メッキ・路側用	Gr-A3-3E 土中建込	m	*非開示*	*非開示*	*非開示*	*非開示*	*非開示*	*非開示*	*非開示*	200
TS287	ガードレール メッキ・路側用	Gr-A4-2E 土中建込	m	*非開示*	*非開示*	*非開示*	*非開示*	*非開示*	*非開示*	*非開示*	200
TS288	ガードレール メッキ・路側用	Gr-A5-2E 土中建込	m	*非開示*	*非開示*	*非開示*	*非開示*	*非開示*	*非開示*	*非開示*	200
TS289	ガードレール メッキ・路側用	Gr-B2-4E 土中建込	m	*非開示*	*非開示*	*非開示*	*非開示*	*非開示*	*非開示*	*非開示*	200
TS290	ガードレール メッキ・路側用	Gr-B3-3E 土中建込	m	*非開示*	*非開示*	*非開示*	*非開示*	*非開示*	*非開示*	*非開示*	200
TS291	ガードレール メッキ・路側用	Gr-B4-2E 土中建込	m	*非開示*	*非開示*	*非開示*	*非開示*	*非開示*	*非開示*	*非開示*	200
	●コンクリート建込《耐雪型》-----										
TS305	ガードレール 塗装・路側用	Gr-A2-2B Co建込	m	*非開示*	*非開示*	*非開示*	*非開示*	*非開示*	*非開示*	*非開示*	200
TS306	ガードレール 塗装・路側用	Gr-A3-2B Co建込	m	*非開示*	*非開示*	*非開示*	*非開示*	*非開示*	*非開示*	*非開示*	200
TS307	ガードレール 塗装・路側用	Gr-A4-2B Co建込	m	*非開示*	*非開示*	*非開示*	*非開示*	*非開示*	*非開示*	*非開示*	200
TS308	ガードレール 塗装・路側用	Gr-A5-2B Co建込	m	*非開示*	*非開示*	*非開示*	*非開示*	*非開示*	*非開示*	*非開示*	200
TS309	ガードレール 塗装・路側用	Gr-B2-2B Co建込	m	*非開示*	*非開示*	*非開示*	*非開示*	*非開示*	*非開示*	*非開示*	200



# 一般単価一覧表

(4) 防護柵設置工（撤去工・部材設置撤去）

全地区単価

引き渡し場所
--------

単価コード	名 称	規 格	単 位	単 価						機 材 集 計 コ ー ド
				06 04 01	06 05 15	06 06 15	06 07 15	06 08 15	06 09 15	
	●撤去工・土中建込-----									
TS351	ガードレール撤去工・土中建込用	S種 2E	m	*非開示*	*非開示*	*非開示*	*非開示*	*非開示*	*非開示*	200
TS352	ガードレール撤去工・土中建込用	A・B・C種 4E	m	*非開示*	*非開示*	*非開示*	*非開示*	*非開示*	*非開示*	200
TS353	ガードレール撤去工・土中建込用	Am・Bm種 4E	m	*非開示*	*非開示*	*非開示*	*非開示*	*非開示*	*非開示*	200
TS354	ガードレール撤去工・土中建込用	Ap・Bp・Cp 2E	m	*非開示*	*非開示*	*非開示*	*非開示*	*非開示*	*非開示*	200
	●撤去工・コンクリート建込-----									
TS361	ガードレール撤去工・Co建込用	S種 1B	m	*非開示*	*非開示*	*非開示*	*非開示*	*非開示*	*非開示*	200
TS362	ガードレール撤去工・Co建込用	A・B・C種 2B	m	*非開示*	*非開示*	*非開示*	*非開示*	*非開示*	*非開示*	200
TS363	ガードレール撤去工・Co建込用	Am・Bm種 2B	m	*非開示*	*非開示*	*非開示*	*非開示*	*非開示*	*非開示*	200
TS364	ガードレール撤去工・Co建込用	Ap・Bp・Cp 2B	m	*非開示*	*非開示*	*非開示*	*非開示*	*非開示*	*非開示*	200
	●撤去工・土中建込《耐雪型》-----									
TS381	ガードレール撤去工・土中建込用	S種 2E・耐雪型	m	*非開示*	*非開示*	*非開示*	*非開示*	*非開示*	*非開示*	200
TS382	ガードレール撤去工・土中建込用	A・B・C種 2E・耐雪型	m	*非開示*	*非開示*	*非開示*	*非開示*	*非開示*	*非開示*	200
TS383	ガードレール撤去工・土中建込用	A・B・C種 3E・耐雪型	m	*非開示*	*非開示*	*非開示*	*非開示*	*非開示*	*非開示*	200
TS384	ガードレール撤去工・土中建込用	A・B種 4E・耐雪型	m	*非開示*	*非開示*	*非開示*	*非開示*	*非開示*	*非開示*	200
	●撤去工・コンクリート建込《耐雪型》----									
TS391	ガードレール撤去工・Co建込用	S種 1B・耐雪型	m	*非開示*	*非開示*	*非開示*	*非開示*	*非開示*	*非開示*	200
TS392	ガードレール撤去工・Co建込用	A・B・C種 2B・耐雪型	m	*非開示*	*非開示*	*非開示*	*非開示*	*非開示*	*非開示*	200
	●部材設置撤去（レールのみ）-----									
TS393	ガードレール部材設置レールのみ	A・B・C種 耐雪型含	m	*非開示*	*非開示*	*非開示*	*非開示*	*非開示*	*非開示*	200
TS394	ガードレール部材設置レールのみ	分離帯用 Am Bm 耐雪型含	m	*非開示*	*非開示*	*非開示*	*非開示*	*非開示*	*非開示*	200
TS461	ガードレール部材 撤去レールのみ	路側用 (S) 耐雪型含	m	*非開示*	*非開示*	*非開示*	*非開示*	*非開示*	*非開示*	200
TS462	ガードレール部材 撤去レールのみ	A・B・C (Ap・Bp・Cp種) 耐雪型含	m	*非開示*	*非開示*	*非開示*	*非開示*	*非開示*	*非開示*	200
TS463	ガードレール部材 撤去レールのみ	分離帯用 Am Bm 耐雪型含	m	*非開示*	*非開示*	*非開示*	*非開示*	*非開示*	*非開示*	200



(6) 防護柵設置工 (ガードパイプ)

# 一般単価一覧表

全地区単価

引き渡し場所

単価コード	名 称	規 格	単 位	単 価						機 材 集 計 コ ー ド	
				06 04 01	06 05 15	06 06 15	06 07 15	06 08 15	06 09 15		
	●土中建込-----										
TH521	ガードパイプ設置 土中建込 塗装品	Gp-Ap-2E	m	*非開示*	*非開示*	*非開示*	*非開示*	*非開示*	*非開示*	*非開示*	200
TH522	ガードパイプ設置 土中建込 塗装品	Gp-Bp-2E	m	*非開示*	*非開示*	*非開示*	*非開示*	*非開示*	*非開示*	*非開示*	200
TH523	ガードパイプ設置 土中建込 塗装品	Gp-Cp-2E	m	*非開示*	*非開示*	*非開示*	*非開示*	*非開示*	*非開示*	*非開示*	200
TH524	ガードパイプ設置 土中建込 メッキ品	Gp-Ap-2E	m	*非開示*	*非開示*	*非開示*	*非開示*	*非開示*	*非開示*	*非開示*	200
TH525	ガードパイプ設置 土中建込 メッキ品	Gp-Bp-2E	m	*非開示*	*非開示*	*非開示*	*非開示*	*非開示*	*非開示*	*非開示*	200
	●コンクリート建込-----										
TH526	ガードパイプ設置 Co建込 塗装品	Gp-Ap-2B	m	*非開示*	*非開示*	*非開示*	*非開示*	*非開示*	*非開示*	*非開示*	200
TH527	ガードパイプ設置 Co建込 塗装品	Gp-Bp-2B	m	*非開示*	*非開示*	*非開示*	*非開示*	*非開示*	*非開示*	*非開示*	200
TH528	ガードパイプ設置 Co建込 塗装品	Gp-Cp-2B	m	*非開示*	*非開示*	*非開示*	*非開示*	*非開示*	*非開示*	*非開示*	200
TH529	ガードパイプ設置 Co建込 メッキ品	Gp-Ap-2B	m	*非開示*	*非開示*	*非開示*	*非開示*	*非開示*	*非開示*	*非開示*	200
TH530	ガードパイプ設置 Co建込 メッキ品	Gp-Bp-2B	m	*非開示*	*非開示*	*非開示*	*非開示*	*非開示*	*非開示*	*非開示*	200
	●歩車道境界用パイプ設置-----										
TH539	パイプ設置 歩車道境界用	Ap, Bp, Cp	m	*非開示*	*非開示*	*非開示*	*非開示*	*非開示*	*非開示*	*非開示*	200
	●撤去工・土中建込-----										
TH533	ガードパイプ撤去 土中建込 塗装メッキ品	Gp-Ap-2E	m	*非開示*	*非開示*	*非開示*	*非開示*	*非開示*	*非開示*	*非開示*	200
TH534	ガードパイプ撤去 土中建込 塗装メッキ品	Gp-Bp-2E	m	*非開示*	*非開示*	*非開示*	*非開示*	*非開示*	*非開示*	*非開示*	200
TH535	ガードパイプ撤去 土中建込 塗装品	Gp-Cp-2E	m	*非開示*	*非開示*	*非開示*	*非開示*	*非開示*	*非開示*	*非開示*	200
	●撤去工・コンクリート建込-----										
TH536	ガードパイプ撤去 Co建込 塗装メッキ品	Gp-Ap-2B	m	*非開示*	*非開示*	*非開示*	*非開示*	*非開示*	*非開示*	*非開示*	200
TH537	ガードパイプ撤去 Co建込 塗装メッキ品	Gp-Bp-2B	m	*非開示*	*非開示*	*非開示*	*非開示*	*非開示*	*非開示*	*非開示*	200
TH538	ガードパイプ撤去 Co建込 塗装品	Gp-Cp-2B	m	*非開示*	*非開示*	*非開示*	*非開示*	*非開示*	*非開示*	*非開示*	200
	●歩車道境界用パイプ撤去-----										
TH540	パイプ撤去 歩車道境界用	Ap, Bp, Cp	m	*非開示*	*非開示*	*非開示*	*非開示*	*非開示*	*非開示*	*非開示*	200
	●加算額-----										
TH531	ガードパイプ加算額	標準より長い支柱 (B・C種)	m	*非開示*	*非開示*	*非開示*	*非開示*	*非開示*	*非開示*	*非開示*	200
TH532	ガードパイプ加算額	曲支柱、土中、コンクリート (B・C種)	m	*非開示*	*非開示*	*非開示*	*非開示*	*非開示*	*非開示*	*非開示*	200

# 一般単価一覧表

(7) 防護柵設置工 (横断・転落防止柵)

全地区単価

引き渡し場所
--------

単価コード	名 称	規 格	単 位	単 価						機 材 集 計 コ ー ド	
				06 04 01	06 05 15	06 06 15	06 07 15	06 08 15	06 09 15		
	●設置工-----										
TH408	柵設置工 土中建込	ビーム・パネル式 3m	m	*非開示*	*非開示*	*非開示*	*非開示*	*非開示*	*非開示*	*非開示*	200
TH412	柵設置工 プレキャストCoブロック建込用	ビーム・パネル式 3m	m	*非開示*	*非開示*	*非開示*	*非開示*	*非開示*	*非開示*	*非開示*	200
TH413	柵設置工 プレキャストCoブロック建込用	門型 3m	m	*非開示*	*非開示*	*非開示*	*非開示*	*非開示*	*非開示*	*非開示*	200
TH417	柵設置工 コンクリート建込用	ビーム・パネル式 3m	m	*非開示*	*非開示*	*非開示*	*非開示*	*非開示*	*非開示*	*非開示*	200
TH418	柵設置工 コンクリート建込用	門型 3m	m	*非開示*	*非開示*	*非開示*	*非開示*	*非開示*	*非開示*	*非開示*	200
TH422	柵設置工 アンカーボルト固定用	ビーム・パネル式 3m	m	*非開示*	*非開示*	*非開示*	*非開示*	*非開示*	*非開示*	*非開示*	200
	●撤去工-----										
TH429	柵撤去工 土中建込用	ビーム・パネル式 3m	m	*非開示*	*非開示*	*非開示*	*非開示*	*非開示*	*非開示*	*非開示*	200
TH433	柵撤去工 プレキャストCoブロック建込用	ビーム・パネル式 3m	m	*非開示*	*非開示*	*非開示*	*非開示*	*非開示*	*非開示*	*非開示*	200
TH434	柵撤去工 プレキャストCoブロック建込用	門型 3m	m	*非開示*	*非開示*	*非開示*	*非開示*	*非開示*	*非開示*	*非開示*	200
TH438	柵撤去工 コンクリート建込用	ビーム・パネル式 3m	m	*非開示*	*非開示*	*非開示*	*非開示*	*非開示*	*非開示*	*非開示*	200
TH439	柵撤去工 コンクリート建込用	門型 3m	m	*非開示*	*非開示*	*非開示*	*非開示*	*非開示*	*非開示*	*非開示*	200
TH443	柵撤去工 アンカーボルト固定用	ビーム・パネル式 3m	m	*非開示*	*非開示*	*非開示*	*非開示*	*非開示*	*非開示*	*非開示*	200
	●部材設置・撤去工-----										
TH449	部材設置工 ビーム・パネルのみ	ビーム・パネル式 3m	m	*非開示*	*非開示*	*非開示*	*非開示*	*非開示*	*非開示*	*非開示*	200
TH464	部材撤去工 ビーム・パネルのみ	ビーム・パネル式 3m	m	*非開示*	*非開示*	*非開示*	*非開示*	*非開示*	*非開示*	*非開示*	200
TH457	部材設置工	根巻コンクリート設置	箇所	*非開示*	*非開示*	*非開示*	*非開示*	*非開示*	*非開示*	*非開示*	200

# 一般単価一覧表

(8) 防護柵設置工（落石防護柵工）

全地区単価

引き渡し場所

単価コード	名 称	規 格	単 位	単 価						機 材 集 計 コ ー ド	
				06 04 01	06 05 15	06 06 15	06 07 15	06 08 15	06 09 15		
	●支柱設置工-----										
TH471	落石防護柵 標準 中間支柱設置	柵高 1.5m	本	*非開示*	*非開示*	*非開示*	*非開示*	*非開示*	*非開示*	*非開示*	200
TH472	落石防護柵 標準 中間支柱設置	柵高 2.0m	本	*非開示*	*非開示*	*非開示*	*非開示*	*非開示*	*非開示*	*非開示*	200
TH473	落石防護柵 標準 中間支柱設置	柵高 2.5m	本	*非開示*	*非開示*	*非開示*	*非開示*	*非開示*	*非開示*	*非開示*	200
TH474	落石防護柵 標準 中間支柱設置	柵高 3.0m	本	*非開示*	*非開示*	*非開示*	*非開示*	*非開示*	*非開示*	*非開示*	200
TH475	落石防護柵 標準 中間支柱設置	柵高 3.5m	本	*非開示*	*非開示*	*非開示*	*非開示*	*非開示*	*非開示*	*非開示*	200
TH476	落石防護柵 標準 中間支柱設置	柵高 4.0m	本	*非開示*	*非開示*	*非開示*	*非開示*	*非開示*	*非開示*	*非開示*	200
TH491	落石防護柵 標準 端末支柱設置	柵高 1.5m	本	*非開示*	*非開示*	*非開示*	*非開示*	*非開示*	*非開示*	*非開示*	200
TH492	落石防護柵 標準 端末支柱設置	柵高 2.0m	本	*非開示*	*非開示*	*非開示*	*非開示*	*非開示*	*非開示*	*非開示*	200
TH493	落石防護柵 標準 端末支柱設置	柵高 2.5m	本	*非開示*	*非開示*	*非開示*	*非開示*	*非開示*	*非開示*	*非開示*	200
TH494	落石防護柵 標準 端末支柱設置	柵高 3.0m	本	*非開示*	*非開示*	*非開示*	*非開示*	*非開示*	*非開示*	*非開示*	200
TH495	落石防護柵 標準 端末支柱設置	柵高 3.5m	本	*非開示*	*非開示*	*非開示*	*非開示*	*非開示*	*非開示*	*非開示*	200
TH496	落石防護柵 標準 端末支柱設置	柵高 4.0m	本	*非開示*	*非開示*	*非開示*	*非開示*	*非開示*	*非開示*	*非開示*	200
	●ロープ・金網設置工-----										
TH481	落石防護柵 標準 ロープ・金網設置	(間隔保持材付) 柵高1.5m ロープ 5本	m	*非開示*	*非開示*	*非開示*	*非開示*	*非開示*	*非開示*	*非開示*	200
TH482	落石防護柵 標準 ロープ・金網設置	(間隔保持材付) 柵高2.0m ロープ 7本	m	*非開示*	*非開示*	*非開示*	*非開示*	*非開示*	*非開示*	*非開示*	200
TH483	落石防護柵 標準 ロープ・金網設置	(間隔保持材付) 柵高2.5m ロープ 8本	m	*非開示*	*非開示*	*非開示*	*非開示*	*非開示*	*非開示*	*非開示*	200
TH484	落石防護柵 標準 ロープ・金網設置	(間隔保持材付) 柵高3.0m ロープ10本	m	*非開示*	*非開示*	*非開示*	*非開示*	*非開示*	*非開示*	*非開示*	200
TH485	落石防護柵 標準 ロープ・金網設置	(間隔保持材付) 柵高3.5m ロープ12本	m	*非開示*	*非開示*	*非開示*	*非開示*	*非開示*	*非開示*	*非開示*	200
TH486	落石防護柵 標準 ロープ・金網設置	(間隔保持材付) 柵高4.0m ロープ13本	m	*非開示*	*非開示*	*非開示*	*非開示*	*非開示*	*非開示*	*非開示*	200
	●加算額-----										
TH516	曲支柱 落石防護柵用 加算額	柵高 3.50m以下	本	*非開示*	*非開示*	*非開示*	*非開示*	*非開示*	*非開示*	*非開示*	200
TH517	曲支柱 落石防護柵用 加算額	柵高 4.00m	本	*非開示*	*非開示*	*非開示*	*非開示*	*非開示*	*非開示*	*非開示*	200
	●ロープ・金網設置工《上弦材付き》-----										
TH487	落石防護柵 耐雪 ロープ・金網設置	(上弦材付) 柵高 1.5m ロープ 5本	m	*非開示*	*非開示*	*非開示*	*非開示*	*非開示*	*非開示*	*非開示*	200
TH488	落石防護柵 耐雪 ロープ・金網設置	(上弦材付) 柵高 2.0m ロープ 7本	m	*非開示*	*非開示*	*非開示*	*非開示*	*非開示*	*非開示*	*非開示*	200
TH489	落石防護柵 耐雪 ロープ・金網設置	(上弦材付) 柵高 2.5m ロープ 8本	m	*非開示*	*非開示*	*非開示*	*非開示*	*非開示*	*非開示*	*非開示*	200
TH490	落石防護柵 耐雪 ロープ・金網設置	(上弦材付) 柵高 3.0m ロープ10本	m	*非開示*	*非開示*	*非開示*	*非開示*	*非開示*	*非開示*	*非開示*	200
	●ステーロープ設置工-----										
TH515	ステーロープ	岩盤用アンカー込み	本	*非開示*	*非開示*	*非開示*	*非開示*	*非開示*	*非開示*	*非開示*	200

# 一般単価一覧表

(9) 防護柵設置工（落石防止網工）

全地区単価

引き渡し場所

単価コード	名 称	規 格	単 位	単 価						機 材 集 計 コ ー ド	
				06 04 01	06 05 15	06 06 15	06 07 15	06 08 15	06 09 15		
	●金網・ロープ設置-----										
TH541	金網・ロープ設置	Z-GS 3・4 径 2.6mm	m <sup>2</sup>	*非開示*	*非開示*	*非開示*	*非開示*	*非開示*	*非開示*	*非開示*	200
TH542	金網・ロープ設置	Z-GS 3・4 径 3.2mm	m <sup>2</sup>	*非開示*	*非開示*	*非開示*	*非開示*	*非開示*	*非開示*	*非開示*	200
TH543	金網・ロープ設置	Z-GS 3・4 径 4.0mm	m <sup>2</sup>	*非開示*	*非開示*	*非開示*	*非開示*	*非開示*	*非開示*	*非開示*	200
TH544	金網・ロープ設置	Z-GS 3・4 径 5.0mm	m <sup>2</sup>	*非開示*	*非開示*	*非開示*	*非開示*	*非開示*	*非開示*	*非開示*	200
	●アンカー設置-----										
TH545	アンカー設置 岩盤用	径22×L 1000mm	箇所	*非開示*	*非開示*	*非開示*	*非開示*	*非開示*	*非開示*	*非開示*	200
TH546	アンカー設置 岩盤用	径25×L 1000mm	箇所	*非開示*	*非開示*	*非開示*	*非開示*	*非開示*	*非開示*	*非開示*	200
TH547	アンカー設置 岩盤用	径29×L 1000mm	箇所	*非開示*	*非開示*	*非開示*	*非開示*	*非開示*	*非開示*	*非開示*	200
TH548	アンカー設置 岩盤用	径32×L 1000mm	箇所	*非開示*	*非開示*	*非開示*	*非開示*	*非開示*	*非開示*	*非開示*	200
TH549	アンカー設置 土中用	羽根付 径25×L 1500mm	箇所	*非開示*	*非開示*	*非開示*	*非開示*	*非開示*	*非開示*	*非開示*	200
TH550	アンカー設置 土中用	プレート 1500mm	箇所	*非開示*	*非開示*	*非開示*	*非開示*	*非開示*	*非開示*	*非開示*	200
TH551	アンカー設置 土中用	プレート 2000mm	箇所	*非開示*	*非開示*	*非開示*	*非開示*	*非開示*	*非開示*	*非開示*	200
TH552	アンカー設置 土中用	溝型鋼 1500mm	箇所	*非開示*	*非開示*	*非開示*	*非開示*	*非開示*	*非開示*	*非開示*	200
TH553	アンカー設置 土中用	溝型鋼 2000mm	箇所	*非開示*	*非開示*	*非開示*	*非開示*	*非開示*	*非開示*	*非開示*	200
	●支柱設置-----										
TH554	ポケット式支柱	アンカー固定式 2.0m	箇所	*非開示*	*非開示*	*非開示*	*非開示*	*非開示*	*非開示*	*非開示*	200
TH555	ポケット式支柱	アンカー固定式 2.5m	箇所	*非開示*	*非開示*	*非開示*	*非開示*	*非開示*	*非開示*	*非開示*	200
TH556	ポケット式支柱	アンカー固定式 3.0m	箇所	*非開示*	*非開示*	*非開示*	*非開示*	*非開示*	*非開示*	*非開示*	200
TH557	ポケット式支柱	アンカー固定式 3.5m	箇所	*非開示*	*非開示*	*非開示*	*非開示*	*非開示*	*非開示*	*非開示*	200
TH558	ポケット式支柱	アンカー固定式 4.0m	箇所	*非開示*	*非開示*	*非開示*	*非開示*	*非開示*	*非開示*	*非開示*	200



(10)道路標識設置工

# 一般単価一覧表

全地区単価

引き渡し場所

単価コード	名 称	規 格	単 位	単 価						機 材 集 計 コ ー ド	
				06 04 01	06 05 15	06 06 15	06 07 15	06 08 15	06 09 15		
	●建柱 路側式 単柱式-----										
TS921	建柱・基礎設置 路側式 単柱式	メッキ品 φ 60.5	基	*非開示*	*非開示*	*非開示*	*非開示*	*非開示*	*非開示*	*非開示*	200
TS922	建柱・基礎設置 路側式 単柱式	メッキ品 φ 76.3	基	*非開示*	*非開示*	*非開示*	*非開示*	*非開示*	*非開示*	*非開示*	200
TS923	建柱・基礎設置 路側式 単柱式	メッキ品 φ 89.1	基	*非開示*	*非開示*	*非開示*	*非開示*	*非開示*	*非開示*	*非開示*	200
TS924	建柱・基礎設置 路側式 単柱式	メッキ品 φ 101.6	基	*非開示*	*非開示*	*非開示*	*非開示*	*非開示*	*非開示*	*非開示*	200
TS925	建柱・基礎設置 路側式 単柱式	メッキ+静電粉体塗装 φ 60.5	基	*非開示*	*非開示*	*非開示*	*非開示*	*非開示*	*非開示*	*非開示*	200
TS926	建柱・基礎設置 路側式 単柱式	メッキ+静電粉体塗装 φ 76.3	基	*非開示*	*非開示*	*非開示*	*非開示*	*非開示*	*非開示*	*非開示*	200
TS927	建柱・基礎設置 路側式 単柱式	メッキ+静電粉体塗装 φ 89.1	基	*非開示*	*非開示*	*非開示*	*非開示*	*非開示*	*非開示*	*非開示*	200
TS928	建柱・基礎設置 路側式 単柱式	静電粉体塗装 φ 60.5	基	*非開示*	*非開示*	*非開示*	*非開示*	*非開示*	*非開示*	*非開示*	200
TS929	建柱・基礎設置 路側式 単柱式	静電粉体塗装 φ 76.3	基	*非開示*	*非開示*	*非開示*	*非開示*	*非開示*	*非開示*	*非開示*	200
TS930	建柱・基礎設置 路側式 単柱式	静電粉体塗装 φ 89.1	基	*非開示*	*非開示*	*非開示*	*非開示*	*非開示*	*非開示*	*非開示*	200
	●建柱 路側式 複柱式-----										
TS931	建柱・基礎設置 路側式 複柱式	メッキ品 φ 60.5	基	*非開示*	*非開示*	*非開示*	*非開示*	*非開示*	*非開示*	*非開示*	200
TS932	建柱・基礎設置 路側式 複柱式	メッキ品 φ 76.3	基	*非開示*	*非開示*	*非開示*	*非開示*	*非開示*	*非開示*	*非開示*	200
TS933	建柱・基礎設置 路側式 複柱式	メッキ品 φ 89.1	基	*非開示*	*非開示*	*非開示*	*非開示*	*非開示*	*非開示*	*非開示*	200
TS934	建柱・基礎設置 路側式 複柱式	メッキ品 φ 101.6	基	*非開示*	*非開示*	*非開示*	*非開示*	*非開示*	*非開示*	*非開示*	200
TS935	建柱・基礎設置 路側式 複柱式	メッキ+静電粉体塗装 φ 60.5	基	*非開示*	*非開示*	*非開示*	*非開示*	*非開示*	*非開示*	*非開示*	200
TS936	建柱・基礎設置 路側式 複柱式	メッキ+静電粉体塗装 φ 76.3	基	*非開示*	*非開示*	*非開示*	*非開示*	*非開示*	*非開示*	*非開示*	200
TS937	建柱・基礎設置 路側式 複柱式	メッキ+静電粉体塗装 φ 89.1	基	*非開示*	*非開示*	*非開示*	*非開示*	*非開示*	*非開示*	*非開示*	200
TS938	建柱・基礎設置 路側式 複柱式	静電粉体塗装 φ 60.5	基	*非開示*	*非開示*	*非開示*	*非開示*	*非開示*	*非開示*	*非開示*	200
TS939	建柱・基礎設置 路側式 複柱式	静電粉体塗装 φ 76.3	基	*非開示*	*非開示*	*非開示*	*非開示*	*非開示*	*非開示*	*非開示*	200
TS940	建柱・基礎設置 路側式 複柱式	静電粉体塗装 φ 89.1	基	*非開示*	*非開示*	*非開示*	*非開示*	*非開示*	*非開示*	*非開示*	200
	●建柱 片持式-----										
TS942	建柱 片持式 設置手間	1基当り総質量 400kg未満	基	*非開示*	*非開示*	*非開示*	*非開示*	*非開示*	*非開示*	*非開示*	200
TS943	建柱 片持式 設置手間	1基当り総質量 400kg以上	基	*非開示*	*非開示*	*非開示*	*非開示*	*非開示*	*非開示*	*非開示*	200
	●建柱 門型式-----										
TS946	建柱 門型式 設置手間	1スパンの長さ 10m未満	基	*非開示*	*非開示*	*非開示*	*非開示*	*非開示*	*非開示*	*非開示*	200
TS947	建柱 門型式 設置手間	1スパンの長さ 10m~20m未満	基	*非開示*	*非開示*	*非開示*	*非開示*	*非開示*	*非開示*	*非開示*	200
TS948	建柱 門型式 設置手間	1スパンの長さ 20m以上	基	*非開示*	*非開示*	*非開示*	*非開示*	*非開示*	*非開示*	*非開示*	200
	●基礎設置 コンクリート基礎-----										

# 一般単価一覧表

(10)道路標識設置工

全地区単価

引き渡し場所

単価コード	名 称	規 格	単 位	単 価						機 材 集 計 コ ー ド
				06 04 01	06 05 15	06 06 15	06 07 15	06 08 15	06 09 15	
TS963	基礎（コンクリート基礎）設置	1基当りCo容量 4m3未満	m3	*非開示*	*非開示*	*非開示*	*非開示*	*非開示*	*非開示*	200
TS964	基礎（コンクリート基礎）設置	1基当りCo容量 4～6m3未満	m3	*非開示*	*非開示*	*非開示*	*非開示*	*非開示*	*非開示*	200
TS965	基礎（コンクリート基礎）設置	1基当りCo容量 6m3以上	m3	*非開示*	*非開示*	*非開示*	*非開示*	*非開示*	*非開示*	200
	●標識板設置 受注製作品									
TS951	標識板設置 受注製作品 材工共	広角プリズム 2㎡未満	㎡	*非開示*	*非開示*	*非開示*	*非開示*	*非開示*	*非開示*	200
TS952	標識板設置 受注製作品 材工共	広角プリズム 2㎡以上	㎡	*非開示*	*非開示*	*非開示*	*非開示*	*非開示*	*非開示*	200
TS949	標識板設置 受注製作品 材工共	カプセルプリズム・カプセルレンズ 2㎡未満	㎡	*非開示*	*非開示*	*非開示*	*非開示*	*非開示*	*非開示*	200
TS950	標識板設置 受注製作品 材工共	カプセルプリズム・カプセルレンズ 2㎡以上	㎡	*非開示*	*非開示*	*非開示*	*非開示*	*非開示*	*非開示*	200
TS954	標識板設置 受注製作品 材工共	封入レンズ 2㎡未満	㎡	*非開示*	*非開示*	*非開示*	*非開示*	*非開示*	*非開示*	200
TS955	標識板設置 受注製作品 材工共	封入レンズ 2㎡以上	㎡	*非開示*	*非開示*	*非開示*	*非開示*	*非開示*	*非開示*	200
TS956	標識板設置 設置手間のみ	2㎡未満	㎡	*非開示*	*非開示*	*非開示*	*非開示*	*非開示*	*非開示*	200
TS957	標識板設置 設置手間のみ	2㎡以上	㎡	*非開示*	*非開示*	*非開示*	*非開示*	*非開示*	*非開示*	200
	●標識板設置 既製品									
TS959	標識板設置 既製品 設置手間	路線番号、警戒・規制・指示標識	基	*非開示*	*非開示*	*非開示*	*非開示*	*非開示*	*非開示*	200
	●添架式標識取付金具設置									
TS960	添架式標識取付金具設置 材工共	信号アーム部に取付	組	*非開示*	*非開示*	*非開示*	*非開示*	*非開示*	*非開示*	200
TS961	添架式標識取付金具設置 材工共	照明柱・既設標識柱に取付	組	*非開示*	*非開示*	*非開示*	*非開示*	*非開示*	*非開示*	200
TS962	添架式標識取付金具 設置手間	歩道橋に取付	組	*非開示*	*非開示*	*非開示*	*非開示*	*非開示*	*非開示*	200
	●加算額									
TS992	加算額 曲げ支柱（路側式）	φ60.5	本	*非開示*	*非開示*	*非開示*	*非開示*	*非開示*	*非開示*	200
TS993	加算額 曲げ支柱（路側式）	φ76.3	本	*非開示*	*非開示*	*非開示*	*非開示*	*非開示*	*非開示*	200
TS994	加算額 曲げ支柱（路側式）	φ89.1	本	*非開示*	*非開示*	*非開示*	*非開示*	*非開示*	*非開示*	200
TS990	加算額 標識板の裏面塗装		㎡	*非開示*	*非開示*	*非開示*	*非開示*	*非開示*	*非開示*	200
TS991	加算額 アンカーボルト材料単価		kg	*非開示*	*非開示*	*非開示*	*非開示*	*非開示*	*非開示*	200
	●支柱撤去									
TS971	標識柱・基礎撤去 路側式	単柱式	基	*非開示*	*非開示*	*非開示*	*非開示*	*非開示*	*非開示*	200
TS972	標識柱・基礎撤去 路側式	複柱式	基	*非開示*	*非開示*	*非開示*	*非開示*	*非開示*	*非開示*	200
TS973	標識柱撤去 片持式	1基当り総質量 400kg未満	基	*非開示*	*非開示*	*非開示*	*非開示*	*非開示*	*非開示*	200
TS974	標識柱撤去 片持式	1基当り総質量 400kg以上	基	*非開示*	*非開示*	*非開示*	*非開示*	*非開示*	*非開示*	200
TS976	標識柱撤去 門型式	1スパンの長さ 10m未満	基	*非開示*	*非開示*	*非開示*	*非開示*	*非開示*	*非開示*	200



# 一般単価一覧表

(11)道路付属物工

全地区単価

引き渡し場所

単価コード	名 称	規 格	単 位	単 価						機 材 集 計 コ ー ド
				06 04 01	06 05 15	06 06 15	06 07 15	06 08 15	06 09 15	
	●視線誘導標 土中建込-----									
TH701	視線誘導標 土中建込 両面反射	φ100以下 支柱 φ34	本	*非開示*	*非開示*	*非開示*	*非開示*	*非開示*	*非開示*	200
TH702	視線誘導標 土中建込 両面反射	φ100以下 支柱 φ60.5	本	*非開示*	*非開示*	*非開示*	*非開示*	*非開示*	*非開示*	200
TH703	視線誘導標 土中建込 両面反射	φ100以下 支柱 φ89	本	*非開示*	*非開示*	*非開示*	*非開示*	*非開示*	*非開示*	200
TH704	視線誘導標 土中建込 両面反射	φ300 支柱 φ60.5	本	*非開示*	*非開示*	*非開示*	*非開示*	*非開示*	*非開示*	200
TH705	視線誘導標 土中建込 片面反射	φ100以下 支柱 φ34	本	*非開示*	*非開示*	*非開示*	*非開示*	*非開示*	*非開示*	200
TH706	視線誘導標 土中建込 片面反射	φ100以下 支柱 φ60.5	本	*非開示*	*非開示*	*非開示*	*非開示*	*非開示*	*非開示*	200
TH707	視線誘導標 土中建込 片面反射	φ100以下 支柱 φ89	本	*非開示*	*非開示*	*非開示*	*非開示*	*非開示*	*非開示*	200
TH708	視線誘導標 土中建込 片面反射	φ300 支柱 φ60.5	本	*非開示*	*非開示*	*非開示*	*非開示*	*非開示*	*非開示*	200
	●視線誘導標 Co建込(穿孔含)-----									
TH771	視線誘導標 Co建込 穿孔含	両面反射 φ100以下 支柱 φ34	本	*非開示*	*非開示*	*非開示*	*非開示*	*非開示*	*非開示*	200
TH772	視線誘導標 Co建込 穿孔含	両面反射 φ100以下 支柱 φ60.5	本	*非開示*	*非開示*	*非開示*	*非開示*	*非開示*	*非開示*	200
TH773	視線誘導標 Co建込 穿孔含	両面反射 φ100以下 支柱 φ89	本	*非開示*	*非開示*	*非開示*	*非開示*	*非開示*	*非開示*	200
TH774	視線誘導標 Co建込 穿孔含	両面反射 φ300 支柱 φ60.5	本	*非開示*	*非開示*	*非開示*	*非開示*	*非開示*	*非開示*	200
TH775	視線誘導標 Co建込 穿孔含	片面反射 φ100以下 支柱 φ34	本	*非開示*	*非開示*	*非開示*	*非開示*	*非開示*	*非開示*	200
TH776	視線誘導標 Co建込 穿孔含	片面反射 φ100以下 支柱 φ60.5	本	*非開示*	*非開示*	*非開示*	*非開示*	*非開示*	*非開示*	200
TH777	視線誘導標 Co建込 穿孔含	片面反射 φ100以下 支柱 φ89	本	*非開示*	*非開示*	*非開示*	*非開示*	*非開示*	*非開示*	200
TH778	視線誘導標 Co建込 穿孔含	片面反射 φ300 支柱 φ60.5	本	*非開示*	*非開示*	*非開示*	*非開示*	*非開示*	*非開示*	200
	●視線誘導標 Co建込(穿孔無)-----									
TH779	視線誘導標 Co建込 穿孔含まず	両面反射 φ100以下 支柱 φ34	本	*非開示*	*非開示*	*非開示*	*非開示*	*非開示*	*非開示*	200
TH780	視線誘導標 Co建込 穿孔含まず	両面反射 φ100以下 支柱 φ60.5	本	*非開示*	*非開示*	*非開示*	*非開示*	*非開示*	*非開示*	200
TH781	視線誘導標 Co建込 穿孔含まず	両面反射 φ100以下 支柱 φ89	本	*非開示*	*非開示*	*非開示*	*非開示*	*非開示*	*非開示*	200
TH782	視線誘導標 Co建込 穿孔含まず	両面反射 φ300 支柱 φ60.5	本	*非開示*	*非開示*	*非開示*	*非開示*	*非開示*	*非開示*	200
TH783	視線誘導標 Co建込 穿孔含まず	片面反射 φ100以下 支柱 φ34	本	*非開示*	*非開示*	*非開示*	*非開示*	*非開示*	*非開示*	200
TH784	視線誘導標 Co建込 穿孔含まず	片面反射 φ100以下 支柱 φ60.5	本	*非開示*	*非開示*	*非開示*	*非開示*	*非開示*	*非開示*	200
TH785	視線誘導標 Co建込 穿孔含まず	片面反射 φ100以下 支柱 φ89	本	*非開示*	*非開示*	*非開示*	*非開示*	*非開示*	*非開示*	200
TH786	視線誘導標 Co建込 穿孔含まず	片面反射 φ300 支柱 φ60.5	本	*非開示*	*非開示*	*非開示*	*非開示*	*非開示*	*非開示*	200
	●視線誘導標 防護柵取付-----									
TH717	視線誘導標 防護柵取付 両面反射	φ100以下 バンド式	本	*非開示*	*非開示*	*非開示*	*非開示*	*非開示*	*非開示*	200
TH718	視線誘導標 防護柵取付 両面反射	φ100以下 ボルト式	本	*非開示*	*非開示*	*非開示*	*非開示*	*非開示*	*非開示*	200

(11)道路付属物工

# 一般単価一覧表

全地区単価

引き渡し場所

単価コード	名 称	規 格	単 位	単 価						機 材 集 計 コ ー ド
				06 04 01	06 05 15	06 06 15	06 07 15	06 08 15	06 09 15	
TH719	視線誘導標 防護柵取付 両面反射	φ100以下 かぶせ式	本	*非開示*	*非開示*	*非開示*	*非開示*	*非開示*	*非開示*	200
TH720	視線誘導標 防護柵取付 両面反射	φ300 バンド式	本	*非開示*	*非開示*	*非開示*	*非開示*	*非開示*	*非開示*	200
TH721	視線誘導標 防護柵取付 片面反射	φ100以下 バンド式	本	*非開示*	*非開示*	*非開示*	*非開示*	*非開示*	*非開示*	200
TH722	視線誘導標 防護柵取付 片面反射	φ100以下 ボルト式	本	*非開示*	*非開示*	*非開示*	*非開示*	*非開示*	*非開示*	200
TH723	視線誘導標 防護柵取付 片面反射	φ100以下 かぶせ式	本	*非開示*	*非開示*	*非開示*	*非開示*	*非開示*	*非開示*	200
TH724	視線誘導標 防護柵取付 片面反射	φ300 バンド式	本	*非開示*	*非開示*	*非開示*	*非開示*	*非開示*	*非開示*	200
	●視線誘導標 構造物取付-----									
TH725	視線誘導標 構造物取付 両面反射	φ100以下 側壁用	本	*非開示*	*非開示*	*非開示*	*非開示*	*非開示*	*非開示*	200
TH726	視線誘導標 構造物取付 両面反射	φ100以下 ベースプレート式	本	*非開示*	*非開示*	*非開示*	*非開示*	*非開示*	*非開示*	200
TH727	視線誘導標 構造物取付 両面反射	φ300 ベースプレート式	本	*非開示*	*非開示*	*非開示*	*非開示*	*非開示*	*非開示*	200
TH728	視線誘導標 構造物取付 片面反射	φ100以下 側壁用	本	*非開示*	*非開示*	*非開示*	*非開示*	*非開示*	*非開示*	200
TH729	視線誘導標 構造物取付 片面反射	φ100以下 ベースプレート式	本	*非開示*	*非開示*	*非開示*	*非開示*	*非開示*	*非開示*	200
TH730	視線誘導標 構造物取付 片面反射	φ300 ベースプレート式	本	*非開示*	*非開示*	*非開示*	*非開示*	*非開示*	*非開示*	200
	●スノーポール併用型・土中建込-----									
TH731	視線誘導標 土中(2段) 両面反射	φ100以下 反射体数 1個	本	*非開示*	*非開示*	*非開示*	*非開示*	*非開示*	*非開示*	200
TH733	視線誘導標 土中(2段) 片面反射	φ100以下 反射体数 1個	本	*非開示*	*非開示*	*非開示*	*非開示*	*非開示*	*非開示*	200
TH732	視線誘導標 土中(2段) 片面反射	φ100以下 反射体数 2個	本	*非開示*	*非開示*	*非開示*	*非開示*	*非開示*	*非開示*	200
	●スノーポール併用型・コンクリート建込	《穿孔含》-----								
TH787	視線誘導標 Co(2段) 穿孔含	両面反射 φ100以下 反射体数 1個	本	*非開示*	*非開示*	*非開示*	*非開示*	*非開示*	*非開示*	200
TH789	視線誘導標 Co(2段) 穿孔含	片面反射 φ100以下 反射体数 1個	本	*非開示*	*非開示*	*非開示*	*非開示*	*非開示*	*非開示*	200
TH788	視線誘導標 Co(2段) 穿孔含	片面反射 φ100以下 反射体数 2個	本	*非開示*	*非開示*	*非開示*	*非開示*	*非開示*	*非開示*	200
	●スノーポール併用型・コンクリート建込	《穿孔無》-----								
TH790	視線誘導標 Co(2段) 穿孔含まず	両面反射 φ100以下 反射体数 1個	本	*非開示*	*非開示*	*非開示*	*非開示*	*非開示*	*非開示*	200
TH792	視線誘導標 Co(2段) 穿孔含まず	片面反射 φ100以下 反射体数 1個	本	*非開示*	*非開示*	*非開示*	*非開示*	*非開示*	*非開示*	200
TH791	視線誘導標 Co(2段) 穿孔含まず	片面反射 φ100以下 反射体数 2個	本	*非開示*	*非開示*	*非開示*	*非開示*	*非開示*	*非開示*	200
	●道路付属物撤去工-----									
TH751	視線誘導標 撤去	土中建込 スノーポール併用型含	本	*非開示*	*非開示*	*非開示*	*非開示*	*非開示*	*非開示*	200
TH752	視線誘導標 撤去	Co建込 スノーポール併用型含	本	*非開示*	*非開示*	*非開示*	*非開示*	*非開示*	*非開示*	200
TH753	視線誘導標 撤去	防護柵取付 スノーポール併用型含	本	*非開示*	*非開示*	*非開示*	*非開示*	*非開示*	*非開示*	200
TH754	視線誘導標 撤去	構造物取付 スノーポール併用型含	本	*非開示*	*非開示*	*非開示*	*非開示*	*非開示*	*非開示*	200





# 一般単価一覧表

(12)法面工(C o吹付等)・法枠・鉄筋挿入工

全地区単価

引き渡し場所

単価コード	名 称	規 格	単 位	単 価						機 材 集 計 コ ー ド
				06 04 01	06 05 15	06 06 15	06 07 15	06 08 15	06 09 15	
	◆モルタル吹付工-----									
TS611	法面工 (モルタル吹付)	(厚 5cm N)	m <sup>2</sup>	*非開示*	*非開示*	*非開示*	*非開示*	*非開示*	*非開示*	200
TS612	法面工 (モルタル吹付)	(厚 6cm N)	m <sup>2</sup>	*非開示*	*非開示*	*非開示*	*非開示*	*非開示*	*非開示*	200
TS613	法面工 (モルタル吹付)	(厚 7cm N)	m <sup>2</sup>	*非開示*	*非開示*	*非開示*	*非開示*	*非開示*	*非開示*	200
TS614	法面工 (モルタル吹付)	(厚 8cm N)	m <sup>2</sup>	*非開示*	*非開示*	*非開示*	*非開示*	*非開示*	*非開示*	200
TS615	法面工 (モルタル吹付)	(厚 9cm N)	m <sup>2</sup>	*非開示*	*非開示*	*非開示*	*非開示*	*非開示*	*非開示*	200
TS616	法面工 (モルタル吹付)	(厚10cm N)	m <sup>2</sup>	*非開示*	*非開示*	*非開示*	*非開示*	*非開示*	*非開示*	200
	◆コンクリート吹付工-----									
TS621	法面工 (コンクリート吹付)	(厚10cm N)	m <sup>2</sup>	*非開示*	*非開示*	*非開示*	*非開示*	*非開示*	*非開示*	200
TS622	法面工 (コンクリート吹付)	(厚15cm N)	m <sup>2</sup>	*非開示*	*非開示*	*非開示*	*非開示*	*非開示*	*非開示*	200
TS623	法面工 (コンクリート吹付)	(厚20cm N)	m <sup>2</sup>	*非開示*	*非開示*	*非開示*	*非開示*	*非開示*	*非開示*	200
	◆現場吹付法枠工-----									
	●モルタル・コンクリート									
TH131	吹付枠工 モルタル・コンクリート	梁断面 150×150	m	*非開示*	*非開示*	*非開示*	*非開示*	*非開示*	*非開示*	200
TH132	吹付枠工 モルタル・コンクリート	梁断面 200×200	m	*非開示*	*非開示*	*非開示*	*非開示*	*非開示*	*非開示*	200
TH133	吹付枠工 モルタル・コンクリート	梁断面 300×300	m	*非開示*	*非開示*	*非開示*	*非開示*	*非開示*	*非開示*	200
TH134	吹付枠工 モルタル・コンクリート	梁断面 400×400	m	*非開示*	*非開示*	*非開示*	*非開示*	*非開示*	*非開示*	200
TH135	吹付枠工 モルタル・コンクリート	梁断面 500×500	m	*非開示*	*非開示*	*非開示*	*非開示*	*非開示*	*非開示*	200
TH136	吹付枠工 モルタル・コンクリート	梁断面 600×600	m	*非開示*	*非開示*	*非開示*	*非開示*	*非開示*	*非開示*	200
	●加算額									
TH001	間詰モルタル・コンクリート (加算額)		m <sup>3</sup>	*非開示*	*非開示*	*非開示*	*非開示*	*非開示*	*非開示*	200
TH233	現場吹付法枠工 (加算額)	水切りコンクリート	m <sup>3</sup>	*非開示*	*非開示*	*非開示*	*非開示*	*非開示*	*非開示*	200
TH234	現場吹付法枠工 (加算額)	表面コテ仕上げ	m <sup>2</sup>	*非開示*	*非開示*	*非開示*	*非開示*	*非開示*	*非開示*	200
	●ラス張工									
TH232	現場吹付法枠工 (ラス張工)		m <sup>2</sup>	*非開示*	*非開示*	*非開示*	*非開示*	*非開示*	*非開示*	200
	◆鉄筋挿入工-----									
TH236	鉄筋挿入工 (ロックボルト工)	現場条件Ⅰ	m	*非開示*	*非開示*	*非開示*	*非開示*	*非開示*	*非開示*	200
TH237	鉄筋挿入工 (ロックボルト工)	現場条件Ⅱ	m	*非開示*	*非開示*	*非開示*	*非開示*	*非開示*	*非開示*	200
TH238	鉄筋挿入工 (ロックボルト工)	現場条件Ⅲ	m	*非開示*	*非開示*	*非開示*	*非開示*	*非開示*	*非開示*	200
TH239	鉄筋挿入工 (ロックボルト工)	削孔機械の上下移動費	回	*非開示*	*非開示*	*非開示*	*非開示*	*非開示*	*非開示*	200





(13)法面工 (植生工)

# 一般単価一覧表

全地区単価

引き渡し場所

単価コード	名 称	規 格	単 位	単 価						機 材 集 計 コ ー ド
				06 04 01	06 05 15	06 06 15	06 07 15	06 08 15	06 09 15	
	●機械播種施工による植生工-----									
TS651	法面工 (種子吹付)		m <sup>2</sup>	*非開示*	*非開示*	*非開示*	*非開示*	*非開示*	*非開示*	200
TS641	法面工 (客土吹付)	(厚 1cm)	m <sup>2</sup>	*非開示*	*非開示*	*非開示*	*非開示*	*非開示*	*非開示*	200
TS642	法面工 (客土吹付)	(厚 2cm)	m <sup>2</sup>	*非開示*	*非開示*	*非開示*	*非開示*	*非開示*	*非開示*	200
TS643	法面工 (客土吹付)	(厚 3cm)	m <sup>2</sup>	*非開示*	*非開示*	*非開示*	*非開示*	*非開示*	*非開示*	200
TS631	法面工 (厚層基材吹付)	(厚 3cm)	m <sup>2</sup>	*非開示*	*非開示*	*非開示*	*非開示*	*非開示*	*非開示*	200
TS632	法面工 (厚層基材吹付)	(厚 4cm)	m <sup>2</sup>	*非開示*	*非開示*	*非開示*	*非開示*	*非開示*	*非開示*	200
TS633	法面工 (厚層基材吹付)	(厚 5cm)	m <sup>2</sup>	*非開示*	*非開示*	*非開示*	*非開示*	*非開示*	*非開示*	200
TS634	法面工 (厚層基材吹付)	(厚 6cm)	m <sup>2</sup>	*非開示*	*非開示*	*非開示*	*非開示*	*非開示*	*非開示*	200
TS635	法面工 (厚層基材吹付)	(厚 7cm)	m <sup>2</sup>	*非開示*	*非開示*	*非開示*	*非開示*	*非開示*	*非開示*	200
TS636	法面工 (厚層基材吹付)	(厚 8cm)	m <sup>2</sup>	*非開示*	*非開示*	*非開示*	*非開示*	*非開示*	*非開示*	200
TS637	法面工 (厚層基材吹付)	(厚10cm)	m <sup>2</sup>	*非開示*	*非開示*	*非開示*	*非開示*	*非開示*	*非開示*	200
	●人力施工による植生工-----									
TH560	植生マット工	肥料袋付	m <sup>2</sup>	*非開示*	*非開示*	*非開示*	*非開示*	*非開示*	*非開示*	200
TH561	植生シート工	肥料袋無 標準品	m <sup>2</sup>	*非開示*	*非開示*	*非開示*	*非開示*	*非開示*	*非開示*	200
TH564	植生シート工	肥料袋無 環境品	m <sup>2</sup>	*非開示*	*非開示*	*非開示*	*非開示*	*非開示*	*非開示*	200
TH801	法面芝付工 (筋芝工)	人工筋芝 (種子帯)	m <sup>2</sup>	*非開示*	*非開示*	*非開示*	*非開示*	*非開示*	*非開示*	200
TH802	法面芝付工 (筋芝工)	野芝・高麗芝	m <sup>2</sup>	*非開示*	*非開示*	*非開示*	*非開示*	*非開示*	*非開示*	200
TH803	法面芝付工 (張芝工)	野芝・高麗芝	m <sup>2</sup>	*非開示*	*非開示*	*非開示*	*非開示*	*非開示*	*非開示*	200
TH562	ネット張工 繊維ネット工	肥料袋無	m <sup>2</sup>	*非開示*	*非開示*	*非開示*	*非開示*	*非開示*	*非開示*	200
TH563	ネット張工 繊維ネット工	肥料袋付	m <sup>2</sup>	*非開示*	*非開示*	*非開示*	*非開示*	*非開示*	*非開示*	200





# 一般単価一覧表

(16) 橋梁用伸縮継手装置設置工・橋面防水工

全地区単価

引き渡し場所
--------

単価コード	名 称	規 格	単 位	単 価						機 材 集 計 コ ー ド	
				06 04 01	06 05 15	06 06 15	06 07 15	06 08 15	06 09 15		
	◆橋梁用伸縮継手装置設置工-----										
	●新設										
TS821	橋梁用ゴム伸縮継手（新設）	軽量型	m	*非開示*	*非開示*	*非開示*	*非開示*	*非開示*	*非開示*	*非開示*	200
TS823	橋梁用ゴム伸縮継手（新設）	普通型	m	*非開示*	*非開示*	*非開示*	*非開示*	*非開示*	*非開示*	*非開示*	200
	●補修										
TS827	橋梁用ゴム伸縮継手（補修）	軽量型 1車線相当	m	*非開示*	*非開示*	*非開示*	*非開示*	*非開示*	*非開示*	*非開示*	200
TS828	橋梁用ゴム伸縮継手（補修）	軽量型 2車線相当	m	*非開示*	*非開示*	*非開示*	*非開示*	*非開示*	*非開示*	*非開示*	200
TS829	橋梁用ゴム伸縮継手（補修）	普通型 1車線相当	m	*非開示*	*非開示*	*非開示*	*非開示*	*非開示*	*非開示*	*非開示*	200
TS830	橋梁用ゴム伸縮継手（補修）	普通型 2車線相当	m	*非開示*	*非開示*	*非開示*	*非開示*	*非開示*	*非開示*	*非開示*	200
	◆橋梁用埋設型伸縮継手装置設置工-----										
	●新設										
TH811	埋設型伸縮継手工 新設	舗装厚内型 後付工法	m	*非開示*	*非開示*	*非開示*	*非開示*	*非開示*	*非開示*	*非開示*	200
TH812	埋設型伸縮継手工 新設	床版箱抜型 先付工法	m	*非開示*	*非開示*	*非開示*	*非開示*	*非開示*	*非開示*	*非開示*	200
TH813	埋設型伸縮継手工 新設	床版箱抜型 後付工法	m	*非開示*	*非開示*	*非開示*	*非開示*	*非開示*	*非開示*	*非開示*	200
	●補修										
TH814	埋設型伸縮継手工 補修	舗装厚内型 1車線相当	m	*非開示*	*非開示*	*非開示*	*非開示*	*非開示*	*非開示*	*非開示*	200
TH815	埋設型伸縮継手工 補修	舗装厚内型 2車線相当	m	*非開示*	*非開示*	*非開示*	*非開示*	*非開示*	*非開示*	*非開示*	200
TH816	埋設型伸縮継手工 補修	床版箱抜型 1車線相当	m	*非開示*	*非開示*	*非開示*	*非開示*	*非開示*	*非開示*	*非開示*	200
TH817	埋設型伸縮継手工 補修	床版箱抜型 2車線相当	m	*非開示*	*非開示*	*非開示*	*非開示*	*非開示*	*非開示*	*非開示*	200
	●加算額										
TH818	埋設型伸縮継手工 加算額	本体材料費 舗装厚内型	m <sup>3</sup>	*非開示*	*非開示*	*非開示*	*非開示*	*非開示*	*非開示*	*非開示*	200
TH819	埋設型伸縮継手工 加算額	床版箱抜型 特殊合材費	m <sup>3</sup>	*非開示*	*非開示*	*非開示*	*非開示*	*非開示*	*非開示*	*非開示*	200
TH809	埋設型伸縮継手工 加算額	床版箱抜型 伸縮金物費	m	*非開示*	*非開示*	*非開示*	*非開示*	*非開示*	*非開示*	*非開示*	200
	◆橋面防水工-----										
	●シート系防水										
TH825	橋面防水工 シート系防水	新設	m <sup>2</sup>	*非開示*	*非開示*	*非開示*	*非開示*	*非開示*	*非開示*	*非開示*	200
TH826	橋面防水工 シート系防水	補修	m <sup>2</sup>	*非開示*	*非開示*	*非開示*	*非開示*	*非開示*	*非開示*	*非開示*	200
	●塗膜系防水										
TH827	橋面防水工 塗膜系防水	新設	m <sup>2</sup>	*非開示*	*非開示*	*非開示*	*非開示*	*非開示*	*非開示*	*非開示*	200
TH828	橋面防水工 塗膜系防水	補修	m <sup>2</sup>	*非開示*	*非開示*	*非開示*	*非開示*	*非開示*	*非開示*	*非開示*	200





(19)地質調査

# 一般単価一覧表

全地区単価

引き渡し場所

単価コード	名 称	規 格	単 位	単 価						機 材 集 計 コ ー ド
				06 04 01	06 05 15	06 06 15	06 07 15	06 08 15	06 09 15	
	●土質ボーリング-----									
TW001	土質ボーリング (深度 50m以下)	φ 66mm 粘性土・シルト 鉛直下方	m	*非開示*	*非開示*	*非開示*	*非開示*	*非開示*	*非開示*	200
TW002	土質ボーリング (深度 50m以下)	φ 66mm 砂・砂質土 鉛直下方	m	*非開示*	*非開示*	*非開示*	*非開示*	*非開示*	*非開示*	200
TW003	土質ボーリング (深度 50m以下)	φ 66mm 礫混じり土砂 鉛直下方	m	*非開示*	*非開示*	*非開示*	*非開示*	*非開示*	*非開示*	200
TW004	土質ボーリング (深度 50m以下)	φ 66mm 玉石混じり土砂 鉛直下方	m	*非開示*	*非開示*	*非開示*	*非開示*	*非開示*	*非開示*	200
TW005	土質ボーリング (深度 50m以下)	φ 66mm 固結シルト・固結粘土 鉛直下方	m	*非開示*	*非開示*	*非開示*	*非開示*	*非開示*	*非開示*	200
TW201	土質ノンコアボーリング (深度 50m以下)	φ 66mm 粘性土・シルト 鉛直下方	m	*非開示*	*非開示*	*非開示*	*非開示*	*非開示*	*非開示*	200
TW202	土質ノンコアボーリング (深度 50m以下)	φ 66mm 砂・砂質土 鉛直下方	m	*非開示*	*非開示*	*非開示*	*非開示*	*非開示*	*非開示*	200
TW203	土質ノンコアボーリング (深度 50m以下)	φ 66mm 礫混じり土砂 鉛直下方	m	*非開示*	*非開示*	*非開示*	*非開示*	*非開示*	*非開示*	200
TW204	土質ノンコアボーリング (深度 50m以下)	φ 66mm 玉石混じり土砂 鉛直下方	m	*非開示*	*非開示*	*非開示*	*非開示*	*非開示*	*非開示*	200
TW205	土質ノンコアボーリング (深度 50m以下)	φ 66mm 固結シルト・固結粘土 鉛直下方	m	*非開示*	*非開示*	*非開示*	*非開示*	*非開示*	*非開示*	200
TW206	土質ボーリング (深度 50m以下)	φ 76mm 粘性土・シルト 鉛直下方	m	14800	14800	14800	14800	14800	14800	200
TW207	土質ボーリング (深度 50m以下)	φ 76mm 砂・砂質土 鉛直下方	m	17700	17700	17700	17700	17700	17700	200
TW208	土質ボーリング (深度 50m以下)	φ 76mm 礫混じり土砂 鉛直下方	m	33100	33100	33100	33100	33100	33100	200
TW209	土質ボーリング (深度 50m以下)	φ 76mm 玉石混じり土砂 鉛直下方	m	67200	67200	67200	67200	67200	67200	200
TW210	土質ボーリング (深度 50m以下)	φ 76mm 固結シルト・固結粘土 鉛直下方	m	23500	23500	23500	23500	23500	23500	200
TW211	土質ノンコアボーリング (深度 50m以下)	φ 76mm 粘性土・シルト 鉛直下方	m	13500	13500	13500	13500	13500	13500	200
TW212	土質ノンコアボーリング (深度 50m以下)	φ 76mm 砂・砂質土 鉛直下方	m	16100	16100	16100	16100	16100	16100	200
TW213	土質ノンコアボーリング (深度 50m以下)	φ 76mm 礫混じり土砂 鉛直下方	m	30100	30100	30100	30100	30100	30100	200
TW214	土質ノンコアボーリング (深度 50m以下)	φ 76mm 玉石混じり土砂 鉛直下方	m	61100	61100	61100	61100	61100	61100	200
TW215	土質ノンコアボーリング (深度 50m以下)	φ 76mm 固結シルト・固結粘土 鉛直下方	m	21400	21400	21400	21400	21400	21400	200
TW006	土質ボーリング (深度 50m以下)	φ 86mm 粘性土・シルト 鉛直下方	m	*非開示*	*非開示*	*非開示*	*非開示*	*非開示*	*非開示*	200
TW007	土質ボーリング (深度 50m以下)	φ 86mm 砂・砂質土 鉛直下方	m	*非開示*	*非開示*	*非開示*	*非開示*	*非開示*	*非開示*	200
TW008	土質ボーリング (深度 50m以下)	φ 86mm 礫混じり土砂 鉛直下方	m	*非開示*	*非開示*	*非開示*	*非開示*	*非開示*	*非開示*	200
TW009	土質ボーリング (深度 50m以下)	φ 86mm 玉石混じり土砂 鉛直下方	m	*非開示*	*非開示*	*非開示*	*非開示*	*非開示*	*非開示*	200
TW010	土質ボーリング (深度 50m以下)	φ 86mm 固結シルト・固結粘土 鉛直下方	m	*非開示*	*非開示*	*非開示*	*非開示*	*非開示*	*非開示*	200
TW221	土質ノンコアボーリング (深度 50m以下)	φ 86mm 粘性土・シルト 鉛直下方	m	*非開示*	*非開示*	*非開示*	*非開示*	*非開示*	*非開示*	200
TW222	土質ノンコアボーリング (深度 50m以下)	φ 86mm 砂・砂質土 鉛直下方	m	*非開示*	*非開示*	*非開示*	*非開示*	*非開示*	*非開示*	200
TW223	土質ノンコアボーリング (深度 50m以下)	φ 86mm 礫混じり土砂 鉛直下方	m	*非開示*	*非開示*	*非開示*	*非開示*	*非開示*	*非開示*	200
TW224	土質ノンコアボーリング (深度 50m以下)	φ 86mm 玉石混じり土砂 鉛直下方	m	*非開示*	*非開示*	*非開示*	*非開示*	*非開示*	*非開示*	200

(19)地質調査

# 一般単価一覧表

全地区単価

引き渡し場所

単価コード	名 称	規 格	単 位	単 価						機 材 集 計 コ ー ド
				06 04 01	06 05 15	06 06 15	06 07 15	06 08 15	06 09 15	
TW225	土質ノンコアボーリング (深度 50m以下)	φ 86mm 固結シルト・固結粘土 鉛直下方	m	*非開示*	*非開示*	*非開示*	*非開示*	*非開示*	*非開示*	200
TW011	土質ボーリング (深度 50m以下)	φ 116mm 粘性土・シルト 鉛直下方	m	*非開示*	*非開示*	*非開示*	*非開示*	*非開示*	*非開示*	200
TW012	土質ボーリング (深度 50m以下)	φ 116mm 砂・砂質土 鉛直下方	m	*非開示*	*非開示*	*非開示*	*非開示*	*非開示*	*非開示*	200
TW013	土質ボーリング (深度 50m以下)	φ 116mm 礫混じり土砂 鉛直下方	m	*非開示*	*非開示*	*非開示*	*非開示*	*非開示*	*非開示*	200
TW014	土質ボーリング (深度 50m以下)	φ 116mm 玉石混じり土砂 鉛直下方	m	*非開示*	*非開示*	*非開示*	*非開示*	*非開示*	*非開示*	200
TW015	土質ボーリング (深度 50m以下)	φ 116mm 固結シルト・固結粘土 鉛直下方	m	*非開示*	*非開示*	*非開示*	*非開示*	*非開示*	*非開示*	200
TW231	土質ノンコアボーリング (深度 50m以下)	φ 116mm 粘性土・シルト 鉛直下方	m	*非開示*	*非開示*	*非開示*	*非開示*	*非開示*	*非開示*	200
TW232	土質ノンコアボーリング (深度 50m以下)	φ 116mm 砂・砂質土 鉛直下方	m	*非開示*	*非開示*	*非開示*	*非開示*	*非開示*	*非開示*	200
TW233	土質ノンコアボーリング (深度 50m以下)	φ 116mm 礫混じり土砂 鉛直下方	m	*非開示*	*非開示*	*非開示*	*非開示*	*非開示*	*非開示*	200
TW234	土質ノンコアボーリング (深度 50m以下)	φ 116mm 玉石混じり土砂 鉛直下方	m	*非開示*	*非開示*	*非開示*	*非開示*	*非開示*	*非開示*	200
TW235	土質ノンコアボーリング (深度 50m以下)	φ 116mm 固結シルト・固結粘土 鉛直下方	m	*非開示*	*非開示*	*非開示*	*非開示*	*非開示*	*非開示*	200
	●岩盤ボーリング-----									
TW021	岩盤ボーリング(深度 50m以下)	φ 66mm 軟岩 鉛直下方	m	*非開示*	*非開示*	*非開示*	*非開示*	*非開示*	*非開示*	200
TW022	岩盤ボーリング(深度 50m以下)	φ 66mm 中硬岩 鉛直下方	m	*非開示*	*非開示*	*非開示*	*非開示*	*非開示*	*非開示*	200
TW023	岩盤ボーリング(深度 50m以下)	φ 66mm 硬岩 鉛直下方	m	*非開示*	*非開示*	*非開示*	*非開示*	*非開示*	*非開示*	200
TW024	岩盤ボーリング(深度 50m以下)	φ 66mm 極硬岩 鉛直下方	m	*非開示*	*非開示*	*非開示*	*非開示*	*非開示*	*非開示*	200
TW025	岩盤ボーリング(深度 50m以下)	φ 66mm 破砕帯 鉛直下方	m	*非開示*	*非開示*	*非開示*	*非開示*	*非開示*	*非開示*	200
TW301	岩盤ノンコアボーリング(深度 50m以下)	φ 66mm 軟岩 鉛直下方	m	29700	29700	29700	29700	29700	29700	200
TW302	岩盤ノンコアボーリング(深度 50m以下)	φ 66mm 中硬岩 鉛直下方	m	37100	37100	37100	37100	37100	37100	200
TW303	岩盤ノンコアボーリング(深度 50m以下)	φ 66mm 硬岩 鉛直下方	m	43400	43400	43400	43400	43400	43400	200
TW304	岩盤ノンコアボーリング(深度 50m以下)	φ 66mm 極硬岩 鉛直下方	m	71300	71300	71300	71300	71300	71300	200
TW305	岩盤ノンコアボーリング(深度 50m以下)	φ 66mm 破砕帯 鉛直下方	m	79200	79200	79200	79200	79200	79200	200
TW026	岩盤ボーリング(深度 50m以下)	φ 76mm 軟岩 鉛直下方	m	*非開示*	*非開示*	*非開示*	*非開示*	*非開示*	*非開示*	200
TW027	岩盤ボーリング(深度 50m以下)	φ 76mm 中硬岩 鉛直下方	m	*非開示*	*非開示*	*非開示*	*非開示*	*非開示*	*非開示*	200
TW028	岩盤ボーリング(深度 50m以下)	φ 76mm 硬岩 鉛直下方	m	*非開示*	*非開示*	*非開示*	*非開示*	*非開示*	*非開示*	200
TW029	岩盤ボーリング(深度 50m以下)	φ 76mm 極硬岩 鉛直下方	m	*非開示*	*非開示*	*非開示*	*非開示*	*非開示*	*非開示*	200
TW030	岩盤ボーリング(深度 50m以下)	φ 76mm 破砕帯 鉛直下方	m	*非開示*	*非開示*	*非開示*	*非開示*	*非開示*	*非開示*	200
TW311	岩盤ノンコアボーリング(深度 50m以下)	φ 76mm 軟岩 鉛直下方	m	35000	35000	35000	35000	35000	35000	200
TW312	岩盤ノンコアボーリング(深度 50m以下)	φ 76mm 中硬岩 鉛直下方	m	42800	42800	42800	42800	42800	42800	200
TW313	岩盤ノンコアボーリング(深度 50m以下)	φ 76mm 硬岩 鉛直下方	m	50600	50600	50600	50600	50600	50600	200



(19)地質調査

# 一般単価一覧表

全地区単価

引き渡し場所

単価コード	名 称	規 格	単 位	単 価						機 材 集 計 コ ー ド
				06 04 01	06 05 15	06 06 15	06 07 15	06 08 15	06 09 15	
TW314	岩盤ノンコアボーリング(深度 50m以下)	φ 76mm 極硬岩 鉛直下方	m	82100	82100	82100	82100	82100	82100	200
TW315	岩盤ノンコアボーリング(深度 50m以下)	φ 76mm 破碎帯 鉛直下方	m	90900	90900	90900	90900	90900	90900	200
TW031	岩盤ボーリング(深度 50m以下)	φ 86mm 軟岩 鉛直下方	m	*非開示*	*非開示*	*非開示*	*非開示*	*非開示*	*非開示*	200
TW032	岩盤ボーリング(深度 50m以下)	φ 86mm 中硬岩 鉛直下方	m	*非開示*	*非開示*	*非開示*	*非開示*	*非開示*	*非開示*	200
TW321	岩盤ノンコアボーリング(深度 50m以下)	φ 86mm 軟岩 鉛直下方	m	36900	36900	36900	36900	36900	36900	200
TW322	岩盤ノンコアボーリング(深度 50m以下)	φ 86mm 中硬岩 鉛直下方	m	44900	44900	44900	44900	44900	44900	200
	●サンプリング-----									
TW041	固定式ストン式シウォールサンプラー(シウォールサンプリング)	粘性土	本	*非開示*	*非開示*	*非開示*	*非開示*	*非開示*	*非開示*	200
TW042	ローター式二重管サンプラー(デュソサンプリング)	粘性土	本	*非開示*	*非開示*	*非開示*	*非開示*	*非開示*	*非開示*	200
TW043	ローター式三重管サンプラー(トリプルサンプリング)	砂質土	本	*非開示*	*非開示*	*非開示*	*非開示*	*非開示*	*非開示*	200
	●サウンディング・原位置試験-----									
TW051	標準貫入試験	粘性土・シルト	回	*非開示*	*非開示*	*非開示*	*非開示*	*非開示*	*非開示*	200
TW052	標準貫入試験	砂・砂質土	回	*非開示*	*非開示*	*非開示*	*非開示*	*非開示*	*非開示*	200
TW053	標準貫入試験	礫混じり土砂	回	*非開示*	*非開示*	*非開示*	*非開示*	*非開示*	*非開示*	200
TW054	標準貫入試験	玉石混じり土砂	回	*非開示*	*非開示*	*非開示*	*非開示*	*非開示*	*非開示*	200
TW055	標準貫入試験	軟岩	回	*非開示*	*非開示*	*非開示*	*非開示*	*非開示*	*非開示*	200
TW056	標準貫入試験	固結シルト・固結粘土	回	*非開示*	*非開示*	*非開示*	*非開示*	*非開示*	*非開示*	200
TW061	プレッシャーメータ試験(孔内水平載荷試験)	普通載荷 (2.5MN/m <sup>2</sup> 以下) GL-50m以内	回	*非開示*	*非開示*	*非開示*	*非開示*	*非開示*	*非開示*	200
TW062	プレッシャーメータ試験(孔内水平載荷試験)	中圧載荷 (2.5~10MN/m <sup>2</sup> ) GL-50m以内	回	*非開示*	*非開示*	*非開示*	*非開示*	*非開示*	*非開示*	200
TW063	プレッシャーメータ試験(孔内水平載荷試験)	高圧載荷 (10~20MN/m <sup>2</sup> ) GL-50m以内	回	*非開示*	*非開示*	*非開示*	*非開示*	*非開示*	*非開示*	200
TW071	現場透水試験	オーガー法 GL-10m以内	回	*非開示*	*非開示*	*非開示*	*非開示*	*非開示*	*非開示*	200
TW072	現場透水試験	ケーシング法 GL-10m以内	回	*非開示*	*非開示*	*非開示*	*非開示*	*非開示*	*非開示*	200
TW073	現場透水試験	一重管式 GL-20m以内	回	*非開示*	*非開示*	*非開示*	*非開示*	*非開示*	*非開示*	200
TW074	現場透水試験	二重管式 GL-20m以内	回	*非開示*	*非開示*	*非開示*	*非開示*	*非開示*	*非開示*	200
TW075	現場透水試験	揚水法 GL-20m以内	回	*非開示*	*非開示*	*非開示*	*非開示*	*非開示*	*非開示*	200
TW081	スウェーデン式サウンディング	GL-10m以内	m	*非開示*	*非開示*	*非開示*	*非開示*	*非開示*	*非開示*	200
TW082	機械式コーン(オランダ式二重管コーン)貫入試験	20kN GL-30m以内	m	*非開示*	*非開示*	*非開示*	*非開示*	*非開示*	*非開示*	200
TW083	機械式コーン(オランダ式二重管コーン)貫入試験	100kN GL-30m以内	m	*非開示*	*非開示*	*非開示*	*非開示*	*非開示*	*非開示*	200
TW084	ポータブルコーン貫入試験	単管式 GL-5m以内	m	*非開示*	*非開示*	*非開示*	*非開示*	*非開示*	*非開示*	200
TW085	ポータブルコーン貫入試験	二重管式 GL-5m以内	m	*非開示*	*非開示*	*非開示*	*非開示*	*非開示*	*非開示*	200

(19)地質調査

# 一般単価一覧表

全地区単価

引き渡し場所

単価コード	名 称	規 格	単 位	単 価						機 材 集 計 コ ー ド
				06 04 01	06 05 15	06 06 15	06 07 15	06 08 15	06 09 15	
	●現場内小運搬-----									
TW101	人肩運搬	50m以下 総運搬距離	t	*非開示*	*非開示*	*非開示*	*非開示*	*非開示*	*非開示*	200
TW102	人肩運搬	50m超～100m以下 総運搬距離	t	*非開示*	*非開示*	*非開示*	*非開示*	*非開示*	*非開示*	200
TW330	特装車運搬（クローラ）	100m以下 総運搬距離	t	*非開示*	*非開示*	*非開示*	*非開示*	*非開示*	*非開示*	200
TW331	特装車運搬（クローラ）	100m超～ 300m以下 総運搬距離	t	*非開示*	*非開示*	*非開示*	*非開示*	*非開示*	*非開示*	200
TW332	特装車運搬（クローラ）	300m超～ 500m以下 総運搬距離	t	*非開示*	*非開示*	*非開示*	*非開示*	*非開示*	*非開示*	200
TW333	特装車運搬（クローラ）	500m超～ 1000m以下 総運搬距離	t	*非開示*	*非開示*	*非開示*	*非開示*	*非開示*	*非開示*	200
TW334	モノレール運搬	50m以下 設置距離	t	*非開示*	*非開示*	*非開示*	*非開示*	*非開示*	*非開示*	200
TW335	モノレール運搬	50m超～ 100m以下 設置距離	t	*非開示*	*非開示*	*非開示*	*非開示*	*非開示*	*非開示*	200
TW336	モノレール運搬	100m超～ 200m以下 設置距離	t	*非開示*	*非開示*	*非開示*	*非開示*	*非開示*	*非開示*	200
TW337	モノレール運搬	200m超～ 300m以下 設置距離	t	*非開示*	*非開示*	*非開示*	*非開示*	*非開示*	*非開示*	200
TW338	モノレール運搬	300m超～ 500m以下 設置距離	t	*非開示*	*非開示*	*非開示*	*非開示*	*非開示*	*非開示*	200
TW339	モノレール運搬	500m超～ 1000m以下 設置距離	t	*非開示*	*非開示*	*非開示*	*非開示*	*非開示*	*非開示*	200
TW340	モノレール架設・撤去	50m以下	箇所	*非開示*	*非開示*	*非開示*	*非開示*	*非開示*	*非開示*	200
TW341	モノレール架設・撤去	50m超～ 100m以下	箇所	*非開示*	*非開示*	*非開示*	*非開示*	*非開示*	*非開示*	200
TW342	モノレール架設・撤去	100m超～ 200m以下	箇所	*非開示*	*非開示*	*非開示*	*非開示*	*非開示*	*非開示*	200
TW343	モノレール架設・撤去	200m超～ 300m以下	箇所	*非開示*	*非開示*	*非開示*	*非開示*	*非開示*	*非開示*	200
TW344	モノレール架設・撤去	300m超～ 500m以下	箇所	*非開示*	*非開示*	*非開示*	*非開示*	*非開示*	*非開示*	200
TW345	モノレール架設・撤去	500m超～ 1000m以下	箇所	*非開示*	*非開示*	*非開示*	*非開示*	*非開示*	*非開示*	200
TW124	モノレール機械器具損料	50m以下	日	1800	1800	1800	1800	1900	1900	193
TW125	モノレール機械器具損料	50m超～ 100m以下	日	2000	2000	2000	2000	2400	2400	193
TW126	モノレール機械器具損料	100m超～ 200m以下	日	2400	2400	2400	2400	2600	2600	193
TW127	モノレール機械器具損料	200m超～ 300m以下	日	2600	2600	2600	2600	2800	2800	193
TW128	モノレール機械器具損料	300m超～ 500m以下	日	2900	2900	2900	2900	3200	3200	193
TW120	モノレール機械器具損料	500m超～1000m以下	日	4200	4200	4200	4200	4600	4600	191
TW121	索道機械器具損料	100m以下	日	4240	4240	4240	4240	4240	4240	200
TW122	索道機械器具損料	100m超～ 500m以下	日	5720	5720	5720	5720	5720	5720	200
TW123	索道機械器具損料	500m超～1000m以下	日	6710	6710	6710	6710	6710	6710	200
	●足場仮設-----									
TW129	平坦地足場	板材足場（高さ0.3m以下）	箇所	*非開示*	*非開示*	*非開示*	*非開示*	*非開示*	*非開示*	200





(1) 区画線工

# 一般単価一覧表

全地区単価

引き渡し場所

単価コード	名 称	規 格	単 位	単 価						機 材 集 計 コ ー ド
				06 04 01	06 05 15	06 06 15	06 07 15	06 08 15	06 09 15	
TL401	区画線設置[熔融式][供用区間]	実線15cm 時間制約無 昼間	m	*非開示*	*非開示*	*非開示*	*非開示*	*非開示*	*非開示*	145
TL401Q6	区画線設置[熔融式][供用区間]	[4週6休]実線15cm 制約無 昼間	m	*非開示*	*非開示*	*非開示*	*非開示*	*非開示*	*非開示*	145
TL401Q7	区画線設置[熔融式][供用区間]	[4週7休]実線15cm 時間制約無 昼間	m	*非開示*	*非開示*	*非開示*	*非開示*	*非開示*	*非開示*	145
TL401Q8	区画線設置[熔融式][供用区間]	[4週8休]実線15cm 時間制約無 昼間	m	*非開示*	*非開示*	*非開示*	*非開示*	*非開示*	*非開示*	145
TL402	区画線設置[熔融式][供用区間]	実線15cm 時間制約有 昼間	m	*非開示*	*非開示*	*非開示*	*非開示*	*非開示*	*非開示*	145
TL403	区画線設置[熔融式][供用区間]	実線15cm 時間制約著有 昼間	m	*非開示*	*非開示*	*非開示*	*非開示*	*非開示*	*非開示*	145
TL404	区画線設置[熔融式][供用区間]	実線20cm 時間制約無 昼間	m	*非開示*	*非開示*	*非開示*	*非開示*	*非開示*	*非開示*	145
TL404Q6	区画線設置[熔融式][供用区間]	[4週6休]実線20cm 制約無 昼間	m	*非開示*	*非開示*	*非開示*	*非開示*	*非開示*	*非開示*	145
TL404Q7	区画線設置[熔融式][供用区間]	[4週7休]実線20cm 時間制約無 昼間	m	*非開示*	*非開示*	*非開示*	*非開示*	*非開示*	*非開示*	145
TL404Q8	区画線設置[熔融式][供用区間]	[4週8休]実線20cm 時間制約無 昼間	m	*非開示*	*非開示*	*非開示*	*非開示*	*非開示*	*非開示*	145
TL405	区画線設置[熔融式][供用区間]	実線20cm 時間制約有 昼間	m	*非開示*	*非開示*	*非開示*	*非開示*	*非開示*	*非開示*	145
TL406	区画線設置[熔融式][供用区間]	実線20cm 時間制約著有 昼間	m	*非開示*	*非開示*	*非開示*	*非開示*	*非開示*	*非開示*	145
TL407	区画線設置[熔融式][供用区間]	実線30cm 時間制約無 昼間	m	*非開示*	*非開示*	*非開示*	*非開示*	*非開示*	*非開示*	145
TL407Q6	区画線設置[熔融式][供用区間]	[4週6休]実線30cm 制約無 昼間	m	*非開示*	*非開示*	*非開示*	*非開示*	*非開示*	*非開示*	145
TL407Q7	区画線設置[熔融式][供用区間]	[4週7休]実線30cm 時間制約無 昼間	m	*非開示*	*非開示*	*非開示*	*非開示*	*非開示*	*非開示*	145
TL407Q8	区画線設置[熔融式][供用区間]	[4週8休]実線30cm 時間制約無 昼間	m	*非開示*	*非開示*	*非開示*	*非開示*	*非開示*	*非開示*	145
TL408	区画線設置[熔融式][供用区間]	実線30cm 時間制約有 昼間	m	*非開示*	*非開示*	*非開示*	*非開示*	*非開示*	*非開示*	145
TL409	区画線設置[熔融式][供用区間]	実線30cm 時間制約著有 昼間	m	*非開示*	*非開示*	*非開示*	*非開示*	*非開示*	*非開示*	145
TL410	区画線設置[熔融式][供用区間]	実線45cm 時間制約無 昼間	m	*非開示*	*非開示*	*非開示*	*非開示*	*非開示*	*非開示*	145
TL410Q6	区画線設置[熔融式][供用区間]	[4週6休]実線45cm 制約無 昼間	m	*非開示*	*非開示*	*非開示*	*非開示*	*非開示*	*非開示*	145
TL410Q7	区画線設置[熔融式][供用区間]	[4週7休]実線45cm 時間制約無 昼間	m	*非開示*	*非開示*	*非開示*	*非開示*	*非開示*	*非開示*	145
TL410Q8	区画線設置[熔融式][供用区間]	[4週8休]実線45cm 時間制約無 昼間	m	*非開示*	*非開示*	*非開示*	*非開示*	*非開示*	*非開示*	145
TL411	区画線設置[熔融式][供用区間]	実線45cm 時間制約有 昼間	m	*非開示*	*非開示*	*非開示*	*非開示*	*非開示*	*非開示*	145
TL412	区画線設置[熔融式][供用区間]	実線45cm 時間制約著有 昼間	m	*非開示*	*非開示*	*非開示*	*非開示*	*非開示*	*非開示*	145
TL413	区画線設置[熔融式][供用区間]	破線15cm 時間制約無 昼間	m	*非開示*	*非開示*	*非開示*	*非開示*	*非開示*	*非開示*	145
TL413Q6	区画線設置[熔融式][供用区間]	[4週6休]破線15cm 制約無 昼間	m	*非開示*	*非開示*	*非開示*	*非開示*	*非開示*	*非開示*	145
TL413Q7	区画線設置[熔融式][供用区間]	[4週7休]破線15cm 時間制約無 昼間	m	*非開示*	*非開示*	*非開示*	*非開示*	*非開示*	*非開示*	145
TL413Q8	区画線設置[熔融式][供用区間]	[4週8休]破線15cm 時間制約無 昼間	m	*非開示*	*非開示*	*非開示*	*非開示*	*非開示*	*非開示*	145
TL414	区画線設置[熔融式][供用区間]	破線15cm 時間制約有 昼間	m	*非開示*	*非開示*	*非開示*	*非開示*	*非開示*	*非開示*	145
TL415	区画線設置[熔融式][供用区間]	破線15cm 時間制約著有 昼間	m	*非開示*	*非開示*	*非開示*	*非開示*	*非開示*	*非開示*	145

(1) 区画線工

# 一般単価一覧表

全地区単価

引き渡し場所

単価コード	名 称	規 格	単 位	単 価						機 材 集 計 コ ー ド
				06 04 01	06 05 15	06 06 15	06 07 15	06 08 15	06 09 15	
TL416	区画線設置[熔融式][供用区間]	破線20cm 時間制約無 昼間	m	*非開示*	*非開示*	*非開示*	*非開示*	*非開示*	*非開示*	145
TL416Q6	区画線設置[熔融式][供用区間]	[4週6休]破線20cm 制約無 昼間	m	*非開示*	*非開示*	*非開示*	*非開示*	*非開示*	*非開示*	145
TL416Q7	区画線設置[熔融式][供用区間]	[4週7休]破線20cm 時間制約無 昼間	m	*非開示*	*非開示*	*非開示*	*非開示*	*非開示*	*非開示*	145
TL416Q8	区画線設置[熔融式][供用区間]	[4週8休]破線20cm 時間制約無 昼間	m	*非開示*	*非開示*	*非開示*	*非開示*	*非開示*	*非開示*	145
TL417	区画線設置[熔融式][供用区間]	破線20cm 時間制約有 昼間	m	*非開示*	*非開示*	*非開示*	*非開示*	*非開示*	*非開示*	145
TL418	区画線設置[熔融式][供用区間]	破線20cm 時間制約著有 昼間	m	*非開示*	*非開示*	*非開示*	*非開示*	*非開示*	*非開示*	145
TL419	区画線設置[熔融式][供用区間]	破線30cm 時間制約無 昼間	m	*非開示*	*非開示*	*非開示*	*非開示*	*非開示*	*非開示*	145
TL419Q6	区画線設置[熔融式][供用区間]	[4週6休]破線30cm 制約無 昼間	m	*非開示*	*非開示*	*非開示*	*非開示*	*非開示*	*非開示*	145
TL419Q7	区画線設置[熔融式][供用区間]	[4週7休]破線30cm 時間制約無 昼間	m	*非開示*	*非開示*	*非開示*	*非開示*	*非開示*	*非開示*	145
TL419Q8	区画線設置[熔融式][供用区間]	[4週8休]破線30cm 時間制約無 昼間	m	*非開示*	*非開示*	*非開示*	*非開示*	*非開示*	*非開示*	145
TL420	区画線設置[熔融式][供用区間]	破線30cm 時間制約有 昼間	m	*非開示*	*非開示*	*非開示*	*非開示*	*非開示*	*非開示*	145
TL421	区画線設置[熔融式][供用区間]	破線30cm 時間制約著有 昼間	m	*非開示*	*非開示*	*非開示*	*非開示*	*非開示*	*非開示*	145
TL422	区画線設置[熔融式][供用区間]	破線45cm 時間制約無 昼間	m	*非開示*	*非開示*	*非開示*	*非開示*	*非開示*	*非開示*	145
TL422Q6	区画線設置[熔融式][供用区間]	[4週6休]破線45cm 制約無 昼間	m	*非開示*	*非開示*	*非開示*	*非開示*	*非開示*	*非開示*	145
TL422Q7	区画線設置[熔融式][供用区間]	[4週7休]破線45cm 時間制約無 昼間	m	*非開示*	*非開示*	*非開示*	*非開示*	*非開示*	*非開示*	145
TL422Q8	区画線設置[熔融式][供用区間]	[4週8休]破線45cm 時間制約無 昼間	m	*非開示*	*非開示*	*非開示*	*非開示*	*非開示*	*非開示*	145
TL423	区画線設置[熔融式][供用区間]	破線45cm 時間制約有 昼間	m	*非開示*	*非開示*	*非開示*	*非開示*	*非開示*	*非開示*	145
TL424	区画線設置[熔融式][供用区間]	破線45cm 時間制約著有 昼間	m	*非開示*	*非開示*	*非開示*	*非開示*	*非開示*	*非開示*	145
TL425	区画線設置[熔融式][供用区間]	ゼブラ15cm 時間制約無 昼間	m	*非開示*	*非開示*	*非開示*	*非開示*	*非開示*	*非開示*	145
TL425Q6	区画線設置[熔融式][供用区間]	[4週6休]ゼブラ15cm 制約無 昼間	m	*非開示*	*非開示*	*非開示*	*非開示*	*非開示*	*非開示*	145
TL425Q7	区画線設置[熔融式][供用区間]	[4週7休]ゼブラ15cm 時間制約無 昼間	m	*非開示*	*非開示*	*非開示*	*非開示*	*非開示*	*非開示*	145
TL425Q8	区画線設置[熔融式][供用区間]	[4週8休]ゼブラ15cm 時間制約無 昼間	m	*非開示*	*非開示*	*非開示*	*非開示*	*非開示*	*非開示*	145
TL426	区画線設置[熔融式][供用区間]	ゼブラ15cm 時間制約有 昼間	m	*非開示*	*非開示*	*非開示*	*非開示*	*非開示*	*非開示*	145
TL427	区画線設置[熔融式][供用区間]	ゼブラ15cm 時間制約著有 昼間	m	*非開示*	*非開示*	*非開示*	*非開示*	*非開示*	*非開示*	145
TL428	区画線設置[熔融式][供用区間]	ゼブラ20cm 時間制約無 昼間	m	*非開示*	*非開示*	*非開示*	*非開示*	*非開示*	*非開示*	145
TL428Q6	区画線設置[熔融式][供用区間]	[4週6休]ゼブラ20cm 制約無 昼間	m	*非開示*	*非開示*	*非開示*	*非開示*	*非開示*	*非開示*	145
TL428Q7	区画線設置[熔融式][供用区間]	[4週7休]ゼブラ20cm 時間制約無 昼間	m	*非開示*	*非開示*	*非開示*	*非開示*	*非開示*	*非開示*	145
TL428Q8	区画線設置[熔融式][供用区間]	[4週8休]ゼブラ20cm 時間制約無 昼間	m	*非開示*	*非開示*	*非開示*	*非開示*	*非開示*	*非開示*	145
TL429	区画線設置[熔融式][供用区間]	ゼブラ20cm 時間制約有 昼間	m	*非開示*	*非開示*	*非開示*	*非開示*	*非開示*	*非開示*	145
TL430	区画線設置[熔融式][供用区間]	ゼブラ20cm 時間制約著有 昼間	m	*非開示*	*非開示*	*非開示*	*非開示*	*非開示*	*非開示*	145



(1) 区画線工

# 一般単価一覧表

全地区単価

引き渡し場所

単価コード	名 称	規 格	単 位	単 価						機 材 集 計 コ ー ド
				06 04 01	06 05 15	06 06 15	06 07 15	06 08 15	06 09 15	
TL431	区画線設置[溶融式][供用区間]	ゼブラ30cm 時間制約無 昼間	m	*非開示*	*非開示*	*非開示*	*非開示*	*非開示*	*非開示*	145
TL431Q6	区画線設置[溶融式][供用区間]	[4週6休]ゼブラ30cm 制約無 昼間	m	*非開示*	*非開示*	*非開示*	*非開示*	*非開示*	*非開示*	145
TL431Q7	区画線設置[溶融式][供用区間]	[4週7休]ゼブラ30cm 時間制約無 昼間	m	*非開示*	*非開示*	*非開示*	*非開示*	*非開示*	*非開示*	145
TL431Q8	区画線設置[溶融式][供用区間]	[4週8休]ゼブラ30cm 時間制約無 昼間	m	*非開示*	*非開示*	*非開示*	*非開示*	*非開示*	*非開示*	145
TL432	区画線設置[溶融式][供用区間]	ゼブラ30cm 時間制約有 昼間	m	*非開示*	*非開示*	*非開示*	*非開示*	*非開示*	*非開示*	145
TL433	区画線設置[溶融式][供用区間]	ゼブラ30cm 時間制約著有 昼間	m	*非開示*	*非開示*	*非開示*	*非開示*	*非開示*	*非開示*	145
TL434	区画線設置[溶融式][供用区間]	ゼブラ45cm 時間制約無 昼間	m	*非開示*	*非開示*	*非開示*	*非開示*	*非開示*	*非開示*	145
TL434Q6	区画線設置[溶融式][供用区間]	[4週6休]ゼブラ45cm 制約無 昼間	m	*非開示*	*非開示*	*非開示*	*非開示*	*非開示*	*非開示*	145
TL434Q7	区画線設置[溶融式][供用区間]	[4週7休]ゼブラ45cm 時間制約無 昼間	m	*非開示*	*非開示*	*非開示*	*非開示*	*非開示*	*非開示*	145
TL434Q8	区画線設置[溶融式][供用区間]	[4週8休]ゼブラ45cm 時間制約無 昼間	m	*非開示*	*非開示*	*非開示*	*非開示*	*非開示*	*非開示*	145
TL435	区画線設置[溶融式][供用区間]	ゼブラ45cm 時間制約有 昼間	m	*非開示*	*非開示*	*非開示*	*非開示*	*非開示*	*非開示*	145
TL436	区画線設置[溶融式][供用区間]	ゼブラ45cm 時間制約著有 昼間	m	*非開示*	*非開示*	*非開示*	*非開示*	*非開示*	*非開示*	145
TL437	区画線設置[溶融式][供用区間]	矢印記号文字15cm換算 時間制約無 昼間	m	*非開示*	*非開示*	*非開示*	*非開示*	*非開示*	*非開示*	145
TL437Q6	区画線設置[溶融式][供用区間]	[4週6休]矢印記号文字15cm換算 制約無 昼間	m	*非開示*	*非開示*	*非開示*	*非開示*	*非開示*	*非開示*	145
TL437Q7	区画線設置[溶融式][供用区間]	[4週7休]矢印文字15cm換算 時間制約無 昼間	m	*非開示*	*非開示*	*非開示*	*非開示*	*非開示*	*非開示*	145
TL437Q8	区画線設置[溶融式][供用区間]	[4週8休]矢印文字15cm換算 時間制約無 昼間	m	*非開示*	*非開示*	*非開示*	*非開示*	*非開示*	*非開示*	145
TL438	区画線設置[溶融式][供用区間]	矢印記号文字15cm換算 時間制約有 昼間	m	*非開示*	*非開示*	*非開示*	*非開示*	*非開示*	*非開示*	145
TL439	区画線設置[溶融式][供用区間]	矢印記号文字15cm換算 時間制約著有 昼間	m	*非開示*	*非開示*	*非開示*	*非開示*	*非開示*	*非開示*	145
TL440	区画線設置[ペイント式][供用区間]	実線15cm 時間制約無 昼間	m	*非開示*	*非開示*	*非開示*	*非開示*	*非開示*	*非開示*	145
TL440Q6	区画線設置[ペイント式][供用区間]	[4週6休]実線15cm 制約無 昼間	m	*非開示*	*非開示*	*非開示*	*非開示*	*非開示*	*非開示*	145
TL440Q7	区画線設置[ペイント式][供用区間]	[4週7休]実線15cm 時間制約無 昼間	m	*非開示*	*非開示*	*非開示*	*非開示*	*非開示*	*非開示*	145
TL440Q8	区画線設置[ペイント式][供用区間]	[4週8休]実線15cm 時間制約無 昼間	m	*非開示*	*非開示*	*非開示*	*非開示*	*非開示*	*非開示*	145
TL441	区画線設置[ペイント式][供用区間]	実線15cm 時間制約有 昼間	m	*非開示*	*非開示*	*非開示*	*非開示*	*非開示*	*非開示*	145
TL442	区画線設置[ペイント式][供用区間]	実線15cm 時間制約著有 昼間	m	*非開示*	*非開示*	*非開示*	*非開示*	*非開示*	*非開示*	145
TL443	区画線設置[ペイント式][供用区間]	破線15cm 時間制約無 昼間	m	*非開示*	*非開示*	*非開示*	*非開示*	*非開示*	*非開示*	145
TL443Q6	区画線設置[ペイント式][供用区間]	[4週6休]破線15cm 制約無 昼間	m	*非開示*	*非開示*	*非開示*	*非開示*	*非開示*	*非開示*	145
TL443Q7	区画線設置[ペイント式][供用区間]	[4週7休]破線15cm 時間制約無 昼間	m	*非開示*	*非開示*	*非開示*	*非開示*	*非開示*	*非開示*	145
TL443Q8	区画線設置[ペイント式][供用区間]	[4週8休]破線15cm 時間制約無 昼間	m	*非開示*	*非開示*	*非開示*	*非開示*	*非開示*	*非開示*	145
TL444	区画線設置[ペイント式][供用区間]	破線15cm 時間制約有 昼間	m	*非開示*	*非開示*	*非開示*	*非開示*	*非開示*	*非開示*	145
TL445	区画線設置[ペイント式][供用区間]	破線15cm 時間制約著有 昼間	m	*非開示*	*非開示*	*非開示*	*非開示*	*非開示*	*非開示*	145

(1) 区画線工

# 一般単価一覧表

全地区単価

引き渡し場所

単価コード	名 称	規 格	単 位	単 価						機 材 集 計 コ ー ド
				06 04 01	06 05 15	06 06 15	06 07 15	06 08 15	06 09 15	
TL446	区画線設置[ペイント式][供用区間]	破線30cm 時間制約無 昼間	m	*非開示*	*非開示*	*非開示*	*非開示*	*非開示*	*非開示*	145
TL446Q6	区画線設置[ペイント式][供用区間]	[4週6休]破線30cm 制約無 昼間	m	*非開示*	*非開示*	*非開示*	*非開示*	*非開示*	*非開示*	145
TL446Q7	区画線設置[ペイント式][供用区間]	[4週7休]破線30cm 時間制約無 昼間	m	*非開示*	*非開示*	*非開示*	*非開示*	*非開示*	*非開示*	145
TL446Q8	区画線設置[ペイント式][供用区間]	[4週8休]破線30cm 時間制約無 昼間	m	*非開示*	*非開示*	*非開示*	*非開示*	*非開示*	*非開示*	145
TL447	区画線設置[ペイント式][供用区間]	破線30cm 時間制約有 昼間	m	*非開示*	*非開示*	*非開示*	*非開示*	*非開示*	*非開示*	145
TL448	区画線設置[ペイント式][供用区間]	破線30cm 時間制約著有 昼間	m	*非開示*	*非開示*	*非開示*	*非開示*	*非開示*	*非開示*	145
TL449	区画線消去[削取り式]	15cm換算 時間制約無 昼間	m	*非開示*	*非開示*	*非開示*	*非開示*	*非開示*	*非開示*	145
TL449Q6	区画線消去[削取り式]	[4週6休]15cm換算 制約無 昼間	m	*非開示*	*非開示*	*非開示*	*非開示*	*非開示*	*非開示*	145
TL449Q7	区画線消去[削取り式]	[4週7休]15cm換算 時間制約無 昼間	m	*非開示*	*非開示*	*非開示*	*非開示*	*非開示*	*非開示*	145
TL449Q8	区画線消去[削取り式]	[4週8休]15cm換算 時間制約無 昼間	m	*非開示*	*非開示*	*非開示*	*非開示*	*非開示*	*非開示*	145
TL450	区画線消去[削取り式]	15cm換算 時間制約有 昼間	m	*非開示*	*非開示*	*非開示*	*非開示*	*非開示*	*非開示*	145
TL451	区画線消去[削取り式]	15cm換算 時間制約著有 昼間	m	*非開示*	*非開示*	*非開示*	*非開示*	*非開示*	*非開示*	145
TL452	区画線消去[ウォータージェット式]	溶融式15cm換算 時間制約無 昼間	m	*非開示*	*非開示*	*非開示*	*非開示*	*非開示*	*非開示*	145
TL452Q6	区画線消去[ウォータージェット式]	[4週6休]溶融式15cm換算 制約無 昼間	m	*非開示*	*非開示*	*非開示*	*非開示*	*非開示*	*非開示*	145
TL452Q7	区画線消去[ウォータージェット式]	[4週7休]溶融式15cm換算 時間制約無 昼間	m	*非開示*	*非開示*	*非開示*	*非開示*	*非開示*	*非開示*	145
TL452Q8	区画線消去[ウォータージェット式]	[4週8休]溶融式15cm換算 時間制約無 昼間	m	*非開示*	*非開示*	*非開示*	*非開示*	*非開示*	*非開示*	145
TL453	区画線消去[ウォータージェット式]	溶融式15cm換算 時間制約有 昼間	m	*非開示*	*非開示*	*非開示*	*非開示*	*非開示*	*非開示*	145
TL454	区画線消去[ウォータージェット式]	溶融式15cm換算 時間制約著有 昼間	m	*非開示*	*非開示*	*非開示*	*非開示*	*非開示*	*非開示*	145
TL455	区画線消去[ウォータージェット式]	ペイント式15cm換算 時間制約無 昼間	m	*非開示*	*非開示*	*非開示*	*非開示*	*非開示*	*非開示*	145
TL455Q6	区画線消去[ウォータージェット式]	[4週6休]ペイント式15cm換算 制約無 昼間	m	*非開示*	*非開示*	*非開示*	*非開示*	*非開示*	*非開示*	145
TL455Q7	区画線消去[ウォータージェット式]	[4週7休]ペイント式15cm換算 時間制約無 昼間	m	*非開示*	*非開示*	*非開示*	*非開示*	*非開示*	*非開示*	145
TL455Q8	区画線消去[ウォータージェット式]	[4週8休]ペイント式15cm換算 時間制約無 昼間	m	*非開示*	*非開示*	*非開示*	*非開示*	*非開示*	*非開示*	145
TL456	区画線消去[ウォータージェット式]	ペイント式15cm換算 時間制約有 昼間	m	*非開示*	*非開示*	*非開示*	*非開示*	*非開示*	*非開示*	145
TL457	区画線消去[ウォータージェット式]	ペイント式15cm換算 時間制約著有 昼間	m	*非開示*	*非開示*	*非開示*	*非開示*	*非開示*	*非開示*	145



# 一般単価一覧表

(2)排水構造物工

全地区単価

引き渡し場所

単価コード	名 称	規 格	単 位	単 価						機 材 集 計 コ ー ド
				06 04 01	06 05 15	06 06 15	06 07 15	06 08 15	06 09 15	
TL515	U型側溝 L=600mm	時間制約無 60kg/個以下以下 昼間	m	*非開示*	*非開示*	*非開示*	*非開示*	*非開示*	*非開示*	145
TL515Q6	U型側溝 L=600mm	[4週6休]制約無 60kg/個以下以下 昼間	m	*非開示*	*非開示*	*非開示*	*非開示*	*非開示*	*非開示*	145
TL515Q7	U型側溝 L=600mm	[4週7休]時間制約無 60kg/個以下以下 昼間	m	*非開示*	*非開示*	*非開示*	*非開示*	*非開示*	*非開示*	145
TL515Q8	U型側溝 L=600mm	[4週8休]時間制約無 60kg/個以下以下 昼間	m	*非開示*	*非開示*	*非開示*	*非開示*	*非開示*	*非開示*	145
TL516	U型側溝 L=600mm	時間制約無 60を超え300kg/個以下 昼間	m	*非開示*	*非開示*	*非開示*	*非開示*	*非開示*	*非開示*	145
TL516Q6	U型側溝 L=600mm	[4週6休]制約無 60を超え300kg/個以下 昼間	m	*非開示*	*非開示*	*非開示*	*非開示*	*非開示*	*非開示*	145
TL516Q7	U型側溝 L=600mm	[4週7休]時間制約無 60~300kg/個以下 昼間	m	*非開示*	*非開示*	*非開示*	*非開示*	*非開示*	*非開示*	145
TL516Q8	U型側溝 L=600mm	[4週8休]時間制約無 60~300kg/個以下 昼間	m	*非開示*	*非開示*	*非開示*	*非開示*	*非開示*	*非開示*	145
TL517	U型側溝 L=2000mm	時間制約無 1000kg/個以下 昼間	m	*非開示*	*非開示*	*非開示*	*非開示*	*非開示*	*非開示*	145
TL517Q6	U型側溝 L=2000mm	[4週6休]制約無 1000kg/個以下 昼間	m	*非開示*	*非開示*	*非開示*	*非開示*	*非開示*	*非開示*	145
TL517Q7	U型側溝 L=2000mm	[4週7休]時間制約無 1000kg/個以下 昼間	m	*非開示*	*非開示*	*非開示*	*非開示*	*非開示*	*非開示*	145
TL517Q8	U型側溝 L=2000mm	[4週8休]時間制約無 1000kg/個以下 昼間	m	*非開示*	*非開示*	*非開示*	*非開示*	*非開示*	*非開示*	145
TL518	U型側溝 L=2000mm	時間制約無 1000を超え2000kg/個以下 昼間	m	*非開示*	*非開示*	*非開示*	*非開示*	*非開示*	*非開示*	145
TL518Q6	U型側溝 L=2000mm	[4週6休]制約無 1000~2000kg/個以下 昼間	m	*非開示*	*非開示*	*非開示*	*非開示*	*非開示*	*非開示*	145
TL518Q7	U型側溝 L=2000mm	[4週7休]時間制約無 1000~2000kg/個以下 昼間	m	*非開示*	*非開示*	*非開示*	*非開示*	*非開示*	*非開示*	145
TL518Q8	U型側溝 L=2000mm	[4週8休]時間制約無 1000~2000kg/個以下 昼間	m	*非開示*	*非開示*	*非開示*	*非開示*	*非開示*	*非開示*	145
TL519	U型側溝 L=2000mm	時間制約無 2000を超え2900kg/個以下 昼間	m	*非開示*	*非開示*	*非開示*	*非開示*	*非開示*	*非開示*	145
TL519Q6	U型側溝 L=2000mm	[4週6休]制約無 2000~2900kg/個以下 昼間	m	*非開示*	*非開示*	*非開示*	*非開示*	*非開示*	*非開示*	145
TL519Q7	U型側溝 L=2000mm	[4週7休]時間制約無 2000~2900kg/個以下 昼間	m	*非開示*	*非開示*	*非開示*	*非開示*	*非開示*	*非開示*	145
TL519Q8	U型側溝 L=2000mm	[4週8休]時間制約無 2000~2900kg/個以下 昼間	m	*非開示*	*非開示*	*非開示*	*非開示*	*非開示*	*非開示*	145
TL520	U型側溝 L=600mm	時間制約有 60kg/個以下 昼間	m	*非開示*	*非開示*	*非開示*	*非開示*	*非開示*	*非開示*	145
TL521	U型側溝 L=600mm	時間制約有 60を超え300kg/個以下 昼間	m	*非開示*	*非開示*	*非開示*	*非開示*	*非開示*	*非開示*	145
TL522	U型側溝 L=2000mm	時間制約有 1000kg/個以下 昼間	m	*非開示*	*非開示*	*非開示*	*非開示*	*非開示*	*非開示*	145
TL523	U型側溝 L=2000mm	時間制約有 1000を超え2000kg/個以下 昼間	m	*非開示*	*非開示*	*非開示*	*非開示*	*非開示*	*非開示*	145
TL524	U型側溝 L=2000mm	時間制約有 2000を超え2900kg/個以下 昼間	m	*非開示*	*非開示*	*非開示*	*非開示*	*非開示*	*非開示*	145
TL525	U型側溝 L=600mm	時間制約著有 60kg/個以下 昼間	m	*非開示*	*非開示*	*非開示*	*非開示*	*非開示*	*非開示*	145
TL526	U型側溝 L=600mm	時間制約著有 60を超え300kg/個以下 昼間	m	*非開示*	*非開示*	*非開示*	*非開示*	*非開示*	*非開示*	145
TL527	U型側溝 L=2000mm	時間制約著有 1000kg/個以下 昼間	m	*非開示*	*非開示*	*非開示*	*非開示*	*非開示*	*非開示*	145
TL528	U型側溝 L=2000mm	時間制約著有 1000を超え2000kg/個以下 昼間	m	*非開示*	*非開示*	*非開示*	*非開示*	*非開示*	*非開示*	145
TL529	U型側溝 L=2000mm	時間制約著有 2000を超え2900kg/個以下 昼間	m	*非開示*	*非開示*	*非開示*	*非開示*	*非開示*	*非開示*	145

(2)排水構造物工

# 一般単価一覧表

全地区単価

引き渡し場所

単価コード	名 称	規 格	単 位	単 価						機 材 集 計 コ ー ド
				06 04 01	06 05 15	06 06 15	06 07 15	06 08 15	06 09 15	
TL545	自由勾配側溝 L=2000mm	時間制約無 1000kg/個以下 昼間	m	*非開示*	*非開示*	*非開示*	*非開示*	*非開示*	*非開示*	145
TL545Q6	自由勾配側溝 L=2000mm	[4週6休]制約無 1000kg/個以下 昼間	m	*非開示*	*非開示*	*非開示*	*非開示*	*非開示*	*非開示*	145
TL545Q7	自由勾配側溝 L=2000mm	[4週7休]時間制約無 1000kg/個以下 昼間	m	*非開示*	*非開示*	*非開示*	*非開示*	*非開示*	*非開示*	145
TL545Q8	自由勾配側溝 L=2000mm	[4週8休]時間制約無 1000kg/個以下 昼間	m	*非開示*	*非開示*	*非開示*	*非開示*	*非開示*	*非開示*	145
TL546	自由勾配側溝 L=2000mm	時間制約無 1000を超え2000kg/個以下 昼間	m	*非開示*	*非開示*	*非開示*	*非開示*	*非開示*	*非開示*	145
TL546Q6	自由勾配側溝 L=2000mm	[4週6休]制約無 1000~2000kg/個以下 昼間	m	*非開示*	*非開示*	*非開示*	*非開示*	*非開示*	*非開示*	145
TL546Q7	自由勾配側溝 L=2000mm	[4週7休]時間制約無 1000~2000kg/個以下 昼間	m	*非開示*	*非開示*	*非開示*	*非開示*	*非開示*	*非開示*	145
TL546Q8	自由勾配側溝 L=2000mm	[4週8休]時間制約無 1000~2000kg/個以下 昼間	m	*非開示*	*非開示*	*非開示*	*非開示*	*非開示*	*非開示*	145
TL547	自由勾配側溝 L=2000mm	時間制約無 2000を超え2900kg/個以下 昼間	m	*非開示*	*非開示*	*非開示*	*非開示*	*非開示*	*非開示*	145
TL547Q6	自由勾配側溝 L=2000mm	[4週6休]制約無 2000~2900kg/個以下 昼間	m	*非開示*	*非開示*	*非開示*	*非開示*	*非開示*	*非開示*	145
TL547Q7	自由勾配側溝 L=2000mm	[4週7休]時間制約無 2000~2900kg/個以下 昼間	m	*非開示*	*非開示*	*非開示*	*非開示*	*非開示*	*非開示*	145
TL547Q8	自由勾配側溝 L=2000mm	[4週8休]時間制約無 2000~2900kg/個以下 昼間	m	*非開示*	*非開示*	*非開示*	*非開示*	*非開示*	*非開示*	145
TL548	自由勾配側溝 L=2000mm	時間制約有 1000kg/個以下 昼間	m	*非開示*	*非開示*	*非開示*	*非開示*	*非開示*	*非開示*	145
TL549	自由勾配側溝 L=2000mm	時間制約有 1000を超え2000kg/個以下 昼間	m	*非開示*	*非開示*	*非開示*	*非開示*	*非開示*	*非開示*	145
TL550	自由勾配側溝 L=2000mm	時間制約有 2000を超え2900kg/個以下 昼間	m	*非開示*	*非開示*	*非開示*	*非開示*	*非開示*	*非開示*	145
TL551	自由勾配側溝 L=2000mm	時間制約著有 1000kg/個以下 昼間	m	*非開示*	*非開示*	*非開示*	*非開示*	*非開示*	*非開示*	145
TL552	自由勾配側溝 L=2000mm	時間制約著有 1000を超え2000kg/個以下 昼間	m	*非開示*	*非開示*	*非開示*	*非開示*	*非開示*	*非開示*	145
TL553	自由勾配側溝 L=2000mm	時間制約著有 2000を超え2900kg/個以下 昼間	m	*非開示*	*非開示*	*非開示*	*非開示*	*非開示*	*非開示*	145
TL563	蓋版 Co・鋼製	時間制約無 40kg/枚以下 昼間	枚	*非開示*	*非開示*	*非開示*	*非開示*	*非開示*	*非開示*	145
TL563Q6	蓋版 Co・鋼製	[4週6休]制約無 40kg/枚以下 昼間	枚	*非開示*	*非開示*	*非開示*	*非開示*	*非開示*	*非開示*	145
TL563Q7	蓋版 Co・鋼製	[4週7休]時間制約無 40kg/枚以下 昼間	枚	*非開示*	*非開示*	*非開示*	*非開示*	*非開示*	*非開示*	145
TL563Q8	蓋版 Co・鋼製	[4週8休]時間制約無 40kg/枚以下 昼間	枚	*非開示*	*非開示*	*非開示*	*非開示*	*非開示*	*非開示*	145
TL564	蓋版 Co・鋼製	時間制約無 40を超え170kg/枚以下 昼間	枚	*非開示*	*非開示*	*非開示*	*非開示*	*非開示*	*非開示*	145
TL564Q6	蓋版 Co・鋼製	[4週6休]制約無 40を超え170kg/枚以下 昼間	枚	*非開示*	*非開示*	*非開示*	*非開示*	*非開示*	*非開示*	145
TL564Q7	蓋版 Co・鋼製	[4週7休]時間制約無 40~170kg/枚以下 昼間	枚	*非開示*	*非開示*	*非開示*	*非開示*	*非開示*	*非開示*	145
TL564Q8	蓋版 Co・鋼製	[4週8休]時間制約無 40~170kg/枚以下 昼間	枚	*非開示*	*非開示*	*非開示*	*非開示*	*非開示*	*非開示*	145
TL565	蓋版 Co・鋼製	時間制約有 40kg/枚以下 昼間	枚	*非開示*	*非開示*	*非開示*	*非開示*	*非開示*	*非開示*	145
TL566	蓋版 Co・鋼製	時間制約有 40を超え170kg/枚以下 昼間	枚	*非開示*	*非開示*	*非開示*	*非開示*	*非開示*	*非開示*	145
TL567	蓋版 Co・鋼製	時間制約著有 40kg/枚以下 昼間	枚	*非開示*	*非開示*	*非開示*	*非開示*	*非開示*	*非開示*	145
TL568	蓋版 Co・鋼製	時間制約著有 40を超え170kg/枚以下 昼間	枚	*非開示*	*非開示*	*非開示*	*非開示*	*非開示*	*非開示*	145

(3) 橋梁塗装工

# 一般単価一覧表

全地区単価

引き渡し場所

単価コード	名 称	規 格	単 位	単 価						機労材 集 計 コード
				06 04 01	06 05 15	06 06 15	06 07 15	06 08 15	06 09 15	
TL578	橋梁塗装工 新橋・新橋継手部共通(素地調整)	継手部 動力工具処理 制約無 昼間	m2	*非開示*	*非開示*	*非開示*	*非開示*	*非開示*	*非開示*	145
TL578Q6	橋梁塗装工 新橋・新橋継手部共通(素地調整)	[4週6休]継手部 動力工具処理 制約無 昼間	m2	*非開示*	*非開示*	*非開示*	*非開示*	*非開示*	*非開示*	145
TL578Q7	橋梁塗装工 新橋・新橋継手部共通(素地調整)	[4週7休]継手部 動力工具処理 制約無 昼間	m2	*非開示*	*非開示*	*非開示*	*非開示*	*非開示*	*非開示*	145
TL578Q8	橋梁塗装工 新橋・新橋継手部共通(素地調整)	[4週8休]継手部 動力工具処理 制約無 昼	m2	*非開示*	*非開示*	*非開示*	*非開示*	*非開示*	*非開示*	145
TL579	橋梁塗装工 新橋・新橋継手部共通(素地調整)	継手部 動力工具処理 制約有 昼間	m2	*非開示*	*非開示*	*非開示*	*非開示*	*非開示*	*非開示*	145
TL580	橋梁塗装工 新橋・新橋継手部共通(素地調整)	継手部 動力工具処理 制約著有 昼間	m2	*非開示*	*非開示*	*非開示*	*非開示*	*非開示*	*非開示*	145
TL581	橋梁塗装工 新橋・新橋継手部共通(素地調整)	継手部 ブラスト処理 制約無 昼間	m2	*非開示*	*非開示*	*非開示*	*非開示*	*非開示*	*非開示*	145
TL581Q6	橋梁塗装工 新橋・新橋継手部共通(素地調整)	[4週6休]継手部 ブラスト処理 制約無 昼間	m2	*非開示*	*非開示*	*非開示*	*非開示*	*非開示*	*非開示*	145
TL581Q7	橋梁塗装工 新橋・新橋継手部共通(素地調整)	[4週7休]継手部 ブラスト処理 制約無 昼間	m2	*非開示*	*非開示*	*非開示*	*非開示*	*非開示*	*非開示*	145
TL581Q8	橋梁塗装工 新橋・新橋継手部共通(素地調整)	[4週8休]継手部 ブラスト処理 制約無 昼間	m2	*非開示*	*非開示*	*非開示*	*非開示*	*非開示*	*非開示*	145
TL582	橋梁塗装工 新橋・新橋継手部共通(素地調整)	継手部 ブラスト処理 制約有 昼間	m2	*非開示*	*非開示*	*非開示*	*非開示*	*非開示*	*非開示*	145
TL583	橋梁塗装工 新橋・新橋継手部共通(素地調整)	継手部 ブラスト処理 制約著有 昼間	m2	*非開示*	*非開示*	*非開示*	*非開示*	*非開示*	*非開示*	145
TL584	橋梁塗装工 新橋・新橋継手部共通(素地調整)	継手部 研削材等の回収・積込工 制約無 昼間	m2	*非開示*	*非開示*	*非開示*	*非開示*	*非開示*	*非開示*	145
TL584Q6	橋梁塗装工 新橋・新橋継手部共通(素地調整)	4週6休 継手 研削材等回収・積込工 制約無 昼	m2	*非開示*	*非開示*	*非開示*	*非開示*	*非開示*	*非開示*	145
TL584Q7	橋梁塗装工 新橋・新橋継手部共通(素地調整)	4週7休 継手 研削材等回収・積込工 制約無 昼	m2	*非開示*	*非開示*	*非開示*	*非開示*	*非開示*	*非開示*	145
TL584Q8	橋梁塗装工 新橋・新橋継手部共通(素地調整)	4週8休 継手 研削材等回収・積込工 制約無 昼	m2	*非開示*	*非開示*	*非開示*	*非開示*	*非開示*	*非開示*	145
TL585	橋梁塗装工 新橋・新橋継手部共通(素地調整)	継手部 研削材等の回収・積込工 制約有 昼間	m2	*非開示*	*非開示*	*非開示*	*非開示*	*非開示*	*非開示*	145
TL586	橋梁塗装工 新橋・新橋継手部共通(素地調整)	継手部 研削材等の回収・積込工 制約著有 昼	m2	*非開示*	*非開示*	*非開示*	*非開示*	*非開示*	*非開示*	145
TL620	橋梁塗装工 新橋・新橋継手部共通	準備・補修 制約なし 昼間	m2	*非開示*	*非開示*	*非開示*	*非開示*	*非開示*	*非開示*	145
TL620Q6	橋梁塗装工 新橋・新橋継手部共通	[4週6休]準備・補修 制約なし 昼間	m2	*非開示*	*非開示*	*非開示*	*非開示*	*非開示*	*非開示*	145
TL620Q7	橋梁塗装工 新橋・新橋継手部共通	[4週7休]準備・補修 制約なし 昼間	m2	*非開示*	*非開示*	*非開示*	*非開示*	*非開示*	*非開示*	145
TL620Q8	橋梁塗装工 新橋・新橋継手部共通	[4週8休]準備・補修 制約なし 昼間	m2	*非開示*	*非開示*	*非開示*	*非開示*	*非開示*	*非開示*	145
TL621	橋梁塗装工 新橋・新橋継手部共通	準備・補修 制約受 昼間	m2	*非開示*	*非開示*	*非開示*	*非開示*	*非開示*	*非開示*	145
TL622	橋梁塗装工 新橋・新橋継手部共通	準備・補修 制約著受 昼間	m2	*非開示*	*非開示*	*非開示*	*非開示*	*非開示*	*非開示*	145
TL623	橋梁塗装工 新橋・新橋継手部共通	ミストコート(変性エポキシ) 制約無 昼間	m2	*非開示*	*非開示*	*非開示*	*非開示*	*非開示*	*非開示*	145
TL623Q6	橋梁塗装工 新橋・新橋継手部共通	[4週6休]ミストコート(変性エポキシ) 制約	m2	*非開示*	*非開示*	*非開示*	*非開示*	*非開示*	*非開示*	145
TL623Q7	橋梁塗装工 新橋・新橋継手部共通	[4週7休]ミストコート(変性エポキシ) 制約無 昼間	m2	*非開示*	*非開示*	*非開示*	*非開示*	*非開示*	*非開示*	145
TL623Q8	橋梁塗装工 新橋・新橋継手部共通	[4週8休]ミストコート(変性エポキシ) 制約無 昼間	m2	*非開示*	*非開示*	*非開示*	*非開示*	*非開示*	*非開示*	145
TL624	橋梁塗装工 新橋・新橋継手部共通	ミストコート(変性エポキシ) 制約有 昼間	m2	*非開示*	*非開示*	*非開示*	*非開示*	*非開示*	*非開示*	145

(3) 橋梁塗装工

# 一般単価一覧表

全地区単価

引き渡し場所

単価コード	名 称	規 格	単 位	単 価						機労材 集 計 コード
				06 04 01	06 05 15	06 06 15	06 07 15	06 08 15	06 09 15	
TL625	橋梁塗装工 新橋・新橋継手部共通	ミストコート(変性エポキシ) 制約著有 昼	m2	*非開示*	*非開示*	*非開示*	*非開示*	*非開示*	*非開示*	145
TL626	橋梁塗装工 新橋・新橋継手部共通(下塗)	超厚膜形エポキシ樹脂(2回/層) 制約無 昼間	m2	*非開示*	*非開示*	*非開示*	*非開示*	*非開示*	*非開示*	145
TL626Q6	橋梁塗装工 新橋・新橋継手部共通(下塗)	4週6休 超厚膜形エポキシ樹脂(2回/層) 制約無 昼	m2	*非開示*	*非開示*	*非開示*	*非開示*	*非開示*	*非開示*	145
TL626Q7	橋梁塗装工 新橋・新橋継手部共通(下塗)	4週7休 超厚膜形エポキシ樹脂(2回/層) 制約無 昼	m2	*非開示*	*非開示*	*非開示*	*非開示*	*非開示*	*非開示*	145
TL626Q8	橋梁塗装工 新橋・新橋継手部共通(下塗)	4週8休 超厚膜形エポキシ樹脂(2回/層) 制約無 昼	m2	*非開示*	*非開示*	*非開示*	*非開示*	*非開示*	*非開示*	145
TL627	橋梁塗装工 新橋・新橋継手部共通(下塗)	超厚膜形エポキシ樹脂(2回/層) 制約受 昼間	m2	*非開示*	*非開示*	*非開示*	*非開示*	*非開示*	*非開示*	145
TL628	橋梁塗装工 新橋・新橋継手部共通(下塗)	超厚膜形エポキシ樹脂(2回/層) 制約著受 昼	m2	*非開示*	*非開示*	*非開示*	*非開示*	*非開示*	*非開示*	145
TL629	橋梁塗装工 新橋・新橋継手部共通(下塗)	有機ジクロリッチ 2層 制約無 昼間	m2	*非開示*	*非開示*	*非開示*	*非開示*	*非開示*	*非開示*	145
TL629Q6	橋梁塗装工 新橋・新橋継手部共通(下塗)	[4週6休]有機ジクロリッチ 2層 制約無	m2	*非開示*	*非開示*	*非開示*	*非開示*	*非開示*	*非開示*	145
TL629Q7	橋梁塗装工 新橋・新橋継手部共通(下塗)	[4週7休]有機ジクロリッチ 2層 制約無 昼間	m2	*非開示*	*非開示*	*非開示*	*非開示*	*非開示*	*非開示*	145
TL629Q8	橋梁塗装工 新橋・新橋継手部共通(下塗)	[4週8休]有機ジクロリッチ 2層 制約無 昼間	m2	*非開示*	*非開示*	*非開示*	*非開示*	*非開示*	*非開示*	145
TL630	橋梁塗装工 新橋・新橋継手部共通(下塗)	有機ジクロリッチ 2層 制約有 昼間	m2	*非開示*	*非開示*	*非開示*	*非開示*	*非開示*	*非開示*	145
TL631	橋梁塗装工 新橋・新橋継手部共通(下塗)	有機ジクロリッチ 2層 制約著有 昼間	m2	*非開示*	*非開示*	*非開示*	*非開示*	*非開示*	*非開示*	145
TL632	橋梁塗装工 新橋・新橋継手部共通(下塗)	有機ジクロリッチ(2回/層) 制約無 昼間	m2	*非開示*	*非開示*	*非開示*	*非開示*	*非開示*	*非開示*	145
TL632Q6	橋梁塗装工 新橋・新橋継手部共通(下塗)	[4週6休]有機ジクロリッチ(2回/層) 制約無	m2	*非開示*	*非開示*	*非開示*	*非開示*	*非開示*	*非開示*	145
TL632Q7	橋梁塗装工 新橋・新橋継手部共通(下塗)	[4週7休]有機ジクロリッチ(2回/層) 制約無 昼間	m2	*非開示*	*非開示*	*非開示*	*非開示*	*非開示*	*非開示*	145
TL632Q8	橋梁塗装工 新橋・新橋継手部共通(下塗)	[4週8休]有機ジクロリッチ(2回/層) 制約無 昼間	m2	*非開示*	*非開示*	*非開示*	*非開示*	*非開示*	*非開示*	145
TL633	橋梁塗装工 新橋・新橋継手部共通(下塗)	有機ジクロリッチ(2回/層) 制約有 昼間	m2	*非開示*	*非開示*	*非開示*	*非開示*	*非開示*	*非開示*	145
TL634	橋梁塗装工 新橋・新橋継手部共通(下塗)	有機ジクロリッチ(2回/層) 制約著有 昼間	m2	*非開示*	*非開示*	*非開示*	*非開示*	*非開示*	*非開示*	145
TL635	橋梁塗装工 新橋・新橋継手部共通(下塗)	変性エポキシ樹脂 2層 制約無 昼間	m2	*非開示*	*非開示*	*非開示*	*非開示*	*非開示*	*非開示*	145
TL635Q6	橋梁塗装工 新橋・新橋継手部共通(下塗)	[4週6休]変性エポキシ樹脂 2層 制約無 昼間	m2	*非開示*	*非開示*	*非開示*	*非開示*	*非開示*	*非開示*	145
TL635Q7	橋梁塗装工 新橋・新橋継手部共通(下塗)	[4週7休]変性エポキシ樹脂 2層 制約無 昼間	m2	*非開示*	*非開示*	*非開示*	*非開示*	*非開示*	*非開示*	145
TL635Q8	橋梁塗装工 新橋・新橋継手部共通(下塗)	[4週8休]変性エポキシ樹脂 2層 制約無 昼間	m2	*非開示*	*非開示*	*非開示*	*非開示*	*非開示*	*非開示*	145
TL636	橋梁塗装工 新橋・新橋継手部共通(下塗)	変性エポキシ樹脂 2層 制約有 昼間	m2	*非開示*	*非開示*	*非開示*	*非開示*	*非開示*	*非開示*	145
TL637	橋梁塗装工 新橋・新橋継手部共通(下塗)	変性エポキシ樹脂 2層 制約著有 昼間	m2	*非開示*	*非開示*	*非開示*	*非開示*	*非開示*	*非開示*	145
TL638	橋梁塗装工 新橋・新橋継手部共通(下塗)	鉛・クロムフリーさび止め 3層 制約無 昼間	m2	*非開示*	*非開示*	*非開示*	*非開示*	*非開示*	*非開示*	145
TL638Q6	橋梁塗装工 新橋・新橋継手部共通(下塗)	[4週6休]鉛・クロムフリーさび止め 3層 制約無 昼	m2	*非開示*	*非開示*	*非開示*	*非開示*	*非開示*	*非開示*	145
TL638Q7	橋梁塗装工 新橋・新橋継手部共通(下塗)	[4週7休]鉛・クロムフリーさび止め 3層 制約無 昼	m2	*非開示*	*非開示*	*非開示*	*非開示*	*非開示*	*非開示*	145
TL638Q8	橋梁塗装工 新橋・新橋継手部共通(下塗)	[4週8休]鉛・クロムフリーさび止め 3層 制約無 昼	m2	*非開示*	*非開示*	*非開示*	*非開示*	*非開示*	*非開示*	145
TL639	橋梁塗装工 新橋・新橋継手部共通(下塗)	鉛・クロムフリーさび止め 3層 制約有 昼間	m2	*非開示*	*非開示*	*非開示*	*非開示*	*非開示*	*非開示*	145



(3) 橋梁塗装工

# 一般単価一覧表

全地区単価

引き渡し場所

単価コード	名 称	規 格	単 位	単 価						機労材 集 計 コード
				06 04 01	06 05 15	06 06 15	06 07 15	06 08 15	06 09 15	
TL640	橋梁塗装工 新橋・新橋継手部共通(下塗)	鉛・クロムフリーさび止め 3層 制約著有 昼	m2	*非開示*	*非開示*	*非開示*	*非開示*	*非開示*	*非開示*	145
TL641	橋梁塗装工 新橋・新橋継手部共通(下塗)	変性エポキシ樹脂 1層 制約無 昼間	m2	*非開示*	*非開示*	*非開示*	*非開示*	*非開示*	*非開示*	145
TL641Q6	橋梁塗装工 新橋・新橋継手部共通(下塗)	[4週6休]変性エポキシ樹脂 1層 制約無 昼間	m2	*非開示*	*非開示*	*非開示*	*非開示*	*非開示*	*非開示*	145
TL641Q7	橋梁塗装工 新橋・新橋継手部共通(下塗)	[4週7休]変性エポキシ樹脂 1層 制約無 昼間	m2	*非開示*	*非開示*	*非開示*	*非開示*	*非開示*	*非開示*	145
TL641Q8	橋梁塗装工 新橋・新橋継手部共通(下塗)	[4週8休]変性エポキシ樹脂 1層 制約無 昼間	m2	*非開示*	*非開示*	*非開示*	*非開示*	*非開示*	*非開示*	145
TL642	橋梁塗装工 新橋・新橋継手部共通(下塗)	変性エポキシ樹脂 1層 制約有 昼間	m2	*非開示*	*非開示*	*非開示*	*非開示*	*非開示*	*非開示*	145
TL643	橋梁塗装工 新橋・新橋継手部共通(下塗)	変性エポキシ樹脂 1層 制約著有 昼間	m2	*非開示*	*非開示*	*非開示*	*非開示*	*非開示*	*非開示*	145
TL644	橋梁塗装工 新橋・新橋継手部共通(中塗)	長油性フタル酸樹脂 赤系 制約無 昼間	m2	*非開示*	*非開示*	*非開示*	*非開示*	*非開示*	*非開示*	145
TL644Q6	橋梁塗装工 新橋・新橋継手部共通(中塗)	[4週6休]長油性フタル酸樹脂 赤系 制約無 昼	m2	*非開示*	*非開示*	*非開示*	*非開示*	*非開示*	*非開示*	145
TL644Q7	橋梁塗装工 新橋・新橋継手部共通(中塗)	[4週7休]長油性フタル酸樹脂 赤系 制約無 昼間	m2	*非開示*	*非開示*	*非開示*	*非開示*	*非開示*	*非開示*	145
TL644Q8	橋梁塗装工 新橋・新橋継手部共通(中塗)	[4週8休]長油性フタル酸樹脂 赤系 制約無 昼間	m2	*非開示*	*非開示*	*非開示*	*非開示*	*非開示*	*非開示*	145
TL645	橋梁塗装工 新橋・新橋継手部共通(中塗)	長油性フタル酸樹脂 赤系 制約有 昼間	m2	*非開示*	*非開示*	*非開示*	*非開示*	*非開示*	*非開示*	145
TL646	橋梁塗装工 新橋・新橋継手部共通(中塗)	長油性フタル酸樹脂 赤系 制約著有 昼間	m2	*非開示*	*非開示*	*非開示*	*非開示*	*非開示*	*非開示*	145
TL647	橋梁塗装工 新橋・新橋継手部共通(中塗)	長油性フタル酸樹脂 淡彩 制約無 昼間	m2	*非開示*	*非開示*	*非開示*	*非開示*	*非開示*	*非開示*	145
TL647Q6	橋梁塗装工 新橋・新橋継手部共通(中塗)	[4週6休]長油性フタル酸樹脂 淡彩 制約無 昼	m2	*非開示*	*非開示*	*非開示*	*非開示*	*非開示*	*非開示*	145
TL647Q7	橋梁塗装工 新橋・新橋継手部共通(中塗)	[4週7休]長油性フタル酸樹脂 淡彩 制約無 昼間	m2	*非開示*	*非開示*	*非開示*	*非開示*	*非開示*	*非開示*	145
TL647Q8	橋梁塗装工 新橋・新橋継手部共通(中塗)	[4週8休]長油性フタル酸樹脂 淡彩 制約無 昼間	m2	*非開示*	*非開示*	*非開示*	*非開示*	*非開示*	*非開示*	145
TL648	橋梁塗装工 新橋・新橋継手部共通(中塗)	長油性フタル酸樹脂 淡彩 制約有 昼間	m2	*非開示*	*非開示*	*非開示*	*非開示*	*非開示*	*非開示*	145
TL649	橋梁塗装工 新橋・新橋継手部共通(中塗)	長油性フタル酸樹脂 淡彩 制約著有 昼間	m2	*非開示*	*非開示*	*非開示*	*非開示*	*非開示*	*非開示*	145
TL650	橋梁塗装工 新橋・新橋継手部共通(中塗)	長油性フタル酸樹脂 濃彩 制約無 昼間	m2	*非開示*	*非開示*	*非開示*	*非開示*	*非開示*	*非開示*	145
TL650Q6	橋梁塗装工 新橋・新橋継手部共通(中塗)	[4週6休]長油性フタル酸樹脂 濃彩 制約無 昼	m2	*非開示*	*非開示*	*非開示*	*非開示*	*非開示*	*非開示*	145
TL650Q7	橋梁塗装工 新橋・新橋継手部共通(中塗)	[4週7休]長油性フタル酸樹脂 濃彩 制約無 昼間	m2	*非開示*	*非開示*	*非開示*	*非開示*	*非開示*	*非開示*	145
TL650Q8	橋梁塗装工 新橋・新橋継手部共通(中塗)	[4週8休]長油性フタル酸樹脂 濃彩 制約無 昼間	m2	*非開示*	*非開示*	*非開示*	*非開示*	*非開示*	*非開示*	145
TL651	橋梁塗装工 新橋・新橋継手部共通(中塗)	長油性フタル酸樹脂 濃彩 制約有 昼間	m2	*非開示*	*非開示*	*非開示*	*非開示*	*非開示*	*非開示*	145
TL652	橋梁塗装工 新橋・新橋継手部共通(中塗)	長油性フタル酸樹脂 濃彩 制約著有 昼間	m2	*非開示*	*非開示*	*非開示*	*非開示*	*非開示*	*非開示*	145
TL653	橋梁塗装工 新橋・新橋継手部共通(中塗)	ふっ素樹脂 赤系 制約無 昼間	m2	*非開示*	*非開示*	*非開示*	*非開示*	*非開示*	*非開示*	145
TL653Q6	橋梁塗装工 新橋・新橋継手部共通(中塗)	[4週6休]ふっ素樹脂 赤系 制約無 昼間	m2	*非開示*	*非開示*	*非開示*	*非開示*	*非開示*	*非開示*	145
TL653Q7	橋梁塗装工 新橋・新橋継手部共通(中塗)	[4週7休]ふっ素樹脂 赤系 制約無 昼間	m2	*非開示*	*非開示*	*非開示*	*非開示*	*非開示*	*非開示*	145
TL653Q8	橋梁塗装工 新橋・新橋継手部共通(中塗)	[4週8休]ふっ素樹脂 赤系 制約無 昼間	m2	*非開示*	*非開示*	*非開示*	*非開示*	*非開示*	*非開示*	145
TL654	橋梁塗装工 新橋・新橋継手部共通(中塗)	ふっ素樹脂 赤系 制約有 昼間	m2	*非開示*	*非開示*	*非開示*	*非開示*	*非開示*	*非開示*	145



(3) 橋梁塗装工

# 一般単価一覧表

全地区単価

引き渡し場所

単価コード	名 称	規 格	単 位	単 価						機労材 集 計 コード
				06 04 01	06 05 15	06 06 15	06 07 15	06 08 15	06 09 15	
TL670	橋梁塗装工 新橋・新橋継手部共通(上塗)	長油性フタル酸樹脂 濃彩 制約著有 昼間	m2	*非開示*	*非開示*	*非開示*	*非開示*	*非開示*	*非開示*	145
TL671	橋梁塗装工 新橋・新橋継手部共通(上塗)	ふっ素樹脂 赤系 制約無 昼間	m2	*非開示*	*非開示*	*非開示*	*非開示*	*非開示*	*非開示*	145
TL671Q6	橋梁塗装工 新橋・新橋継手部共通(上塗)	[4週6休]ふっ素樹脂 赤系 制約無 昼間	m2	*非開示*	*非開示*	*非開示*	*非開示*	*非開示*	*非開示*	145
TL671Q7	橋梁塗装工 新橋・新橋継手部共通(上塗)	[4週7休]ふっ素樹脂 赤系 制約無 昼間	m2	*非開示*	*非開示*	*非開示*	*非開示*	*非開示*	*非開示*	145
TL671Q8	橋梁塗装工 新橋・新橋継手部共通(上塗)	[4週8休]ふっ素樹脂 赤系 制約無 昼間	m2	*非開示*	*非開示*	*非開示*	*非開示*	*非開示*	*非開示*	145
TL672	橋梁塗装工 新橋・新橋継手部共通(上塗)	ふっ素樹脂 赤系 制約有 昼間	m2	*非開示*	*非開示*	*非開示*	*非開示*	*非開示*	*非開示*	145
TL673	橋梁塗装工 新橋・新橋継手部共通(上塗)	ふっ素樹脂 赤系 制約著有 昼間	m2	*非開示*	*非開示*	*非開示*	*非開示*	*非開示*	*非開示*	145
TL674	橋梁塗装工 新橋・新橋継手部共通(上塗)	ふっ素樹脂 淡彩 制約無 昼間	m2	*非開示*	*非開示*	*非開示*	*非開示*	*非開示*	*非開示*	145
TL674Q6	橋梁塗装工 新橋・新橋継手部共通(上塗)	[4週6休]ふっ素樹脂 淡彩 制約無 昼間	m2	*非開示*	*非開示*	*非開示*	*非開示*	*非開示*	*非開示*	145
TL674Q7	橋梁塗装工 新橋・新橋継手部共通(上塗)	[4週7休]ふっ素樹脂 淡彩 制約無 昼間	m2	*非開示*	*非開示*	*非開示*	*非開示*	*非開示*	*非開示*	145
TL674Q8	橋梁塗装工 新橋・新橋継手部共通(上塗)	[4週8休]ふっ素樹脂 淡彩 制約無 昼間	m2	*非開示*	*非開示*	*非開示*	*非開示*	*非開示*	*非開示*	145
TL675	橋梁塗装工 新橋・新橋継手部共通(上塗)	ふっ素樹脂 淡彩 制約有 昼間	m2	*非開示*	*非開示*	*非開示*	*非開示*	*非開示*	*非開示*	145
TL676	橋梁塗装工 新橋・新橋継手部共通(上塗)	ふっ素樹脂 淡彩 制約著有 昼間	m2	*非開示*	*非開示*	*非開示*	*非開示*	*非開示*	*非開示*	145
TL677	橋梁塗装工 新橋・新橋継手部共通(上塗)	ふっ素樹脂 濃彩 制約無 昼間	m2	*非開示*	*非開示*	*非開示*	*非開示*	*非開示*	*非開示*	145
TL677Q6	橋梁塗装工 新橋・新橋継手部共通(上塗)	[4週6休]ふっ素樹脂 濃彩 制約無 昼間	m2	*非開示*	*非開示*	*非開示*	*非開示*	*非開示*	*非開示*	145
TL677Q7	橋梁塗装工 新橋・新橋継手部共通(上塗)	[4週7休]ふっ素樹脂 濃彩 制約無 昼間	m2	*非開示*	*非開示*	*非開示*	*非開示*	*非開示*	*非開示*	145
TL677Q8	橋梁塗装工 新橋・新橋継手部共通(上塗)	[4週8休]ふっ素樹脂 濃彩 制約無 昼間	m2	*非開示*	*非開示*	*非開示*	*非開示*	*非開示*	*非開示*	145
TL678	橋梁塗装工 新橋・新橋継手部共通(上塗)	ふっ素樹脂 濃彩 制約有 昼間	m2	*非開示*	*非開示*	*非開示*	*非開示*	*非開示*	*非開示*	145
TL679	橋梁塗装工 新橋・新橋継手部共通(上塗)	ふっ素樹脂 濃彩 制約著有 昼間	m2	*非開示*	*非開示*	*非開示*	*非開示*	*非開示*	*非開示*	145
TL680	橋梁塗装工 塗替塗装	清掃・水洗い 制約無 昼間	m2	*非開示*	*非開示*	*非開示*	*非開示*	*非開示*	*非開示*	145
TL680Q6	橋梁塗装工 塗替塗装	[4週6休]清掃・水洗い 制約無 昼間	m2	*非開示*	*非開示*	*非開示*	*非開示*	*非開示*	*非開示*	145
TL680Q7	橋梁塗装工 塗替塗装	[4週7休]清掃・水洗い 制約無 昼間	m2	*非開示*	*非開示*	*非開示*	*非開示*	*非開示*	*非開示*	145
TL680Q8	橋梁塗装工 塗替塗装	[4週8休]清掃・水洗い 制約無 昼間	m2	*非開示*	*非開示*	*非開示*	*非開示*	*非開示*	*非開示*	145
TL681	橋梁塗装工 塗替塗装	清掃・水洗い 制約有 昼間	m2	*非開示*	*非開示*	*非開示*	*非開示*	*非開示*	*非開示*	145
TL682	橋梁塗装工 塗替塗装	清掃・水洗い 制約著有 昼間	m2	*非開示*	*非開示*	*非開示*	*非開示*	*非開示*	*非開示*	145
TL683	橋梁塗装工 塗替塗装(素地調整)	1種ケレン 制約無 昼間	m2	*非開示*	*非開示*	*非開示*	*非開示*	*非開示*	*非開示*	145
TL683Q6	橋梁塗装工 塗替塗装(素地調整)	[4週6休]1種ケレン 制約無 昼間	m2	*非開示*	*非開示*	*非開示*	*非開示*	*非開示*	*非開示*	145
TL683Q7	橋梁塗装工 塗替塗装(素地調整)	[4週7休]1種ケレン 制約無 昼間	m2	*非開示*	*非開示*	*非開示*	*非開示*	*非開示*	*非開示*	145
TL683Q8	橋梁塗装工 塗替塗装(素地調整)	[4週8休]1種ケレン 制約無 昼間	m2	*非開示*	*非開示*	*非開示*	*非開示*	*非開示*	*非開示*	145
TL684	橋梁塗装工 塗替塗装(素地調整)	1種ケレン 制約有 昼間	m2	*非開示*	*非開示*	*非開示*	*非開示*	*非開示*	*非開示*	145







(3) 橋梁塗装工

# 一般単価一覧表

全地区単価

引き渡し場所

単価コード	名 称	規 格	単 位	単 価						機 材 集 計 コ ー ド
				06 04 01	06 05 15	06 06 15	06 07 15	06 08 15	06 09 15	
TL700	橋梁塗装工 塗替塗装(素地調整)	4種ケレン 制約著有 昼間	m2	*非開示*	*非開示*	*非開示*	*非開示*	*非開示*	*非開示*	145
TL701	橋梁塗装工 塗替塗装(素地調整)	研削材等の回収・積込工 制約無 昼間	m2	*非開示*	*非開示*	*非開示*	*非開示*	*非開示*	*非開示*	145
TL701Q6	橋梁塗装工 塗替塗装(素地調整)	[4週6休]研削材等の回収・積込工 制約無 昼	m2	*非開示*	*非開示*	*非開示*	*非開示*	*非開示*	*非開示*	145
TL701Q7	橋梁塗装工 塗替塗装(素地調整)	[4週7休]研削材等の回収・積込工 制約無 昼	m2	*非開示*	*非開示*	*非開示*	*非開示*	*非開示*	*非開示*	145
TL701Q8	橋梁塗装工 塗替塗装(素地調整)	[4週8休]研削材等の回収・積込工 制約無 昼	m2	*非開示*	*非開示*	*非開示*	*非開示*	*非開示*	*非開示*	145
TL702	橋梁塗装工 塗替塗装(素地調整)	研削材等の回収・積込工 制約有 昼間	m2	*非開示*	*非開示*	*非開示*	*非開示*	*非開示*	*非開示*	145
TL703	橋梁塗装工 塗替塗装(素地調整)	研削材等の回収・積込工 制約著有 昼間	m2	*非開示*	*非開示*	*非開示*	*非開示*	*非開示*	*非開示*	145
TL704	橋梁塗装工 塗替塗装(下塗 はけ・ローラー)	弱溶剤形変性エポキシ1層 制約無 昼間	m2	*非開示*	*非開示*	*非開示*	*非開示*	*非開示*	*非開示*	145
TL704Q6	橋梁塗装工 塗替塗装(下塗 はけ・ローラー)	[4週6休]弱溶剤形変性エポキシ1層 制約無 昼	m2	*非開示*	*非開示*	*非開示*	*非開示*	*非開示*	*非開示*	145
TL704Q7	橋梁塗装工 塗替塗装(下塗 はけ・ローラー)	[4週7休]弱溶剤形変性エポキシ1層 制約無 昼	m2	*非開示*	*非開示*	*非開示*	*非開示*	*非開示*	*非開示*	145
TL704Q8	橋梁塗装工 塗替塗装(下塗 はけ・ローラー)	[4週8休]弱溶剤形変性エポキシ1層 制約無 昼	m2	*非開示*	*非開示*	*非開示*	*非開示*	*非開示*	*非開示*	145
TL705	橋梁塗装工 塗替塗装(下塗 はけ・ローラー)	弱溶剤形変性エポキシ1層 制約有 昼間	m2	*非開示*	*非開示*	*非開示*	*非開示*	*非開示*	*非開示*	145
TL706	橋梁塗装工 塗替塗装(下塗 はけ・ローラー)	弱溶剤形変性エポキシ1層 制約著有 昼間	m2	*非開示*	*非開示*	*非開示*	*非開示*	*非開示*	*非開示*	145
TL707	橋梁塗装工 塗替塗装(下塗 はけ・ローラー)	弱溶剤形変性エポキシ2層 制約無 昼間	m2	*非開示*	*非開示*	*非開示*	*非開示*	*非開示*	*非開示*	145
TL707Q6	橋梁塗装工 塗替塗装(下塗 はけ・ローラー)	[4週6休]弱溶剤形変性エポキシ2層 制約無 昼	m2	*非開示*	*非開示*	*非開示*	*非開示*	*非開示*	*非開示*	145
TL707Q7	橋梁塗装工 塗替塗装(下塗 はけ・ローラー)	[4週7休]弱溶剤形変性エポキシ2層 制約無 昼	m2	*非開示*	*非開示*	*非開示*	*非開示*	*非開示*	*非開示*	145
TL707Q8	橋梁塗装工 塗替塗装(下塗 はけ・ローラー)	[4週8休]弱溶剤形変性エポキシ2層 制約無 昼	m2	*非開示*	*非開示*	*非開示*	*非開示*	*非開示*	*非開示*	145
TL708	橋梁塗装工 塗替塗装(下塗 はけ・ローラー)	弱溶剤形変性エポキシ2層 制約有 昼間	m2	*非開示*	*非開示*	*非開示*	*非開示*	*非開示*	*非開示*	145
TL709	橋梁塗装工 塗替塗装(下塗 はけ・ローラー)	弱溶剤形変性エポキシ2層 制約著有 昼間	m2	*非開示*	*非開示*	*非開示*	*非開示*	*非開示*	*非開示*	145
TL710	橋梁塗装工 塗替塗装(下塗 スプレー)	弱溶剤形変性エポキシ2層 制約無 昼間	m2	*非開示*	*非開示*	*非開示*	*非開示*	*非開示*	*非開示*	145
TL710Q6	橋梁塗装工 塗替塗装(下塗 スプレー)	[4週6休]弱溶剤形変性エポキシ2層 制約無 昼	m2	*非開示*	*非開示*	*非開示*	*非開示*	*非開示*	*非開示*	145
TL710Q7	橋梁塗装工 塗替塗装(下塗 スプレー)	[4週7休]弱溶剤形変性エポキシ2層 制約無 昼	m2	*非開示*	*非開示*	*非開示*	*非開示*	*非開示*	*非開示*	145
TL710Q8	橋梁塗装工 塗替塗装(下塗 スプレー)	[4週8休]弱溶剤形変性エポキシ2層 制約無 昼	m2	*非開示*	*非開示*	*非開示*	*非開示*	*非開示*	*非開示*	145
TL711	橋梁塗装工 塗替塗装(下塗 スプレー)	弱溶剤形変性エポキシ2層 制約有 昼間	m2	*非開示*	*非開示*	*非開示*	*非開示*	*非開示*	*非開示*	145
TL712	橋梁塗装工 塗替塗装(下塗 スプレー)	弱溶剤形変性エポキシ2層 制約著有 昼間	m2	*非開示*	*非開示*	*非開示*	*非開示*	*非開示*	*非開示*	145
TL713	橋梁塗装工 塗替塗装(下塗 はけ・ローラー)	鉛・クロムフリー錆止 2層 制約無 昼間	m2	*非開示*	*非開示*	*非開示*	*非開示*	*非開示*	*非開示*	145
TL713Q6	橋梁塗装工 塗替塗装(下塗 はけ・ローラー)	[4週6休]鉛・クロムフリー錆止 2層 制約無 昼間	m2	*非開示*	*非開示*	*非開示*	*非開示*	*非開示*	*非開示*	145
TL713Q7	橋梁塗装工 塗替塗装(下塗 はけ・ローラー)	[4週7休]鉛・クロムフリー錆止 2層 制約無 昼間	m2	*非開示*	*非開示*	*非開示*	*非開示*	*非開示*	*非開示*	145
TL713Q8	橋梁塗装工 塗替塗装(下塗 はけ・ローラー)	[4週8休]鉛・クロムフリー錆止 2層 制約無 昼間	m2	*非開示*	*非開示*	*非開示*	*非開示*	*非開示*	*非開示*	145
TL714	橋梁塗装工 塗替塗装(下塗 はけ・ローラー)	鉛・クロムフリー錆止 2層 制約有 昼間	m2	*非開示*	*非開示*	*非開示*	*非開示*	*非開示*	*非開示*	145

(3) 橋梁塗装工

# 一般単価一覧表

全地区単価

引き渡し場所

単価コード	名 称	規 格	単 位	単 価						機労材 集 計 コード
				06 04 01	06 05 15	06 06 15	06 07 15	06 08 15	06 09 15	
TL715	橋梁塗装工 塗替塗装(下塗 はけ・ローラー)	鉛・クロムフリー鍍止 2層 制約著有 昼間	m2	*非開示*	*非開示*	*非開示*	*非開示*	*非開示*	*非開示*	145
TL716	橋梁塗装工 塗替塗装(下塗 はけローラーⅠ)	有機ジンクリッチ 制約無 昼間	m2	*非開示*	*非開示*	*非開示*	*非開示*	*非開示*	*非開示*	145
TL716Q6	橋梁塗装工 塗替塗装(下塗 はけローラーⅠ)	[4週6休]有機ジンクリッチ 制約無 昼間	m2	*非開示*	*非開示*	*非開示*	*非開示*	*非開示*	*非開示*	145
TL716Q7	橋梁塗装工 塗替塗装(下塗 はけローラーⅠ)	[4週7休]有機ジンクリッチ 制約無 昼間	m2	*非開示*	*非開示*	*非開示*	*非開示*	*非開示*	*非開示*	145
TL716Q8	橋梁塗装工 塗替塗装(下塗 はけローラーⅠ)	[4週8休]有機ジンクリッチ 制約無 昼間	m2	*非開示*	*非開示*	*非開示*	*非開示*	*非開示*	*非開示*	145
TL717	橋梁塗装工 塗替塗装(下塗 はけローラーⅠ)	有機ジンクリッチ 制約有 昼間	m2	*非開示*	*非開示*	*非開示*	*非開示*	*非開示*	*非開示*	145
TL718	橋梁塗装工 塗替塗装(下塗 はけローラーⅠ)	有機ジンクリッチ 制約著有 昼間	m2	*非開示*	*非開示*	*非開示*	*非開示*	*非開示*	*非開示*	145
TL719	橋梁塗装工 塗替塗装(下塗 はけローラーⅡ)	有機ジンクリッチ 2回/層 制約無 昼間	m2	*非開示*	*非開示*	*非開示*	*非開示*	*非開示*	*非開示*	145
TL719Q6	橋梁塗装工 塗替塗装(下塗 はけローラーⅡ)	[4週6休]有機ジンクリッチ 2回/層 制約無 昼間	m2	*非開示*	*非開示*	*非開示*	*非開示*	*非開示*	*非開示*	145
TL719Q7	橋梁塗装工 塗替塗装(下塗 はけローラーⅡ)	[4週7休]有機ジンクリッチ 2回/層 制約無 昼間	m2	*非開示*	*非開示*	*非開示*	*非開示*	*非開示*	*非開示*	145
TL719Q8	橋梁塗装工 塗替塗装(下塗 はけローラーⅡ)	[4週8休]有機ジンクリッチ 2回/層 制約無 昼間	m2	*非開示*	*非開示*	*非開示*	*非開示*	*非開示*	*非開示*	145
TL720	橋梁塗装工 塗替塗装(下塗 はけローラーⅡ)	有機ジンクリッチ 2回/層 制約有 昼間	m2	*非開示*	*非開示*	*非開示*	*非開示*	*非開示*	*非開示*	145
TL721	橋梁塗装工 塗替塗装(下塗 はけローラーⅡ)	有機ジンクリッチ 2回/層 制約著有 昼間	m2	*非開示*	*非開示*	*非開示*	*非開示*	*非開示*	*非開示*	145
TL722	橋梁塗装工 塗替塗装(下塗 スプレー)	有機ジンクリッチ 制約無 昼間	m2	*非開示*	*非開示*	*非開示*	*非開示*	*非開示*	*非開示*	145
TL722Q6	橋梁塗装工 塗替塗装(下塗 スプレー)	[4週6休]有機ジンクリッチ 制約無 昼間	m2	*非開示*	*非開示*	*非開示*	*非開示*	*非開示*	*非開示*	145
TL722Q7	橋梁塗装工 塗替塗装(下塗 スプレー)	[4週7休]有機ジンクリッチ 制約無 昼間	m2	*非開示*	*非開示*	*非開示*	*非開示*	*非開示*	*非開示*	145
TL722Q8	橋梁塗装工 塗替塗装(下塗 スプレー)	[4週8休]有機ジンクリッチ 制約無 昼間	m2	*非開示*	*非開示*	*非開示*	*非開示*	*非開示*	*非開示*	145
TL723	橋梁塗装工 塗替塗装(下塗 スプレー)	有機ジンクリッチ 制約有 昼間	m2	*非開示*	*非開示*	*非開示*	*非開示*	*非開示*	*非開示*	145
TL724	橋梁塗装工 塗替塗装(下塗 スプレー)	有機ジンクリッチ 制約著有 昼間	m2	*非開示*	*非開示*	*非開示*	*非開示*	*非開示*	*非開示*	145
TL725	橋梁塗装工 塗替塗装(下塗 はけ・ローラー)	無溶剤変性エポキシ 2層 制約無 昼間	m2	*非開示*	*非開示*	*非開示*	*非開示*	*非開示*	*非開示*	145
TL725Q6	橋梁塗装工 塗替塗装(下塗 はけ・ローラー)	[4週6休]無溶剤変性エポキシ 2層 制約無 昼	m2	*非開示*	*非開示*	*非開示*	*非開示*	*非開示*	*非開示*	145
TL725Q7	橋梁塗装工 塗替塗装(下塗 はけ・ローラー)	[4週7休]無溶剤変性エポキシ 2層 制約無 昼	m2	*非開示*	*非開示*	*非開示*	*非開示*	*非開示*	*非開示*	145
TL725Q8	橋梁塗装工 塗替塗装(下塗 はけ・ローラー)	[4週8休]無溶剤変性エポキシ 2層 制約無 昼	m2	*非開示*	*非開示*	*非開示*	*非開示*	*非開示*	*非開示*	145
TL726	橋梁塗装工 塗替塗装(下塗 はけ・ローラー)	無溶剤変性エポキシ 2層 制約有 昼間	m2	*非開示*	*非開示*	*非開示*	*非開示*	*非開示*	*非開示*	145
TL727	橋梁塗装工 塗替塗装(下塗 はけ・ローラー)	無溶剤変性エポキシ 2層 制約著有 昼間	m2	*非開示*	*非開示*	*非開示*	*非開示*	*非開示*	*非開示*	145
TL728	橋梁塗装工 塗替塗装(中塗 はけ・ローラー)	長油性フタル酸樹脂 赤系 制約無 昼間	m2	*非開示*	*非開示*	*非開示*	*非開示*	*非開示*	*非開示*	145
TL728Q6	橋梁塗装工 塗替塗装(中塗 はけ・ローラー)	[4週6休]長油性フタル酸樹脂 赤系 制約無 昼間	m2	*非開示*	*非開示*	*非開示*	*非開示*	*非開示*	*非開示*	145
TL728Q7	橋梁塗装工 塗替塗装(中塗 はけ・ローラー)	[4週7休]長油性フタル酸樹脂 赤系 制約無 昼間	m2	*非開示*	*非開示*	*非開示*	*非開示*	*非開示*	*非開示*	145
TL728Q8	橋梁塗装工 塗替塗装(中塗 はけ・ローラー)	[4週8休]長油性フタル酸樹脂 赤系 制約無 昼間	m2	*非開示*	*非開示*	*非開示*	*非開示*	*非開示*	*非開示*	145
TL729	橋梁塗装工 塗替塗装(中塗 はけ・ローラー)	長油性フタル酸樹脂 赤系 制約有 昼間	m2	*非開示*	*非開示*	*非開示*	*非開示*	*非開示*	*非開示*	145











(4) 構造物とりこわし工

# 一般単価一覧表

全地区単価

引き渡し場所

単価コード	名 称	規 格	単 位	単 価						機 材 集 計 コ ー ド
				06 04 01	06 05 15	06 06 15	06 07 15	06 08 15	06 09 15	
TL782	構造物とりこわし工 (無筋構造物)	機械施工 時間の制約無 昼間	m3	*非開示*	*非開示*	*非開示*	*非開示*	*非開示*	*非開示*	145
TL782Q6	構造物とりこわし工 (無筋構造物)	[4週6休]機械施工 時間の制約無 昼間	m3	*非開示*	*非開示*	*非開示*	*非開示*	*非開示*	*非開示*	145
TL782Q7	構造物とりこわし工 (無筋構造物)	[4週7休]機械施工 時間の制約無 昼間	m3	*非開示*	*非開示*	*非開示*	*非開示*	*非開示*	*非開示*	145
TL782Q8	構造物とりこわし工 (無筋構造物)	[4週8休]機械施工 時間の制約無 昼間	m3	*非開示*	*非開示*	*非開示*	*非開示*	*非開示*	*非開示*	145
TL783	構造物とりこわし工 (無筋構造物)	機械施工 時間の制約有 昼間	m3	*非開示*	*非開示*	*非開示*	*非開示*	*非開示*	*非開示*	145
TL784	構造物とりこわし工 (無筋構造物)	機械施工 時間の制約著有 昼間	m3	*非開示*	*非開示*	*非開示*	*非開示*	*非開示*	*非開示*	145
TL785	構造物とりこわし工 (無筋構造物)	人力施工 時間の制約無 昼間	m3	*非開示*	*非開示*	*非開示*	*非開示*	*非開示*	*非開示*	145
TL785Q6	構造物とりこわし工 (無筋構造物)	[4週6休]人力施工 時間の制約無 昼間	m3	*非開示*	*非開示*	*非開示*	*非開示*	*非開示*	*非開示*	145
TL785Q7	構造物とりこわし工 (無筋構造物)	[4週7休]人力施工 時間の制約無 昼間	m3	*非開示*	*非開示*	*非開示*	*非開示*	*非開示*	*非開示*	145
TL785Q8	構造物とりこわし工 (無筋構造物)	[4週8休]人力施工 時間の制約無 昼間	m3	*非開示*	*非開示*	*非開示*	*非開示*	*非開示*	*非開示*	145
TL786	構造物とりこわし工 (無筋構造物)	人力施工 時間の制約有 昼間	m3	*非開示*	*非開示*	*非開示*	*非開示*	*非開示*	*非開示*	145
TL787	構造物とりこわし工 (無筋構造物)	人力施工 時間の制約著有 昼間	m3	*非開示*	*非開示*	*非開示*	*非開示*	*非開示*	*非開示*	145
TL788	構造物とりこわし工 (鉄筋構造物)	機械施工 時間の制約無 昼間	m3	*非開示*	*非開示*	*非開示*	*非開示*	*非開示*	*非開示*	145
TL788Q6	構造物とりこわし工 (鉄筋構造物)	[4週6休]機械施工 時間の制約無 昼間	m3	*非開示*	*非開示*	*非開示*	*非開示*	*非開示*	*非開示*	145
TL788Q7	構造物とりこわし工 (鉄筋構造物)	[4週7休]機械施工 時間の制約無 昼間	m3	*非開示*	*非開示*	*非開示*	*非開示*	*非開示*	*非開示*	145
TL788Q8	構造物とりこわし工 (鉄筋構造物)	[4週8休]機械施工 時間の制約無 昼間	m3	*非開示*	*非開示*	*非開示*	*非開示*	*非開示*	*非開示*	145
TL789	構造物とりこわし工 (鉄筋構造物)	機械施工 時間の制約有 昼間	m3	*非開示*	*非開示*	*非開示*	*非開示*	*非開示*	*非開示*	145
TL790	構造物とりこわし工 (鉄筋構造物)	機械施工 時間の制約著有 昼間	m3	*非開示*	*非開示*	*非開示*	*非開示*	*非開示*	*非開示*	145
TL791	構造物とりこわし工 (鉄筋構造物)	人力施工 時間の制約無 昼間	m3	*非開示*	*非開示*	*非開示*	*非開示*	*非開示*	*非開示*	145
TL791Q6	構造物とりこわし工 (鉄筋構造物)	[4週6休]人力施工 時間の制約無 昼間	m3	*非開示*	*非開示*	*非開示*	*非開示*	*非開示*	*非開示*	145
TL791Q7	構造物とりこわし工 (鉄筋構造物)	[4週7休]人力施工 時間の制約無 昼間	m3	*非開示*	*非開示*	*非開示*	*非開示*	*非開示*	*非開示*	145
TL791Q8	構造物とりこわし工 (鉄筋構造物)	[4週8休]人力施工 時間の制約無 昼間	m3	*非開示*	*非開示*	*非開示*	*非開示*	*非開示*	*非開示*	145
TL792	構造物とりこわし工 (鉄筋構造物)	人力施工 時間の制約有 昼間	m3	*非開示*	*非開示*	*非開示*	*非開示*	*非開示*	*非開示*	145
TL793	構造物とりこわし工 (鉄筋構造物)	人力施工 時間の制約著有 昼間	m3	*非開示*	*非開示*	*非開示*	*非開示*	*非開示*	*非開示*	145





## 第3章

### 参考資料

参考資料1:農業用小型水門調査表

## 農業用小型水門調査表

番号	規格	扉体		
		幅 (m)	高さ (m)	面積 (㎡)
1	A型	0.40	0.40	0.16
2	A型	0.40	0.60	0.24
3	A型	0.60	0.40	0.24
4	A型	0.50	0.50	0.25
5	A型	0.80	0.40	0.32
6	A型	0.60	0.60	0.36
7	A型	0.70	0.70	0.49
8	A型	1.00	0.50	0.50
9	A型	0.80	0.80	0.64
10	A型	1.20	0.60	0.72
11	A型	1.50	0.50	0.75
12	A型	1.00	1.00	1.00
13	A型	1.20	1.20	1.44
14	A型	1.50	1.00	1.50
15	A型	1.50	1.50	2.25
16	B型	1.50	0.50	0.75
17	B型	2.00	0.50	1.00
18	B型	1.50	1.00	1.50
19	B型	2.00	1.00	2.00
20	B型	1.50	1.50	2.25
21	B型	2.00	1.50	3.00
22	B型	2.00	2.00	4.00

### 【備考】

- 1 材 料…戸当りSUS304、扉体SS400を 対象としている。
- 2 戸当りの高さ…扉体高+80cm程度を 対象としている。
- 3 水 密 性 …前面三方完全水密を 対象としている。

## 第4章

### 索引(英数字・五十音順)

コード	単価名称	頁
-	英数字	-
TC800	3.8mφ集水井用RCセグメント 標準型	184
R8844	600Vビニール絶縁電線(IV)	243
T5620	600Vビニール絶縁電線(IV)	187
R8685	600Vポリエチレンケーブル	240
R8758	6600V屋外用(OC)電線	242
T9710	AAC加圧注入加工費	201
TC641	ACQ加圧注入加工費	201
TAC05	As舗装切断排水	266
T6990	BF連結型カルバート	147
TA152	CD-R	228
TCC05	C <sub>0</sub> 舗装切断排水	266
TC639	CUAZ加圧注入加工費	201
TA724	GNSS測量機 2級	229
K8111	H形鋼;不足分弁償金(中古)	236
T4050	H形鋼	162
T4005	H形鋼(○月積価格)	163
R8111	H型鋼(杭用)賃料 200型	232
R8121	H型鋼(杭用)賃料 250型	232
R8131	H型鋼(杭用)賃料 300型	232
R8141	H型鋼(杭用)賃料 350型	232
R8151	H型鋼(杭用)賃料 400型	233
R8177	H型鋼(副部材A)賃料	233
R8187	H型鋼(副部材B)賃料	233
R8167	H型鋼(山留主部材)賃料 250~400	233
R8119	H形鋼賃料 H-200	232
R8129	H形鋼賃料 H-250	232
R8139	H形鋼賃料 H-300	232
R8149	H形鋼賃料 H-350	233
R8159	H形鋼賃料 H-400	233
TVA96	ICTバックホウ賃料(クレーン付);クローラ型	267
TVC70	ICTブルドーザ賃料(湿地)	268
T4004	I形鋼(○月積価格)	163
TC450	L型擁壁 (B種)	142
TC490	L型擁壁天端カット費	143
T8241	PCケーブル	173
T4149	PC鋼線(より線 7本より)	173
-	あ	-

コード	単価名称	頁
R8997	アームタイ	245
R8883	アームタイレスバンド(片抱)	244
T4101	亜鉛引鉄板(平板)	162
T4197	亜鉛メッキ鉄線 2種	173
T4992	足場板(杉)	197
T4983	足場丸太(目通)	194
T7150	アスファルト安定処理材 富山地区	103
T7150	アスファルト安定処理材 高岡地区	104
T7150	アスファルト安定処理材 平地区	105
T7150	アスファルト安定処理材 利賀地区	106
T7150	アスファルト安定処理材 魚津地区	107
T7150	アスファルト安定処理材 氷見地区	108
T7150	アスファルト安定処理材 砺波地区	109
T7150	アスファルト安定処理材 特殊地区(新川特殊)	110
T7150	アスファルト安定処理材 有峰地区	111
T7150	アスファルト安定処理材 入善地区	112
T7150	アスファルト安定処理材 有峰地区(奥地)	113
T7150	アスファルト安定処理材 特殊地区(氷見特殊①)	114
T7150	アスファルト安定処理材 特殊地区(氷見特殊②)	115
T7150	アスファルト安定処理材 特殊地区(富山特殊②)旧大山・立山町	116
T7150	アスファルト安定処理材 特殊地区(富山特殊⑥)旧山田・八尾・細入	117
T7150	アスファルト安定処理材 特殊地区(富山特殊⑦)旧山田・八尾・細入	118
T7150	アスファルト安定処理材 特殊地区(富山特殊⑧)旧八尾町	119
T7150	アスファルト安定処理材 特殊地区(富山特殊⑨)上市町	120
T7150	アスファルト安定処理材 特殊地区(富山特殊⑩)上市町	121
T7168	アスファルト合材 富山地区	103
T7168	アスファルト合材 高岡地区	104
T7168	アスファルト合材 平地区	105
T7168	アスファルト合材 利賀地区	106
T7168	アスファルト合材 魚津地区	107
T7168	アスファルト合材 氷見地区	108
T7168	アスファルト合材 砺波地区	109
T7168	アスファルト合材 特殊地区(新川特殊)	110
T7168	アスファルト合材 有峰地区	111
T7168	アスファルト合材 入善地区	112
T7168	アスファルト合材 有峰地区(奥地)	113
T7168	アスファルト合材 特殊地区(氷見特殊①)	114
T7168	アスファルト合材 特殊地区(氷見特殊②)	115

コード	単価名称	頁
T7168	アスファルト合材 特殊地区(富山特殊②)旧大山・立山町	116
T7168	アスファルト合材 特殊地区(富山特殊⑥)旧山田・八尾・細入	117
T7168	アスファルト合材 特殊地区(富山特殊⑦)旧山田・八尾・細入	118
T7168	アスファルト合材 特殊地区(富山特殊⑧)旧八尾町	119
T7168	アスファルト合材 特殊地区(富山特殊⑨)上市町	120
T7168	アスファルト合材 特殊地区(富山特殊⑩)上市町	121
T7151	アスファルト合材 再生材入り 富山地区	103
T7151	アスファルト合材 再生材入り 高岡地区	104
T7151	アスファルト合材 再生材入り 平地区	105
T7151	アスファルト合材 再生材入り 利賀地区	106
T7151	アスファルト合材 再生材入り 魚津地区	107
T7151	アスファルト合材 再生材入り 氷見地区	108
T7151	アスファルト合材 再生材入り 砺波地区	109
T7151	アスファルト合材 再生材入り 特殊地区(新川特殊)	110
T7151	アスファルト合材 再生材入り 有峰地区	111
T7151	アスファルト合材 再生材入り 入善地区	112
T7151	アスファルト合材 再生材入り 有峰地区(奥地)	113
T7151	アスファルト合材 再生材入り 特殊地区(氷見特殊①)	114
T7151	アスファルト合材 再生材入り 特殊地区(氷見特殊②)	115
T7151	アスファルト合材 再生材入り 特殊地区(富山特殊②)旧大山・立山町	116
T7151	アスファルト合材 再生材入り 特殊地区(富山特殊⑥)旧山田・八尾・細入	117
T7151	アスファルト合材 再生材入り 特殊地区(富山特殊⑦)旧山田・八尾・細入	118
T7151	アスファルト合材 再生材入り 特殊地区(富山特殊⑧)旧八尾町	119
T7151	アスファルト合材 再生材入り 特殊地区(富山特殊⑨)上市町	120
T7151	アスファルト合材 再生材入り 特殊地区(富山特殊⑩)上市町	121
T4871	アスファルト乳剤	191
TAK45	アスファルト廃材処理費;掘削(中間)	256
TAS45	アスファルト廃材処理費;切削(中間)	254
TVH52	アスファルトフィニッシュ賃料	269
T4884	アスファルトルーフィング	191
T5161	アセチレンガス	202
T5574	アダプター	203
R8677	圧力計(基)	238
T7061	洗砂利(粗骨材用)富山地区	84
T7061	洗砂利(粗骨材用)高岡地区	85
T7061	洗砂利(粗骨材用)平地区	86
T7061	洗砂利(粗骨材用)利賀地区	87
T7061	洗砂利(粗骨材用)魚津地区	88

コード	単価名称	頁
T7061	洗砂利 (粗骨材用) 氷見地区	89
T7061	洗砂利 (粗骨材用) 砺波地区	90
T7061	洗砂利 (粗骨材用) 特殊地区(新川特殊)	91
T7061	洗砂利 (粗骨材用) 有峰地区	92
T7061	洗砂利 (粗骨材用) 入善地区	93
T7061	洗砂利 (粗骨材用) 有峰地区(奥地)	94
T7061	洗砂利 (粗骨材用) 特殊地区(氷見特殊①)	95
T7061	洗砂利 (粗骨材用) 特殊地区(氷見特殊②)	96
T7061	洗砂利 (粗骨材用) 特殊地区(富山特殊②)旧大山・立山町	97
T7061	洗砂利 (粗骨材用) 特殊地区(富山特殊⑥)旧山田・八尾・細入	98
T7061	洗砂利 (粗骨材用) 特殊地区(富山特殊⑦)旧山田・八尾・細入	99
T7061	洗砂利 (粗骨材用) 特殊地区(富山特殊⑧)旧八尾町	100
T7061	洗砂利 (粗骨材用) 特殊地区(富山特殊⑨)上市町	101
T7061	洗砂利 (粗骨材用) 特殊地区(富山特殊⑩)上市町	102
T7070	洗 砂 (細骨材用) 富山地区	84
T7070	洗 砂 (細骨材用) 高岡地区	85
T7070	洗 砂 (細骨材用) 平地区	86
T7070	洗 砂 (細骨材用) 利賀地区	87
T7070	洗 砂 (細骨材用) 魚津地区	88
T7070	洗 砂 (細骨材用) 氷見地区	89
T7070	洗 砂 (細骨材用) 砺波地区	90
T7070	洗 砂 (細骨材用) 特殊地区(新川特殊)	91
T7070	洗 砂 (細骨材用) 有峰地区	92
T7070	洗 砂 (細骨材用) 入善地区	93
T7070	洗 砂 (細骨材用) 有峰地区(奥地)	94
T7070	洗 砂 (細骨材用) 特殊地区(氷見特殊①)	95
T7070	洗 砂 (細骨材用) 特殊地区(氷見特殊②)	96
T7070	洗 砂 (細骨材用) 特殊地区(富山特殊②)旧大山・立山町	97
T7070	洗 砂 (細骨材用) 特殊地区(富山特殊⑥)旧山田・八尾・細入	98
T7070	洗 砂 (細骨材用) 特殊地区(富山特殊⑦)旧山田・八尾・細入	99
T7070	洗 砂 (細骨材用) 特殊地区(富山特殊⑧)旧八尾町	100
T7070	洗 砂 (細骨材用) 特殊地区(富山特殊⑨)上市町	101
T7070	洗 砂 (細骨材用) 特殊地区(富山特殊⑩)上市町	102
TB673	有峰・アスファルト運搬費 有峰地区	122
TB667	有峰・骨材運搬費 有峰地区	122
T8435	アンカー(岩用)	181
T8436	アンカー(土砂用)	182
TH545	アンカー設置 岩盤用	288

コード	単価名称	頁
TH549	アンカー設置 土中用	288
T4350	アンカーピン	174
T7615	暗渠排水用塩ビ製 水閘	136
T7651	暗渠排水用ポリ製 吸水管	137
T7671	暗渠排水用ポリ製 集水管	137
T7873	暗渠ベンチフリューム蓋 T-4	149
T7893	暗渠ベンチフリューム蓋 T-14	149
T7821	暗排ポリ製 立ち上り管	138
T7811	暗排ポリ製 ネジ式水閘	138
T7691	暗排ポリ製継手 45° エルボ	137
T7681	暗排ポリ製継手 90° エルボ	137
T7781	暗排ポリ製継手 異径ソケット	138
T7801	暗排ポリ製継手 キャップ	138
T7771	暗排ポリ製継手 ソケット	138
T7701	暗排ポリ製継手 同径チーズ	137
-	い	-
K8510	異形ブロック型枠	234
K8514	異形ブロック型枠 直積ブロック用	234
T3972	異形棒鋼(SD 345)	164
T3963	異形棒鋼(SD295A)	164
R0005	石工	1
TS093	移植工 (掘取工)	298
TA026	板材	198
T5039	板材 (杉 1等)	197
T5044	板材 (杉 2等)	197
T5053	板材 (松 1等)	197
TA007	板材(杉)	198
T8810	イタドリ	215
TB927	一面セン断試験(1)	226
TB928	一面セン断試験(2)	226
TB929	一面セン断試験(3)	226
R0011	一般運転手	1
TRB46	インナービット	210
TRB53	インナーロッド	210
TB059	インバー線	223
-	う	-
T4833	ウィーブホール用フィルタ(集水フィルタ)	141
TVS01	ウインチ賃料	278

コード	単価名称	頁
R8626	ウェルポイント(基)	238
TRB16	ウォータースイベル	209
T8793	ウォータープール I	150
T8794	ウォータープール II	150
TB077	ウォーターホース	219
R8931	受金具	244
TC825	受木(自然公園木道用)(県産杉間伐材)	200
TRB06	打込アダプター	209
R0095	運転監視技術員	6
-	え	-
TRB26	エキステンションロッド	209
T9605	エッチングプライマー	220
T4745	エポキシ樹脂下塗り塗料	220
T4878	塩化カルシウム	191
T8561	遠心ボックスカルバート	159
-	お	-
TA060	オイル (航空機用)	202
T8556	横断暗渠ブロック	149
T8510	横断溝 300A	149
T8513	横断溝蓋(グレーチング)	172
TC572	横断用自由勾配側溝(T-25)	153
T6677	大型土のう袋	218
T6678	大型土のう袋(耐候性)2t用	218
T7501	大型ふとんカゴ 0番線主筋13mm	185
TVT80	大型プレーカ(油圧プレーカ)賃料	271
T6571	オーチャードグラス	215
T8421	屋外用反射形投光器	189
R8742	屋外用ビニール絶縁(OW)電線	241
TOD01	汚泥処理費(中間)脱水汚泥	249
TDE01	汚泥処理費(中間)泥水状	249
-	か	-
T4677	ガードパイプ (構造物用)	175
T4675	ガードパイプ (土中用)	175
TH531	ガードパイプ加算額	285
TH526	ガードパイプ設置 Co建込 塗装品	285
TH529	ガードパイプ設置 Co建込 メッキ品	285
TH521	ガードパイプ設置 土中建込 塗装品	285
TH524	ガードパイプ設置 土中建込 メッキ品	285

コード	単価名称	頁
TH538	ガードパイプ撤去 Co建込 塗装品	285
TH536	ガードパイプ撤去 Co建込 塗装メッキ品	285
TH535	ガードパイプ撤去 土中建込 塗装品	285
TH533	ガードパイプ撤去 土中建込 塗装メッキ品	285
TS145	ガードレール 塗装・分離帯	280
TS142	ガードレール 塗装・路側用	280
TS154	ガードレール メッキ・分離帯	280
TS152	ガードレール メッキ・路側用	280
TS211	ガードレール設置工 加算額	284
TS361	ガードレール撤去工・Co建込用	283
TS351	ガードレール撤去工・土中建込用	283
TS461	ガードレール部材 撤去レールのみ	283
TS393	ガードレール部材設置レールのみ	283
TW171	外観目視調査	308
T3058	回転ハント	163
TB930	改良型一面セン断試験(1)	226
TB931	改良型一面セン断試験(2)	226
TB932	改良型一面セン断試験(3)	226
TA018	角材(杉 特1等)	198
T3490	掛樋用ロングU(水路橋)	148
TS991	加算額 アンカーボルト材料単価	290
TS990	加算額 標識板の裏面塗装	290
TS992	加算額 曲げ支柱(路側式)	290
TH852	ガス圧接工	279
T4218	かすがい(丸鋸)	173
T5101	ガンリン	202
TA059	ガンリン(航空機用)	202
R0021	型枠工	2
T6736	型枠剥離剤(鋼製用)	193
T6735	型枠剥離剤(木製用)	193
T5004	型枠用合板(表)コーデング有り	193
TH541	金網・ロープ設置	288
TA156	カラーコピー	227
TB073	ガラス板	223
R0037	ガラス工	2
T5242	ガラスビーズ	220
TW086	簡易支持力試験	226
TR185	間隔保持材(ガードケーブル)	176

コード	単価名称	頁
TC872	間隔保持材(耐雪型ガードケーブル)	177
TW143	環境保全	307
T5267	含水爆薬	220
TC003	乾燥鶏糞	214
TVT7041	管継目試験器賃料(DCIP管用)	272
TVT7021	管継目試験器賃料(FRPM管用)	271
TA186	乾電池	224
TW301	岩盤ノンコアボーリング(深度 50m以下)	304
TW021	岩盤ボーリング(深度 50m以下)	304
-	き	-
R0091	機械工	6
TW082	機械式コン(オレンジ式二重管コン)貫入試験	305
R0087	機械設備据付工	6
R0085	機械設備製作工	6
TA005	木杭(杉)	218
R0064	技師 A (設計業務)	4
R0114	技師 A (調査業務)	3
R0065	技師 B (設計業務)	4
R0115	技師 B (調査業務)	3
R0066	技師 C (設計業務)	4
R0116	技師 C (調査業務)	3
R0062	技師長 (設計業務)	4
R0112	技師長 (調査業務)	3
R0067	技術員 (設計業務)	4
R0117	技術員 (調査業務)	3
T6665	軌条用スパイク(犬釘)	213
T6655	軌条用ペーシ	213
T6660	軌条用モール	213
TS963	基礎(コンクリート基礎)設置	290
TS988	基礎(コンクリート基礎)撤去	291
T3644	基礎ブロック(規制標識用)	161
T3641	基礎ブロック(道路反射鏡用)	161
TW150	既存資料の収集・現地調査	307
T4406	亀甲金網(亜鉛メッキ製鉄線)	174
R0038	軌道工	2
T5171	基本電力料金	190
T5125	ギヤー油	202
TB465	客土母材(砂質土);安楽寺埴生	265

コード	単価名称	頁
TB471	客土母材(砂質土);暮谷	265
TB493	客土母材(砂質土);黒川	265
TB450	客土母材(砂質土);東山	265
TB458	客土母材(砂質土);平林	265
TB470	客土母材(砂質土);舟ノ谷(花尾)	265
TB486	客土母材(砂質土);文珠寺	265
TB487	客土母材(粘質土);小森谷	265
TB491	客土母材(粘性土);吉谷	265
T8373	キャップタイヤ 2心(2種)	189
R8793	キャブタイヤケーブル	242
TW146	給水費(ポンプ運転)	307
T3836	急排気空気弁	140
T3840	急排気空気弁 ボール弁付	140
T8297	救命浮輪	172
TH734	境界杭(根巻基礎あり)	294
TH735	境界杭(根巻基礎なし)	294
TH755	境界杭	294
TH736	境界鉋	294
TH825	橋面防水工 シート系防水	300
TH827	橋面防水工 塗膜系防水	300
R0058	橋梁世話役	1
TVK50	橋梁点検車	269
R0016	橋梁特殊工	1
R0026	橋梁塗装工	1
T4006	橋梁用CT形鋼(〇月積価格)	163
T4763	橋梁用ゴム支承材 硬質ゴム	221
TS821	橋梁用ゴム伸縮継手(新設)	300
TS827	橋梁用ゴム伸縮継手(補修)	300
TH516	曲支柱 落石防護柵用 加算額	287
T8236	切丸太	196
TA027	金属標	218
-	く	-
TC826	杭木(自然公園木道用)(県産杉間伐材)	200
TVL09	空気圧縮機賃料 可搬式	269
T3616	空洞コンクリートブロック C種	160
TF013	組立て式マンホール 0号 斜壁	155
TF007	組立て式マンホール 0号 直壁	155
TF001	組立て式マンホール 0号 底版	155



コード	単価名称	頁
TF002	組立て式マンホール 0号く体B.	155
T8765	組立て式マンホール 1号 斜壁	156
T8757	組立て式マンホール 1号 直壁	155
T8751	組立て式マンホール 1号 底版	155
T8763	組立て式マンホール 1号踊場直壁	156
T8752	組立て式マンホール 1号く体B.	155
T8764	組立て式マンホール 1号連結直壁	156
TF029	組立て式マンホール 2号 直壁	156
TF021	組立て式マンホール 2号 底版	155
TF034	組立て式マンホール 2号踊場直壁	156
TF022	組立て式マンホール 2号く体B.	156
TF035	組立て式マンホール 2号連結直壁	156
TF053	組立て式マンホール 3号 斜壁	157
TF048	組立て式マンホール 3号 直壁	156
TF041	組立て式マンホール 3号 底版	155
TF051	組立て式マンホール 3号踊場直壁	157
TF042	組立て式マンホール 3号く体B.	156
TF052	組立て式マンホール 3号連結直壁	157
T8773	組立て式マンホール ステップ	157
T8771	組立て式マンホール 調整金具	157
T8768	組立て式マンホール 調整リング	157
TC817	グライド防止(三角枠)	200
TC810	グライド防止(三角枠) 積雪深 2.0m	200
TC811	グライド防止(三角枠) 積雪深 2.5m	200
TVT71	グライNDER賃料	271
T7094	クラッシュャーラン(C-30) 富山地区	84
T7094	クラッシュャーラン(C-30) 高岡地区	85
T7094	クラッシュャーラン(C-30) 平地区	86
T7094	クラッシュャーラン(C-30) 利賀地区	87
T7094	クラッシュャーラン(C-30) 魚津地区	88
T7094	クラッシュャーラン(C-30) 氷見地区	89
T7094	クラッシュャーラン(C-30) 砺波地区	90
T7094	クラッシュャーラン(C-30) 特殊地区(新川特殊)	91
T7094	クラッシュャーラン(C-30) 有峰地区	92
T7094	クラッシュャーラン(C-30) 入善地区	93
T7094	クラッシュャーラン(C-30) 有峰地区(奥地)	94
T7094	クラッシュャーラン(C-30) 特殊地区(氷見特殊①)	95
T7094	クラッシュャーラン(C-30) 特殊地区(氷見特殊②)	96

コード	単価名称	頁
T7094	クラッシュャーラン(C-30) 特殊地区(富山特殊②)旧大山・立山町	97
T7094	クラッシュャーラン(C-30) 特殊地区(富山特殊⑥)旧山田・八尾・細入	98
T7094	クラッシュャーラン(C-30) 特殊地区(富山特殊⑦)旧山田・八尾・細入	99
T7094	クラッシュャーラン(C-30) 特殊地区(富山特殊⑧)旧八尾町	100
T7094	クラッシュャーラン(C-30) 特殊地区(富山特殊⑨)上市町	101
T7094	クラッシュャーラン(C-30) 特殊地区(富山特殊⑩)上市町	102
T7093	クラッシュャーラン(C-40) 富山地区	84
T7093	クラッシュャーラン(C-40) 高岡地区	85
T7093	クラッシュャーラン(C-40) 平地区	86
T7093	クラッシュャーラン(C-40) 利賀地区	87
T7093	クラッシュャーラン(C-40) 魚津地区	88
T7093	クラッシュャーラン(C-40) 氷見地区	89
T7093	クラッシュャーラン(C-40) 砺波地区	90
T7093	クラッシュャーラン(C-40) 特殊地区(新川特殊)	91
T7093	クラッシュャーラン(C-40) 有峰地区	92
T7093	クラッシュャーラン(C-40) 入善地区	93
T7093	クラッシュャーラン(C-40) 有峰地区(奥地)	94
T7093	クラッシュャーラン(C-40) 特殊地区(氷見特殊①)	95
T7093	クラッシュャーラン(C-40) 特殊地区(氷見特殊②)	96
T7093	クラッシュャーラン(C-40) 特殊地区(富山特殊②)旧大山・立山町	97
T7093	クラッシュャーラン(C-40) 特殊地区(富山特殊⑥)旧山田・八尾・細入	98
T7093	クラッシュャーラン(C-40) 特殊地区(富山特殊⑦)旧山田・八尾・細入	99
T7093	クラッシュャーラン(C-40) 特殊地区(富山特殊⑧)旧八尾町	100
T7093	クラッシュャーラン(C-40) 特殊地区(富山特殊⑨)上市町	101
T7093	クラッシュャーラン(C-40) 特殊地区(富山特殊⑩)上市町	102
TVA60	クラムシェル賃料;テレスコピック式	271
T7128	栗石 富山地区	84
T7128	栗石 高岡地区	85
T7128	栗石 平地区	86
T7128	栗石 利賀地区	87
T7128	栗石 魚津地区	88
T7128	栗石 氷見地区	89
T7128	栗石 砺波地区	90
T7128	栗石 特殊地区(新川特殊)	91
T7128	栗石 有峰地区	92
T7128	栗石 入善地区	93
T7128	栗石 有峰地区(奥地)	94
T7128	栗石 特殊地区(氷見特殊①)	95

コード	単価名称	頁
T7128	栗石 特殊地区(氷見特殊②)	96
T7128	栗石 特殊地区(富山特殊②)旧大山・立山町	97
T7128	栗石 特殊地区(富山特殊⑥)旧山田・八尾・細入	98
T7128	栗石 特殊地区(富山特殊⑦)旧山田・八尾・細入	99
T7128	栗石 特殊地区(富山特殊⑧)旧八尾町	100
T7128	栗石 特殊地区(富山特殊⑨)上市町	101
T7128	栗石 特殊地区(富山特殊⑩)上市町	102
T7129	栗石 (詰石用) 富山地区	84
T7129	栗石 (詰石用) 高岡地区	85
T7129	栗石 (詰石用) 平地区	86
T7129	栗石 (詰石用) 利賀地区	87
T7129	栗石 (詰石用) 魚津地区	88
T7129	栗石 (詰石用) 氷見地区	89
T7129	栗石 (詰石用) 砺波地区	90
T7129	栗石 (詰石用) 特殊地区(新川特殊)	91
T7129	栗石 (詰石用) 有峰地区	92
T7129	栗石 (詰石用) 入善地区	93
T7129	栗石 (詰石用) 有峰地区(奥地)	94
T7129	栗石 (詰石用) 特殊地区(氷見特殊①)	95
T7129	栗石 (詰石用) 特殊地区(氷見特殊②)	96
T7129	栗石 (詰石用) 特殊地区(富山特殊②)旧大山・立山町	97
T7129	栗石 (詰石用) 特殊地区(富山特殊⑥)旧山田・八尾・細入	98
T7129	栗石 (詰石用) 特殊地区(富山特殊⑦)旧山田・八尾・細入	99
T7129	栗石 (詰石用) 特殊地区(富山特殊⑧)旧八尾町	100
T7129	栗石 (詰石用) 特殊地区(富山特殊⑨)上市町	101
T7129	栗石 (詰石用) 特殊地区(富山特殊⑩)上市町	102
TRB11	クリーニングアダプター	209
T6575	クリーピングレッドフェスク	215
TS916	グルーピング工 縦方向	301
TS918	グルーピング工 横方向	301
TC603	グレーチング(横断用自由勾配側溝用 T-20)	171
TC607	グレーチング(横断用自由勾配側溝用 T-25)	171
TC271	グレーチング(自由勾配側溝用 T-25)	171
TVD11	クローラクレーン賃料	276
TVD13	クローラクレーン賃料;油圧駆動式	276
-	け	-
R8889	軽腕金	244
R0003	軽作業員	1

コード	単価名称	頁
TC002	珪酸石灰	214
TB031	珪酸ソーダ	224
TW133	傾斜地足場	307
T7843	畦畔ブロック	160
T5105	軽油	202
T4075	軽量鋼矢板 (SS400)	162
T9361	ケーシングパイプ	208
R8657	ゲートバルブ(基)	238
TR169	ケーブル(ガードケーブル)	175
TC852	ケーブル(耐雪型ガードケーブル)	176
TOR01	建設汚泥処理土	250
TOR07	建設汚泥処理土(認定リサイクル製品)	250
T6567	ケンタッキーブルーグラス	215
R0044	建築ブロック工	2
TS942	建柱 片持式 設置手間	289
TS946	建柱 門型式 設置手間	289
TS921	建柱・基礎設置 路側式 単柱式	289
TS931	建柱・基礎設置 路側式 複柱式	289
TB949	現場CBR試験	225
TW071	現場透水試験	305
TH233	現場吹付法枠工(加算額)	295
TH232	現場吹付法枠工(ラス張工)	295
T9604	研磨紙	220
-	こ	-
T9299	コアチューブ(シングル)	203
T9306	コアチューブ(ダブル)	204
T9336	コアリフター	204
T5572	コアチューブ	203
T9814	コアチューブ(シングル)	204
T5510	コアボーリングマシン用ビット	203
T9822	コアリフター(シングル)	204
R8999	高圧引下線	245
R8718	高圧架橋ポリエチレンケーブル	240
R8975	高圧カットアウト	245
R8905	高圧耐張がいし	244
TA267	高圧パッカー	224
R8913	高圧ピンがいし	244
TH831	公園植栽工 支柱設置 中木	299

コード	単価名称	頁
TH822	公園植栽工 植樹工 中木	299
TH821	公園植栽工 植樹工 低木(株物)	299
TH836	公園植栽工(地被類植付) 手間	299
T3051	鋼管杭 SM570, φ 508×t12	163
T5228	鋼管塗装	220
R0017	高級船員	2
R8521	鋼橋・PC橋架設機械器具損料	239
R0100	鋼橋製作工	6
TST63	公共用残土仮置場(搬出)	247
TST13	公共用残土仮置場(搬入)	246
T9825	工業用ダイヤ	211
T9941	工業用ダイヤ加工料	211
TA483	航空カメラ	229
TA725	航空レーザ測量システム	229
T6111	硬質ビニール電線管(VE)	189
T6113	硬質ビニール電線管(VE)	189
T7631	硬質ポリエチレン網状管	141
T2294	硬質ポリ塩化ビニール 接着材	136
T2222	硬質ポリ塩化ビニール管	133
T8071	硬質ポリ塩化ビニール管 RR管	135
TR520	硬質ポリ塩化ビニール管 VP(一般流体用)	133
T2256	硬質ポリ塩化ビニール管 一般VP管	133
T2239	硬質ポリ塩化ビニール管 薄肉管VU	133
T2283	硬質ポリ塩化ビニール管RR片受直管	135
T2302	硬質ポリ塩化ビニール管用TS継手	136
T2293	硬質ポリ塩化ビニール管用滑材	136
T2403	硬質ポリ塩化ビニール有孔管 VU管	134
TVK40	高所作業車賃料	269
TVK46	高所作業車賃料;トラック架装リフト	269
TVK47	高所作業車賃料;トラック架装リフト	269
T8401	鋼製L型擁壁	167
K8507	鋼製型枠(曲面フォーム)	234
K8502	鋼製型枠(フラットフォーム)	234
T4574	鋼製グレーチング U字溝用(T-6)	171
T4580	鋼製グレーチング U字溝用(T-14)	171
T4500	鋼製グレーチング 横断用(T-6)	168
T4509	鋼製グレーチング 横断用(T-14)	169
T4518	鋼製グレーチング 横断用(T-20)	169

コード	単価名称	頁
T4525	鋼製グレーチング 横断用(T-25)	169
T4459	鋼製グレーチング 側溝用(T-6)	168
T4469	鋼製グレーチング 側溝用(T-14)	168
T4479	鋼製グレーチング 側溝用(T-20)	168
T4486	鋼製グレーチング 側溝用(T-25)	168
T4536	鋼製グレーチング 柵ぶた(110°開閉式 T-6)	169
T4545	鋼製グレーチング 柵ぶた(110°開閉式 T-14)	170
T4554	鋼製グレーチング 柵ぶた(110°開閉式 T-20)	170
T4563	鋼製グレーチング 柵ぶた(110°開閉式 T-25)	170
TC559	鋼製グレーチング 柵ぶた(落込み式 T-20)	171
TC563	鋼製グレーチング 柵ぶた(落込み式 T-25)	171
T4827	合成ゴムシート	217
T8388	鋼製自在枠 H型タイプ	167
T8389	鋼製自在枠 L型	167
T4809	合成樹脂網(BS)	141
T4807	合成樹脂網(荒目)	141
T4808	合成樹脂網(細目)	141
R8031	鋼製マット(厚 50mm)	230
R8041	鋼製マット(厚100mm)	230
K8031	鋼製マット;不足分弁償金(中古)	236
R8037	鋼製マット賃料(厚 50mm)	230
R8047	鋼製マット賃料(厚 100mm)	230
K8120	鋼製山留材;不足分弁償金(新品)	236
K8116	鋼製山留材;不足分弁償金(中古)	236
R8161	鋼製山留材賃料 H-250~H-400	233
R8171	鋼製山留材賃料 部品	233
R0051	交通誘導警備員A	2
R0052	交通誘導警備員B	2
T6583	高度化成肥料 (20kg袋)	214
TB048	孔内傾斜計ケーシング用キャップ	223
TB046	孔内傾斜計ケーシング用ソケット	223
TB049	孔内傾斜計ケーシング用ボトム	223
TB050	孔内傾斜計ケーシング用リベット	223
TB042	孔内傾斜計用ケーシング	223
T4043	鋼板(無規格品)厚板	162
T4001	鋼板(〇月積価格)	162
T3582	溝畔ブロック	160
T2501	高密度ポリエチレン管	138



コード	単価名称	頁
T4067	鋼矢板 U形 SY295	162
K8062	鋼矢板;不足分弁償金(中古)	236
R8066	鋼矢板賃料(2型)	230
R8071	鋼矢板賃料(3型)	231
R8081	鋼矢板賃料(4型)	231
R8091	鋼矢板賃料(5L型)	231
R8101	鋼矢板賃料(軽量型)	231
T6555	高らい芝	214
T3664	高炉セメント B種	192
TA561	コーン(オランダ式二重管用)	224
TA562	コーン(ポータブル式用)	224
TG121	小型水門 (A型)	165
TG212	小型水門 (B型)	165
TA197	黒板	223
TW041	固定ピストン式シンウォールサンプラー(シンウォールサンプリング)	305
K8312	固定ベース	234
K8362	固定ベース (基本料)	235
T5061	小巾板(杉 1等)	198
TA090	コピー用紙	227
TA131	コピー用紙	227
TC740	駒止ブロック	160
TC741	駒止ブロック取付金具	160
TC614	コマブロック	160
T1661	コルゲートパイプ 円形 1形	126
T1728	コルゲートパイプ 円形 2形	127
T1926	コルゲートパッキング 円形 1形	129
T9900	コルゲートフレューム A形	130
T9909	コルゲートフレューム B形	130
T9920	コルゲートフレューム C形	130
T1899	コルゲートフレューム D形	131
T8908	コルゲートフレュームA形 ストラット	131
T8900	コルゲートフレュームA形 パッキング	131
T8916	コルゲートフレュームB形 サイドアングル	132
T8913	コルゲートフレュームB形 ストラット	132
T8905	コルゲートフレュームB形 パッキング	131
T5561	コンクリートカッター用ブレード	203
T8063	コンクリート境界杭	218
TW161	コンクリート構造物非破壊試験費	308

コード	単価名称	頁
T3679	コンクリート混和剤	192
T3622	コンクリート床版(T-4)	150
T8781	コンクリート取水槽 (蓋付)	150
R8878	コンクリート根かせ(バンド付)	244
R8879	コンクリート根かせ(バンド別)	244
TCN45	コンクリート廃材処理費;二次製品(中間)	262
TCM45	コンクリート廃材処理費;無筋(中間)	260
TCY45	コンクリート廃材処理費;有筋(中間)	258
T8782	コンクリート排水槽 A型(蓋付)	150
T8783	コンクリート排水槽 B型(蓋付)	150
T8784	コンクリート排水槽 C型(蓋付)	150
T8682	コンクリート排水槽AD型(蓋付・調整板付)	150
T8684	コンクリート排水槽CD型(蓋付・調整板付)	150
T8686	コンクリート排水槽用堰板(再生プラスチック板材)	150
TH125	コンクリート表面処理工	301
R8940	コンクリートポール 送配電線用	245
R8936	コンクリートポール(一般柱)	245
R8937	コンクリートポール(通信線用)	245
T5152	混合油	202
-	さ	-
TB038	採水ビン	224
T7105	再生砕石 富山地区	84
T7105	再生砕石 高岡地区	85
T7105	再生砕石 平地区	86
T7105	再生砕石 利賀地区	87
T7105	再生砕石 魚津地区	88
T7105	再生砕石 氷見地区	89
T7105	再生砕石 砺波地区	90
T7105	再生砕石 特殊地区(新川特殊)	91
T7105	再生砕石 有峰地区	92
T7105	再生砕石 入善地区	93
T7105	再生砕石 有峰地区(奥地)	94
T7105	再生砕石 特殊地区(氷見特殊①)	95
T7105	再生砕石 特殊地区(氷見特殊②)	96
T7105	再生砕石 特殊地区(富山特殊②)旧大山・立山町	97
T7105	再生砕石 特殊地区(富山特殊⑥)旧山田・八尾・細入	98
T7105	再生砕石 特殊地区(富山特殊⑦)旧山田・八尾・細入	99
T7105	再生砕石 特殊地区(富山特殊⑧)旧八尾町	100

コード	単価名称	頁
T7105	再生砕石 特殊地区(富山特殊⑨)上市町	101
T7105	再生砕石 特殊地区(富山特殊⑩)上市町	102
R0023	左官	2
T6696	割竹	214
R0013	削岩工	1
R8673	サクシオンホース(基)	238
TH422	柵設置工 アンカーボルト固定用	286
TH417	柵設置工 コンクリート建込用	286
TH408	柵設置工 土中建込	286
TH412	柵設置工 プレキャストCoブロック建込用	286
TH443	柵撤去工 アンカーボルト固定用	286
TH438	柵撤去工 コンクリート建込用	286
TH429	柵撤去工 土中建込用	286
TH433	柵撤去工 プレキャストCoブロック建込用	286
TW121	索道機械器具損料	306
R0077	撮影士 (測量業務)	3
R0078	撮影助手 (測量業務)	3
TF018	削孔費(0-1)号用	157
R0035	サッシ工	2
T4949	雑矢板	197
TA766	座標展開機	229
TB933	三軸圧縮試験(1)	226
TB934	三軸圧縮試験(2)	226
TB935	三軸圧縮試験(3)	226
TB937	三軸圧縮試験(4)	226
T5158	酸素ガス	202
TB054	サンドフィルター	141
TA429	サンプラー	223
R0020	山林砂防工	2
-	し	-
T8277	シール材	222
TC801	シールド沓(刃口)標準型 2分割	184
TVT72	ジェットヒーター賃料	271
R8674	ジェットホース(基)	238
R8672	ジェットポンプ(基)	238
TC752	敷板(自然公園木道用)(平角材)	200
TB058	自記水位計測定箱	224
R8531	敷鉄板賃料 22×1524×6096mm	234

コード	単価名称	頁
K8110	敷鉄板賃料;不足分弁償金	236
TB053	自己融着テープ	223
R8882	自在アームバンド	244
K8314	自在クランプ	235
K8364	自在クランプ (基本料)	235
R8888	自在バンド	244
T4814	止水板(塩ビ製)	217
T4822	止水板(ゴム製)	217
R8944	支線棒	245
TH748	視線誘導標	294
TH790	視線誘導標 Co(2段) 穿孔含まず	293
TH787	視線誘導標 Co(2段) 穿孔含	293
TH779	視線誘導標 Co建込 穿孔含まず	292
TH771	視線誘導標 Co建込 穿孔含	292
TH746	視線誘導標 加算額 防塵型	294
TH728	視線誘導標 構造物取付 片面反射	293
TH725	視線誘導標 構造物取付 両面反射	293
TH751	視線誘導標 撤去	293
TH733	視線誘導標 土中(2段) 片面反射	293
TH731	視線誘導標 土中(2段) 両面反射	293
TH705	視線誘導標 土中建込 片面反射	292
TH701	視線誘導標 土中建込 両面反射	292
TH721	視線誘導標 防護柵取付 片面反射	293
TH717	視線誘導標 防護柵取付 両面反射	292
TW132	湿地足場	307
TB946	室内(修正)CBR試験	225
TB947	室内(設計)CBR試験	225
TB953	室内(配合)CBR試験	225
TB948	室内CBR試験	225
TB944	室内CBR用試料採取	225
TA765	自動製図機	229
TC827	指導標及び注意標(自然公園標識用)	200
T4413	蛇かご (亜鉛メッキ鉄線製)	185
TRB01	シャンクロッド	209
TA428	シュー	223
T8140	自由勾配側溝(T-25)	151
TC635	集水井用保安柵 方形 豪雪型	183
T9579	集水井用天蓋 エキスバンド	184

コード	単価名称	頁
T5109	重油	202
RA322	宿泊料(内国旅行 乙地方)	7
RA312	宿泊料(内国旅行 甲地方)	7
RA361	宿泊料(日額旅費)	7
T8432	主索巻付グリップ	182
T8433	主索ワイヤグリップ	182
TA189	受振ケーブル	189
R0063	主任技師 (設計業務)	4
R0113	主任技師 (調査業務)	3
R0061	主任技術者 (設計業務)	4
R0111	主任技術者 (調査業務)	3
R0082	主任地質調査員;地質・土質調査	3
T9659	樹木支柱用杉丸太	196
TW141	準備及び跡片付け	307
T4920	正角材(杉 1等)	197
TA001	小規模アスファルト舗装(施工費)	191
TB030	消石灰	224
T4861	消石灰(一般用)	192
T5179	使用電力料金(高圧)	190
T5178	使用電力料金(低圧)	190
T5196	情報共有システム月額利用料	190
T5195	情報共有システム初期登録料	190
TB074	錠前	223
TVX0137	乗用台車賃料	273
T5028	正割材(杉 1等)	197
T5030	正割材(杉 特1等)	197
TH561	植生シート工	297
TC780	植生土のう(空袋)	218
T8804	植生土のう(完成品)	218
TH560	植生マット工	297
RA332	食卓料(内国旅行)	7
TA375	資料(コアー)箱	224
TW152	資料整理とりまとめ(一般調査業務費)	307
TW151	資料整理とりまとめ(解析等調査業務費)	307
T5117	白灯油	202
T4744	ジンクリッチペイント	220
T4751	ジンクリッチペイントシンナー	221
TW101	人肩運搬	306

コード	単価名称	頁
T6564	人工筋芝	214
T6558	人工張芝 (ネット)	214
T6559	人工張芝 (ワラ)	214
TB941	振動三軸圧縮試験(1)	226
TB942	振動三軸圧縮試験(2)	226
TB943	振動三軸圧縮試験(3)	226
TVH28	振動ローラ賃料	269
TVH44	振動ローラ賃料(土工用)	269
T8825	森林肥料	214
-	す	-
TA722	水準測量作業用電卓	229
TW136	水上足場	307
T4811	吸出し防止マット	141
R8921	スイッチボックス屋外用 0- 30	244
R8922	スイッチボックス屋外用 0- 60	244
R8923	スイッチボックス屋外用 0-100	244
R8924	スイッチボックス屋外用 0-200	244
R8925	スイッチボックス屋外用 0-300	244
R8926	スイッチボックス屋外用 0-500	244
T0687	水道用亜鉛メッキ鋼管 ネジ付	125
T2210	水道用硬質ポリ塩化ビニール管	136
T3849	水道用仕切弁(立形フランジ形)	140
T8296	水路安全施設 ロープさつま加工	172
R8646	スイングジョイント(基)	238
TW081	スウェーデン式サウンディング	305
T8520	杉間伐材 (杭用)	196
TC771	杉丸棒 (県産杉間伐材)	198
TC797	杉丸棒 (県産杉間伐材)B級	199
TC776	杉丸棒杭(県産杉間伐材)	198
TA572	図形編集装置	229
R8678	スターカッター(基)	238
R8960	ステーブロック(ロッド付)	245
TH515	ステーロープ	287
T4588	ステップ(コンクリート埋込用)	172
T4325	ステンレスアイボルト	172
T4327	ステンレススクリュージョイント	172
T4324	ステンレスチェーン	172
T4326	ステンレス六角ナット	174

コード	単価名称	頁
R8676	ストップバルブ(基)	238
T6670	スパイラルダクト(亜鉛引き)	236
TA140	図面用紙	227
-	せ	-
R0079	製図工 (設計業務)	4
T4862	生石灰(一般用)	192
R0076	整備士 (測量業務)	3
TA092	製本代(30枚程度クロス巻き)	228
TA093	製本代(50枚程度クロス巻き)	228
TA094	製本代(100枚程度クロス巻き)	228
TA095	製本代(200枚程度クロス巻き)	228
TA516	セオドライト	229
T6460	接地銅板(リード付)	189
R0045	設備機械工	2
T4860	セメント系固化材(一般軟弱土用)	192
T9602	セラックニス	220
R0012	潜かん工	1
R0056	潜かん世話役	1
R0019	潜水士	2
R0031	潜水送気員	2
TVL38	潜水ポンプ賃料	270
R0030	潜水連絡員	2
-	そ	-
R0027	造園工	1
TC619	総合案内板(板面表示除く)	222
TW155	総合解析とりまとめ	307
R0075	操縦士 (測量業務)	3
R0072	測量技師 (測量業務)	3
R0073	測量技師補 (測量業務)	3
T6917	測量杭(杉)	218
R0071	測量主任技師 (測量業務)	3
R0074	測量助手 (測量業務)	3
R0080	測量船操縦士 (測量業務)	3
R0069	測量補助員 (測量業務)	3
RA169	測量補助員 (測量業務)	5
T8521	素材(杉間伐材)	196
T4956	素材(杉丸太)(1・2等含)	195
T4967	素材(松丸太)(1・2等含)	195

コード	単価名称	頁
-	た	-
T5229	タールエポキシ樹脂塗料シンナー	220
R0022	大工	2
T9351	ダイヤモンドビット(シングル)	207
T9346	ダイヤモンドビット(ダブル)	207
T5570	ダイヤモンドビット	203
TVH20	タイヤローラ賃料	268
R0034	タイル工	2
TW172	打音調査(聴音法)	308
R0042	ダクト工	2
TC085	縦型防護柵(門扉);(コンクリート建込用)	175
TC086	縦型防護柵(門扉);(コンクリート根固め用)	175
TC084	縦型防護柵(門扉);(土中建込用)	175
TC050	縦型防護柵;(コンクリート建込用)	175
TC051	縦型防護柵;(コンクリート根固め用)	175
TC052	縦型防護柵;(土中建込用)	175
R0041	建具工	2
R9345	建込み簡易土留め修理損耗費(1セット15m)	234
R9342	建込み簡易土留め修理損耗費(1セット30m)	233
R9343	建込み簡易土留め修理損料費(1セット30m)	234
T7132	玉石 富山地区	84
T7132	玉石 高岡地区	85
T7132	玉石 平地区	86
T7132	玉石 利賀地区	87
T7132	玉石 魚津地区	88
T7132	玉石 氷見地区	89
T7132	玉石 砺波地区	90
T7132	玉石 特殊地区(新川特殊)	91
T7132	玉石 有峰地区	92
T7132	玉石 入善地区	93
T7132	玉石 有峰地区(奥地)	94
T7132	玉石 特殊地区(氷見特殊①)	95
T7132	玉石 特殊地区(氷見特殊②)	96
T7132	玉石 特殊地区(富山特殊②)旧大山・立山町	97
T7132	玉石 特殊地区(富山特殊⑥)旧山田・八尾・細入	98
T7132	玉石 特殊地区(富山特殊⑦)旧山田・八尾・細入	99
T7132	玉石 特殊地区(富山特殊⑧)旧八尾町	100
T7132	玉石 特殊地区(富山特殊⑨)上市町	101

コード	単価名称	頁
T7132	玉石 特殊地区(富山特殊⑩)上市町	102
T8298	ため池看板(縦型タイプ)	172
T8299	ため池看板(横型タイプ)	172
T6588	炭酸カルシウム(30kg袋)	214
TVH50	タンパ	269
TVB82	ダンプトラック賃料	268
TR121	端末支柱(ガードケーブル)	175
TC850	端末支柱(耐雪型ガードケーブル)	176
T6012	端末処理材料 3KV屋内用	187
T6050	端末処理材料 6KV屋内用	188
T5990	端末処理材料 3KV屋外用	187
T6034	端末処理材料 6KV屋外用	188
TC853	端末補助支柱(耐雪型ガードケーブル)	176
TW154	断面図等の作成(一般調査業務費)	307
TW153	断面図等の作成(解析等調査業務費)	307
T7086	単粒度砕石 3号(S-40) 富山地区	84
T7086	単粒度砕石 3号(S-40) 高岡地区	85
T7086	単粒度砕石 3号(S-40) 平地区	86
T7086	単粒度砕石 3号(S-40) 利賀地区	87
T7086	単粒度砕石 3号(S-40) 魚津地区	88
T7086	単粒度砕石 3号(S-40) 氷見地区	89
T7086	単粒度砕石 3号(S-40) 砺波地区	90
T7086	単粒度砕石 3号(S-40) 特殊地区(新川特殊)	91
T7086	単粒度砕石 3号(S-40) 入善地区	93
T7086	単粒度砕石 3号(S-40) 特殊地区(氷見特殊①)	95
T7086	単粒度砕石 3号(S-40) 特殊地区(氷見特殊②)	96
T7086	単粒度砕石 3号(S-40) 特殊地区(富山特殊②)旧大山・立山町	97
T7086	単粒度砕石 3号(S-40) 特殊地区(富山特殊⑥)旧山田・八尾・細入	98
T7086	単粒度砕石 3号(S-40) 特殊地区(富山特殊⑦)旧山田・八尾・細入	99
T7086	単粒度砕石 3号(S-40) 特殊地区(富山特殊⑧)旧八尾町	100
T7086	単粒度砕石 3号(S-40) 特殊地区(富山特殊⑨)上市町	101
T7086	単粒度砕石 3号(S-40) 特殊地区(富山特殊⑩)上市町	102
T7087	単粒度砕石 4号(S-30) 富山地区	84
T7087	単粒度砕石 4号(S-30) 高岡地区	85
T7087	単粒度砕石 4号(S-30) 平地区	86
T7087	単粒度砕石 4号(S-30) 利賀地区	87
T7087	単粒度砕石 4号(S-30) 魚津地区	88
T7087	単粒度砕石 4号(S-30) 氷見地区	89

コード	単価名称	頁
T7087	単粒度砕石 4号(S-30) 砺波地区	90
T7087	単粒度砕石 4号(S-30) 特殊地区(新川特殊)	91
T7087	単粒度砕石 4号(S-30) 入善地区	93
T7087	単粒度砕石 4号(S-30) 特殊地区(氷見特殊①)	95
T7087	単粒度砕石 4号(S-30) 特殊地区(氷見特殊②)	96
T7087	単粒度砕石 4号(S-30) 特殊地区(富山特殊②)旧大山・立山町	97
T7087	単粒度砕石 4号(S-30) 特殊地区(富山特殊⑥)旧山田・八尾・細入	98
T7087	単粒度砕石 4号(S-30) 特殊地区(富山特殊⑦)旧山田・八尾・細入	99
T7087	単粒度砕石 4号(S-30) 特殊地区(富山特殊⑧)旧八尾町	100
T7087	単粒度砕石 4号(S-30) 特殊地区(富山特殊⑨)上市町	101
T7087	単粒度砕石 4号(S-30) 特殊地区(富山特殊⑩)上市町	102
T7089	単粒度砕石 6号(S-13) 富山地区	84
T7089	単粒度砕石 6号(S-13) 高岡地区	85
T7089	単粒度砕石 6号(S-13) 平地区	86
T7089	単粒度砕石 6号(S-13) 利賀地区	87
T7089	単粒度砕石 6号(S-13) 魚津地区	88
T7089	単粒度砕石 6号(S-13) 氷見地区	89
T7089	単粒度砕石 6号(S-13) 砺波地区	90
T7089	単粒度砕石 6号(S-13) 特殊地区(新川特殊)	91
T7089	単粒度砕石 6号(S-13) 入善地区	93
T7089	単粒度砕石 6号(S-13) 特殊地区(氷見特殊①)	95
T7089	単粒度砕石 6号(S-13) 特殊地区(氷見特殊②)	96
T7089	単粒度砕石 6号(S-13) 特殊地区(富山特殊②)旧大山・立山町	97
T7089	単粒度砕石 6号(S-13) 特殊地区(富山特殊⑥)旧山田・八尾・細入	98
T7089	単粒度砕石 6号(S-13) 特殊地区(富山特殊⑦)旧山田・八尾・細入	99
T7089	単粒度砕石 6号(S-13) 特殊地区(富山特殊⑧)旧八尾町	100
T7089	単粒度砕石 6号(S-13) 特殊地区(富山特殊⑨)上市町	101
T7089	単粒度砕石 6号(S-13) 特殊地区(富山特殊⑩)上市町	102
T7090	単粒度砕石 7号(S-5) 富山地区	84
T7090	単粒度砕石 7号(S-5) 高岡地区	85
T7090	単粒度砕石 7号(S-5) 平地区	86
T7090	単粒度砕石 7号(S-5) 利賀地区	87
T7090	単粒度砕石 7号(S-5) 魚津地区	88
T7090	単粒度砕石 7号(S-5) 氷見地区	89
T7090	単粒度砕石 7号(S-5) 砺波地区	90
T7090	単粒度砕石 7号(S-5) 特殊地区(新川特殊)	91
T7090	単粒度砕石 7号(S-5) 入善地区	93
T7090	単粒度砕石 7号(S-5) 特殊地区(氷見特殊①)	95

コード	単価名称	頁
T7090	単粒度砕石 7号(S-5) 特殊地区(氷見特殊②)	96
T7090	単粒度砕石 7号(S-5) 特殊地区(富山特殊②)旧大山・立山町	97
T7090	単粒度砕石 7号(S-5) 特殊地区(富山特殊⑥)旧山田・八尾・細入	98
T7090	単粒度砕石 7号(S-5) 特殊地区(富山特殊⑦)旧山田・八尾・細入	99
T7090	単粒度砕石 7号(S-5) 特殊地区(富山特殊⑧)旧八尾町	100
T7090	単粒度砕石 7号(S-5) 特殊地区(富山特殊⑨)上市町	101
T7090	単粒度砕石 7号(S-5) 特殊地区(富山特殊⑩)上市町	102
-	ち	-
T5126	チェーンオイル	202
TB951	地下水位 水位・歪計 自動観測装置	224
TB950	地下水位自動観測装置	224
TA118	地形図	223
T3704	地先境界ブロック	161
R0083	地質調査員 ;地質・土質調査	3
R0081	地質調査技師 ;地質・土質調査	3
TB939	中圧三軸圧縮試験(1)	226
TB940	中圧三軸圧縮試験(2)	226
TR487	中間支柱(ガードケーブル)	176
TC851	中間支柱(耐雪型ガードケーブル)	176
TC691	鑄鉄製継手T字管(塩ビ管用)	125
TC698	鑄鉄製離脱防止金具(塩ビ管用)	125
T8278	注入材	222
TA070	チューブファイル	228
TW144	調査孔閉塞	307
TB075	ちょうつがい	223
K8317	直線ジョイント	235
K8367	直線ジョイント (基本料)	235
K8313	直交クランプ	235
K8363	直交クランプ (基本料)	235
-	つ	-
TB912	土のpH試験	225
TB926	土の圧密試験	226
TB925	土の一軸圧縮試験	226
TB907	土の液性限界試験	225
TB913	土の塩化物含有量試験	225
TB909	土の遠心含水当量試験	225
TB901	土の含水量試験	225
TB911	土の強熱減量試験	225

コード	単価名称	頁
TB914	土の湿潤密度試験	225
TB910	土の収縮定数試験	225
TB908	土の塑性限界試験	225
TB917	土の突固めによる締固め試験	225
TB915	土の透水試験	225
TB902	土の粒度試験(1)	225
TB903	土の粒度試験(2)	225
T3580	積ブロック	160
-	て	-
R8934	低圧線支持具	245
R8909	低圧引留がいし	244
R8928	低圧引留金具	244
R8911	低圧ピンがいし	244
TF421	底床版(マンホール用)	155
T8413	堤名板(アルミ合金製)	222
TB051	テープシラー	223
TA484	デジタル航空カメラ	229
R0008	鉄筋工	1
T6930	鉄筋コンクリートBF 連結型	146
TC762	鉄筋コンクリートBF暗渠連結型	147
T3381	鉄筋コンクリートBF連結型 落差タイプ	147
T7420	鉄筋コンクリートBF連結型分水	147
T3512	鉄筋コンクリートL型	149
T3513	鉄筋コンクリートL形側溝	149
T3461	鉄筋コンクリートU形	149
T7980	鉄筋コンクリート大型フリューム(統一型)(協会規格)	146
R8980	鉄筋コンクリートケーブルトラフ	245
T7931	鉄筋コンクリート排水フリューム	145
TH236	鉄筋挿入工(ロックボルト工)	295
R0028	鉄骨工	1
T4009	鉄スクラップ	162
T4208	鉄丸釘	173
TC802	天蓋 RC蓋	184
TS962	添架式標識取付金具 設置手間	290
TS960	添架式標識取付金具設置 材工共	290
R0090	電気通信技術員	6
R0089	電気通信技術者	6
T5201	電気溶接棒(軟鋼イルミナイト)	220



コード	単価名称	頁
T5279	電気雷管 6号瞬發 1段	220
R0093	点検技術員	6
R0092	点検技術者	6
R0094	点検整備工	6
R0007	電工	1
TA485	電子基準点RINEXデータ	229
TA169	電話線	189
-	と	-
T6431	投光器	189
T4002	等辺山形鋼(○月積価格)	162
TH756	道路鋸	294
TH742	道路鋸 大型鋸 片面反射 穿孔式	294
TH740	道路鋸 大型鋸 両面反射 穿孔式	294
TH711	道路鋸 小型鋸 穿孔式	294
TH713	道路鋸 小型鋸 貼付式	294
T8190	道路用側溝蓋(自由勾配,車道用 T-25)	151
T7286	道路用側溝蓋(自由勾配,歩道用)	151
TA579	トータルステーション	229
R0010	特殊運転手	1
R0001	特殊作業員	1
TW330	特装车運搬(クローラ)	306
T4859	土質改良固化材(認定リサイクル製品)	192
TW201	土質ノンコアボーリング(深度 50m以下)	303
TB060	土質標本箱	224
TW001	土質ボーリング(深度 50m以下)	303
R0029	塗装工	1
TR194	土のう	218
T6676	土のう(化学繊維使用)	218
R0004	とび工	1
R0047	土木一般世話役	2
TC770	土木用遮水シート	217
T5008	富山県産材パネル型枠(残存型枠)	193
TVD40	トラッククレーン賃料	276
TB900	土粒子の密度試験	226
T4750	塗料用シンナー	221
TRB50	ドリルパイプ	209
R0015	トンネル作業員	1
R0057	トンネル世話役	1

コード	単価名称	頁
R0014	トンネル特殊工	1
-	な	-
TA268	内圧ゴム	224
R0039	内装工	2
T8822	苗木 アカマツ 2年生	216
TC074	苗木 カツラ	216
TC070	苗木 クヌギ	216
T8826	苗木 スギ3年生	216
T8823	苗木 クロマツ 2年生	216
T9675	苗木 ケヤキ	216
T8824	苗木 抵抗性クロマツ 2年生	216
T9676	苗木 ブナ	216
TC071	苗木 ミズナラ	216
T8817	苗木 ヤマハンノキ	216
T8391	なだれ防止柵	181
TC709	なだれ防止柵(つり柵)	182
T7000	生コンクリート 富山地区	8
T7000	生コンクリート 高岡地区	12
T7000	生コンクリート 平地区	16
T7000	生コンクリート 利賀地区	20
T7000	生コンクリート 魚津地区	24
T7000	生コンクリート 氷見地区	28
T7000	生コンクリート 砺波地区	32
T7000	生コンクリート 特殊地区(新川特殊)	36
T7000	生コンクリート 有峰地区	40
T7000	生コンクリート 入善地区	44
T7000	生コンクリート 有峰地区(奥地)	48
T7000	生コンクリート 特殊地区(氷見特殊①)	52
T7000	生コンクリート 特殊地区(氷見特殊②)	56
T7000	生コンクリート 特殊地区(富山特殊②)旧大山・立山町	60
T7000	生コンクリート 特殊地区(富山特殊⑥)旧山田・八尾・細入	64
T7000	生コンクリート 特殊地区(富山特殊⑦)旧山田・八尾・細入	68
T7000	生コンクリート 特殊地区(富山特殊⑧)旧八尾町	72
T7000	生コンクリート 特殊地区(富山特殊⑨)上市町	76
T7000	生コンクリート 特殊地区(富山特殊⑩)上市町	80
T705200	生コンクリート(高炉B) 富山地区	10
T705200	生コンクリート(高炉B) 高岡地区	14
T705200	生コンクリート(高炉B) 平地区	18

コード	単価名称	頁
T705200	生コンクリート(高炉B) 利賀地区	22
T705200	生コンクリート(高炉B) 魚津地区	26
T705200	生コンクリート(高炉B) 氷見地区	30
T705200	生コンクリート(高炉B) 砺波地区	34
T705200	生コンクリート(高炉B) 特殊地区(新川特殊)	38
T705200	生コンクリート(高炉B) 有峰地区	42
T705200	生コンクリート(高炉B) 入善地区	46
T705200	生コンクリート(高炉B) 有峰地区(奥地)	50
T705200	生コンクリート(高炉B) 特殊地区(氷見特殊①)	54
T705200	生コンクリート(高炉B) 特殊地区(氷見特殊②)	58
T705200	生コンクリート(高炉B) 特殊地区(富山特殊②)旧大山・立山町	62
T705200	生コンクリート(高炉B) 特殊地区(富山特殊⑥)旧山田・八尾・細入	66
T705200	生コンクリート(高炉B) 特殊地区(富山特殊⑦)旧山田・八尾・細入	70
T705200	生コンクリート(高炉B) 特殊地区(富山特殊⑧)旧八尾町	74
T705200	生コンクリート(高炉B) 特殊地区(富山特殊⑨)上市町	78
T705200	生コンクリート(高炉B) 特殊地区(富山特殊⑩)上市町	82
T7035	生コンクリート(舗装用) 富山地区	9
T7035	生コンクリート(舗装用) 高岡地区	13
T7035	生コンクリート(舗装用) 平地区	17
T7035	生コンクリート(舗装用) 利賀地区	21
T7035	生コンクリート(舗装用) 魚津地区	25
T7035	生コンクリート(舗装用) 氷見地区	29
T7035	生コンクリート(舗装用) 砺波地区	33
T7035	生コンクリート(舗装用) 特殊地区(新川特殊)	37
T7035	生コンクリート(舗装用) 有峰地区	41
T7035	生コンクリート(舗装用) 入善地区	45
T7035	生コンクリート(舗装用) 有峰地区(奥地)	49
T7035	生コンクリート(舗装用) 特殊地区(氷見特殊①)	53
T7035	生コンクリート(舗装用) 特殊地区(氷見特殊②)	57
T7035	生コンクリート(舗装用) 特殊地区(富山特殊②)旧大山・立山町	61
T7035	生コンクリート(舗装用) 特殊地区(富山特殊⑥)旧山田・八尾・細入	65
T7035	生コンクリート(舗装用) 特殊地区(富山特殊⑦)旧山田・八尾・細入	69
T7035	生コンクリート(舗装用) 特殊地区(富山特殊⑧)旧八尾町	73
T7035	生コンクリート(舗装用) 特殊地区(富山特殊⑨)上市町	77
T7035	生コンクリート(舗装用) 特殊地区(富山特殊⑩)上市町	81
T705920	生コンクリート(舗装用・高炉) 富山地区	11
T705920	生コンクリート(舗装用・高炉) 高岡地区	15
T705920	生コンクリート(舗装用・高炉) 平地区	19

コード	単価名称	頁
T705920	生コンクリート(舗装用・高炉) 利賀地区	23
T705920	生コンクリート(舗装用・高炉) 魚津地区	27
T705920	生コンクリート(舗装用・高炉) 氷見地区	31
T705920	生コンクリート(舗装用・高炉) 砺波地区	35
T705920	生コンクリート(舗装用・高炉) 特殊地区(新川特殊)	39
T705920	生コンクリート(舗装用・高炉) 有峰地区	43
T705920	生コンクリート(舗装用・高炉) 入善地区	47
T705920	生コンクリート(舗装用・高炉) 有峰地区(奥地)	51
T705920	生コンクリート(舗装用・高炉) 特殊地区(氷見特殊①)	55
T705920	生コンクリート(舗装用・高炉) 特殊地区(氷見特殊②)	59
T705920	生コンクリート(舗装用・高炉) 特殊地区(富山特殊②)旧大山・立山町	63
T705920	生コンクリート(舗装用・高炉) 特殊地区(富山特殊⑥)旧山田・八尾・細入	67
T705920	生コンクリート(舗装用・高炉) 特殊地区(富山特殊⑦)旧山田・八尾・細入	71
T705920	生コンクリート(舗装用・高炉) 特殊地区(富山特殊⑧)旧八尾町	75
T705920	生コンクリート(舗装用・高炉) 特殊地区(富山特殊⑨)上市町	79
T705920	生コンクリート(舗装用・高炉) 特殊地区(富山特殊⑩)上市町	83
T9533	生コンクリート小型車運搬割増 富山地区	11
T9533	生コンクリート小型車運搬割増 高岡地区	15
T9533	生コンクリート小型車運搬割増 平地区	19
T9533	生コンクリート小型車運搬割増 利賀地区	23
T9533	生コンクリート小型車運搬割増 魚津地区	27
T9533	生コンクリート小型車運搬割増 氷見地区	31
T9533	生コンクリート小型車運搬割増 砺波地区	35
T9533	生コンクリート小型車運搬割増 特殊地区(新川特殊)	39
T9533	生コンクリート小型車運搬割増 有峰地区	43
T9533	生コンクリート小型車運搬割増 入善地区	47
T9533	生コンクリート小型車運搬割増 有峰地区(奥地)	51
T9533	生コンクリート小型車運搬割増 特殊地区(氷見特殊①)	55
T9533	生コンクリート小型車運搬割増 特殊地区(氷見特殊②)	59
T9533	生コンクリート小型車運搬割増 特殊地区(富山特殊②)旧大山・立山町	63
T9533	生コンクリート小型車運搬割増 特殊地区(富山特殊⑥)旧山田・八尾・細入	67
T9533	生コンクリート小型車運搬割増 特殊地区(富山特殊⑦)旧山田・八尾・細入	71
T9533	生コンクリート小型車運搬割増 特殊地区(富山特殊⑧)旧八尾町	75
T9533	生コンクリート小型車運搬割増 特殊地区(富山特殊⑨)上市町	79
T9533	生コンクリート小型車運搬割増 特殊地区(富山特殊⑩)上市町	83
T4189	なまし鉄線	173
T4194	なまし鉄線(結束線)	173
T7045	生モルタル 富山地区	10

コード	単価名称	頁
T7045	生モルタル 高岡地区	14
T7045	生モルタル 平地区	18
T7045	生モルタル 利賀地区	22
T7045	生モルタル 魚津地区	26
T7045	生モルタル 氷見地区	30
T7045	生モルタル 砺波地区	34
T7045	生モルタル 特殊地区(新川特殊)	38
T7045	生モルタル 有峰地区	42
T7045	生モルタル 入善地区	46
T7045	生モルタル 有峰地区(奥地)	50
T7045	生モルタル 特殊地区(氷見特殊①)	54
T7045	生モルタル 特殊地区(氷見特殊②)	58
T7045	生モルタル 特殊地区(富山特殊②)旧大山・立山町	62
T7045	生モルタル 特殊地区(富山特殊⑥)旧山田・八尾・細入	66
T7045	生モルタル 特殊地区(富山特殊⑦)旧山田・八尾・細入	70
T7045	生モルタル 特殊地区(富山特殊⑧)旧八尾町	74
T7045	生モルタル 特殊地区(富山特殊⑨)上市町	78
T7045	生モルタル 特殊地区(富山特殊⑩)上市町	82
T4743	鉛・クロムフリーさび止めペイント	220
T4321	並シャックル	172
T5381	縄	219
TH265	軟弱地盤処理工(サンドコンパクション工)	302
TH261	軟弱地盤処理工(サンドドレーン工)	302
-	に	-
RA351	日額 (日額旅費)	7
RA302	日当 (内国旅行)	7
RA304	日当 (内国旅行)片道250km以上	7
-	ぬ	-
T7430	布製型枠(標準型)	193
T7436	布製型枠(水抜型)	193
-	ね	-
TH562	ネット張工 繊維ネット工	297
T4683	ネットフェンス	178
T4692	ネットフェンス(亜鉛メッキ)	178
T5083	ネットフェンス メッキ着色塗装	178
T4736	ネットフェンスアンカーブロック	180
T4727	ネットフェンス扉 格子式 片開	180
T4731	ネットフェンス扉 格子式 両開	180

コード	単価名称	頁
T4711	ネットフェンス扉 ネット式片開	179
T4714	ネットフェンス扉 ネット式両開	179
-	の	-
TC010	農業用簡易水門	165
TC552	農業用簡易水門(据付費)	166
TC013	農業用簡易水門(ブロッカー一体型)	166
TC015	農業用簡易水門(ブロッカー一体型)	166
T2201	農業用硬質ポリ塩化ビニル管	135
T2205	農業用硬質ポリ塩ビ管TS片スリーブ	135
T6552	野芝	214
R8671	ノッチタンク(基)	238
R8542	登架橋損料(基本料金)	239
R8541	登架橋損料(月当たり料金)	239
R0046	法面工	1
TS641	法面工(客土吹付)	297
TS631	法面工(厚層基材吹付)	297
TS621	法面工(コンクリート吹付)	295
TS651	法面工(種子吹付)	297
TS611	法面工(モルタル吹付)	295
TH801	法面芝付工(筋芝工)	297
TH803	法面芝付工(張芝工)	297
-	は	-
TA578	パーソナルコンピュータ	229
R0024	配管工	2
T0624	配管用炭素鋼管	124
T0634	配管用炭素鋼管(SGP-MN)	124
TB954	配合一軸圧縮試験	226
R8833	配線用しゃ断器	243
TVT70	パイプカッター賃料	271
TH539	パイプ設置 歩車道境界用	285
TH540	パイプ撤去 歩車道境界用	285
TB259	パイプ歪計	223
TB056	パイプ歪計用コード	223
TB057	パイプ歪計用中間パイプ	223
T3670	白色セメント	192
TA168	爆破母線	220
T8788	吐口プレート	150
T8789	吐口ブロック	150

コード	単価名称	頁
T8866	バケツ	213
TVX0119	バケツ台車賃料;積載量 0.3m3	273
T4997	バタ角(杉 2等)	197
TVA73	小型バックホウ賃料 ;クローラ型	267
TVA74	バックホウ賃料(クレーン付);クローラ型	267
TVA82	バックホウ賃料 ;クローラ型	267
TVP51	発動発電機賃料	270
T4091	ハット形鋼矢板	162
T4830	パットフィルタ MK型	141
T4829	パットフィルター(M型)	141
R0025	はつり工	2
T9651	ハニカム構造軽量型枠	218
T6577	バミューダグラス	215
T3593	張ブロック	160
R0033	板金工	2
TW142	搬入路伐採等	307
TW173	反発硬度調査	308
T9550	半ラセンタラップ(メッキ)	184
-	ひ	-
TA481	飛行機	229
T4395	ひし形金網(亜鉛メッキ鉄線製)	174
TA194	ビニールシート	217
TB072	ビニールテープ	223
T4800	ビニールフィルム	141
T6673	ビニール風管	236
TW181	ひび割れ深さ調査(超音波法)	308
T0033	ヒューム管 B型 外圧 1種	123
T0172	ヒューム管 B形外圧管 2種	123
TS971	標識柱・基礎撤去 路側式	290
TS973	標識柱撤去 片持式	290
TS976	標識柱撤去 門型式	290
TS959	標識板設置 既製品 設置手間	290
TS951	標識板設置 受注製作品 材工共	290
TS956	標識板設置 設置手間のみ	290
TS979	標識板撤去	291
TS980	標識板撤去 案内標識(路側・片持・門型式)	291
TS985	標識板撤去 添架式標識板	291
TA096	表紙代	228

コード	単価名称	頁
TW051	標準貫入試験	305
T6698	標柱(保育事業用)	218
R8970	避雷器(配電線用)	245
T4925	平角材(松 1等)	197
T3988	平鋼(SS 400)	162
T5033	平割材(杉 1等)	197
T4094	広幅鋼矢板	162
-	ふ	-
R8675	フートバルブ(基)	238
TC350	フェンス基礎ブロック	180
T6748	フォームタイ	193
T6596	吹付材料 養生材	215
TH131	吹付枠工 モルタル・コンクリート	295
TH457	部材設置工	286
TH449	部材設置工 ビーム・パネルのみ	286
TH464	部材撤去工 ビーム・パネルのみ	286
TVT50	不整地運搬車賃料	268
TVS31	付属機器類賃料	278
T9598	フタル酸樹脂ワニス	220
T6585	普通化成肥料 (20kg袋)	214
R0002	普通作業員	1
R0018	普通船員	2
TVX0128	普通台車賃料;積載量 700kg	273
T4181	普通鉄線	173
T3652	普通ポルトランドセメント	192
R8006	覆工板(鋼製)	230
R8201	覆工板(鋼製)補強型	230
R8016	覆工板(鋼製・滑り止め加工付)	230
R8211	覆工板(鋼製・滑り止め加工付)補強型	230
K8003	覆工板;不足分弁償金(中古)補強型	236
R8207	覆工板賃料(鋼製)補強型	230
R8217	覆工板賃料(鋼製・滑り止め加工付)補強型	230
T4747	ふっ素樹脂塗料用上塗	221
T4753	ふっ素樹脂塗料用シンナー	221
T4746	ふっ素樹脂塗料用中塗	221
T4445	ふとん籠(パネル式 線径4.0mm)	186
T4452	ふとん籠(パネル式 線径8.0mm)	186
T5240	プライマー;区画線用	220

コード	単価名称	頁
TEB01	プラスチック廃材(塩ビ系)	264
R8601	プラント ポンプ(基礎価格)	238
TA079	ブルーシート(ポリエチレン)	217
TVC61	ブルドーザ(湿地)	268
TVC65	ブルドーザ(湿地)	268
T3550	プレキャストガードレール基礎	161
TW061	プレッシャーメータ試験(孔内水平載荷試験)	305
R0006	ブロック工	1
T8275	ブロンアスファルト	191
-	へ	-
TW129	平坦地足場	306
R8653	ヘッダーエルボ(基)	238
R8652	ヘッダーカップリング(基)	238
R8656	ヘッダーキャップ(基)	238
R8655	ヘッダーチーズ(基)	238
R8651	ヘッダーパイプ(基)	238
R8654	ヘッダーベンド(基)	238
TVX50	ヘリコプター貸切運賃	274
TVX70	ヘリコプター空輸料金	274
T6574	ベレニアルライグラス	215
T4748	変性エポキシ樹脂塗料	221
T3327	ベンチフリューム I 型	144
T6970	ベンチフリューム暗渠連結型	144
T6980	ベンチフリューム連結型分水	144
T6570	ベントグラスハイランド	215
T3673	ベントナイト	192
-	ほ	-
TVB70	ホイールローダ賃料	267
TA089	方眼紙	227
TB052	防食テープ	223
R0032	防水工	2
TC785	防風工(H=1500型)杭木	200
TC786	防風工(H=1500型)支柱	200
TC787	防風工(H=1500型)防風柵パネル	201
TC788	防風工(H=2000型)杭木	201
TC789	防風工(H=2000型)支柱	201
TC790	防風工(H=2000型)防風柵パネル	201
TW084	ポータブルコーン貫入試験	305

コード	単価名称	頁
T9805	ボーリングロッド	208
R0043	保温工	2
T6598	補強繊維(法枠工用)	215
T9577	補強リング	183
TH554	ポケット式支柱	288
T3701	歩車道境界ブロック	160
T8107	ボックス カルバート(T-25)	158
TC901	歩道用横断防止柵(門型)	175
TA837	ポリエステル フィルム	227
TA834	ポリエステルシート	227
T4322	ポリエチレンロープ	219
T7330	ボルト	173
T6573	ホワイトクローバー	215
-	ま	-
TH818	埋設型伸縮継手工 加算額	300
TH811	埋設型伸縮継手工 新設	300
TH814	埋設型伸縮継手工 補修	300
T6909	埋設物標示テープ(ダブル)	219
T6651	枕木(15~22kg軌条用)	213
T6652	枕木(30kg軌条用)	213
T6693	真竹	214
T4901	松杭丸太	194
T6601	松くい虫樹幹注入剤	214
T8230	松太鼓落し	196
T7349	松丸太(1、2等込)	195
TH001	間詰モルタル・コンクリート(加算額)	295
T4941	松矢板	197
T5364	マニラロープ(中級)	219
T6733	丸セパレーター(B型)	193
TC742	丸太路面排水溝 Aタイプ(県産間伐材)	200
TC745	丸太路面排水溝 Bタイプ	200
TC799	丸太枠土留(県産間伐材使用)	200
K8301	丸パイプ	234
K8351	丸パイプ(基本料)	235
-	み	-
T4003	溝形鋼(○月積価格)	162
T4032	溝形鋼(SS 400)大形	162
-	む	-

コード	単価名称	頁
-	め	-
T6580	目串(竹製)	214
T4792	目地板(瀝青繊維質板)	217
T4783	目地材(瀝青質板)	217
T4787	目地材(ゴム発泡体)	217
T4796	目地材	217
T9281	メタルクラウン(シングル)	206
T9288	メタルクラウン(ダブル)	206
T6419	メタルハライドランプ	189
TC569	メドハギ	215
T5103	免税ガソリン	202
T5104	免税軽油	202
-	も	-
T6752	モイルポイントチゼル損料	203
TC618	木材防腐処理用乾燥費	201
TC750	木製カーブ(県産杉間伐材)	200
K8601	木製工事看板(リサイクル認定製品)	235
TC643	木製駒止ブロック(県産材A級)	200
TC768	木製ブロック(県産間伐材使用)	200
TC760	木製路肩表示柱 反射板 両面タイプ	200
T9714	木道工用金具	200
T9603	木部下塗用ペイント	220
T6747	木コンD型	193
TMK11	木根処理費(木くず)	251
TMB11	木根処理費(伐採木)	252
TMM11	木根処理費(木根)	252
TW334	モノレール運搬	306
TW340	モノレール架設・撤去	306
TW124	モノレール機械器具損料	306
TVX0101	モノレール賃料;最大積載量 700kg	272
TVX0110	モノレール用レール賃料	273
-	や	-
R0036	屋根ふき工	2
T8803	ヤマハギ	215
-	ゆ	-
T5148	油圧作動油	202
TVT81	油圧ブレーカ賃料	271
-	よ	-

コード	単価名称	頁
T8798	養生マット	192
TC001	溶成燐肥	214
T6591	溶成燐肥(20kg袋)	214
T4408	溶接金網	174
R0009	溶接工	1
T8807	ヨモギ	215
-	ら	-
R8641	ライザーソケット(基)	238
R8631	ライザーパイプ(基)	238
T9566	ライナープレート	183
T9582	ライナープレート集水孔加工賃	183
TH487	落石防護柵 耐雪 ロープ・金網設置	287
TH491	落石防護柵 標準 端末支柱設置	287
TH471	落石防護柵 標準 中間支柱設置	287
TH481	落石防護柵 標準 ロープ・金網設置	287
T4601	落石防止網 金網	181
T4604	落石防止網 岩盤用アンカー	181
TR292	落石防止網 組立アンカー	181
T4607	落石防止網 クロスクリップ	181
T4611	落石防止網 結合コイル	181
T4613	落石防止網 スロープネット	181
TR283	落石防止網 ターンバックル	181
T4606	落石防止網 羽根付アンカー	181
T4609	落石防止網 ワイヤークリップ	181
TR293	落石防止柵 ステアロープ	181
T9580	ラセンタラップ(メッキ)	184
TC803	らせんタラップ a型	184
TC804	らせんタラップ b型	184
TC805	らせんタラップ c型	184
TVD60	ラフテレーンクレーン賃料	276
-	り	-
T9341	リーマー(ダブル)	205
T9321	リーミングシェル(シングル)	205
T9331	リーミングシェル(ダブル)	205
T6749	リブ座金	193
TVD80	リフター賃料	277
TVT40	リフト台車 賃料	274
T7116	粒度調整砕石 富山地区	84



