

図表38 県等の主な留学生修学支援事業（平成23年度）

| 修学支援事業名 | 対象 | 支援内容 |
|----------------|-------------------------------|--|
| 富山県留学生受入事業 | 南米移住者子弟 中国遼寧省及びロシア沿海地方の派遣生 | 渡航費や学費、生活費など修学に要する経費の支給等 (1年間に限る) |
| 富山県国際交流奨学金 | 私費留学生及び日本語教育機関の学生 | 月額1万円又は5万円の奨学金の支給（日本語教育機関の学生は月額3,000円） |
| 富山県国民健康保険加入助成金 | 私費留学生及び日本語教育機関の学生 | 国民健康保険への加入を助成 (県 6,000円、富山市・高岡市・射水市 6,000円) |
| (財)とやま国際センター事業 | 全留学生 | 生活情報の提供 県民との交流イベントの開催 |

図表39 高等学校新卒者の大学（学部）・短期大学（本科）への進学状況の推移（各年5月1日現在）

| | 平13 | 平14 | 平15 | 平16 | 平17 | 平18 | 平19 | 平20 | 平21 | 平22 | 平23 |
|----------|-----------|-----------|-----------|-----------|-----------|-----------|-----------|-----------|-----------|-----------|-----------|
| 全国 高校新卒者 | 1,326,844 | 1,314,809 | 1,281,334 | 1,235,012 | 1,202,738 | 1,171,501 | 1,147,159 | 1,088,170 | 1,063,581 | 1,069,129 | 1,061,564 |
| うち大学進学者 | 475,394 | 475,330 | 465,372 | 459,140 | 472,897 | 489,821 | 505,378 | 499,991 | 502,627 | 511,397 | 505,702 |
| 大学進学率 | 35.83 | 36.15 | 36.32 | 37.18 | 39.32 | 41.81 | 44.05 | 45.95 | 47.26 | 47.83 | 47.64 |
| うち短大進学者 | 119,173 | 110,089 | 102,269 | 96,452 | 90,312 | 83,214 | 77,189 | 70,203 | 65,897 | 64,220 | 61,435 |
| 短大進学率 | 8.98 | 8.37 | 7.98 | 7.81 | 7.51 | 7.10 | 6.73 | 6.45 | 6.20 | 6.01 | 5.79 |
| 大学・短大進学者 | 594,567 | 585,419 | 567,641 | 555,592 | 563,209 | 573,035 | 582,567 | 570,194 | 568,524 | 575,617 | 567,137 |
| 大学・短大進学率 | 44.81 | 44.53 | 44.30 | 44.99 | 46.83 | 48.91 | 50.78 | 52.40 | 53.45 | 53.84 | 53.42 |

| | 平13 | 平14 | 平15 | 平16 | 平17 | 平18 | 平19 | 平20 | 平21 | 平22 | 平23 |
|-----------|--------|--------|--------|--------|--------|-------|-------|-------|-------|-------|-------|
| 富山県 高校新卒者 | 11,797 | 11,632 | 11,231 | 10,797 | 10,509 | 9,955 | 9,942 | 9,320 | 8,986 | 9,041 | 8,926 |
| うち大学進学者 | 4,509 | 4,423 | 4,173 | 4,010 | 4,110 | 4,094 | 4,292 | 4,196 | 4,058 | 4,099 | 4,025 |
| 大学進学率 | 38.22 | 38.02 | 37.16 | 37.14 | 39.11 | 41.13 | 43.17 | 45.02 | 45.16 | 45.34 | 45.09 |
| うち短大進学者 | 1,337 | 1,286 | 1,206 | 1,204 | 1,116 | 934 | 954 | 820 | 745 | 798 | 730 |
| 短大進学率 | 11.33 | 11.06 | 10.74 | 11.15 | 10.62 | 9.38 | 9.60 | 8.80 | 8.29 | 8.83 | 8.18 |
| 大学・短大進学者 | 5,846 | 5,709 | 5,379 | 5,214 | 5,226 | 5,028 | 5,246 | 5,016 | 4,803 | 4,897 | 4,755 |
| 大学・短大進学率 | 49.55 | 49.08 | 47.89 | 48.29 | 49.73 | 50.51 | 52.77 | 53.82 | 53.45 | 54.16 | 53.27 |

文部科学省「学校基本調査」より作成

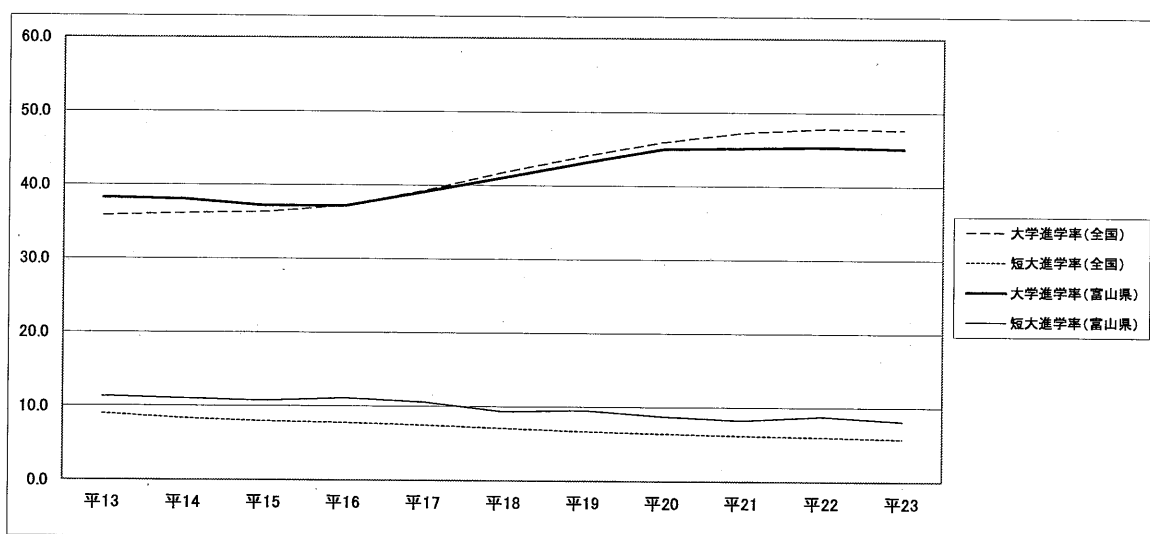

図表４０ 女子の大学（学部）・短期大学（本科）への進学状況の推移（新卒者のみ）（各年５月１日現在）

| | 平13 | 平14 | 平15 | 平16 | 平17 | 平18 | 平19 | 平20 | 平21 | 平22 | 平23 |
|----------|---------|---------|---------|---------|---------|---------|---------|---------|---------|---------|---------|
| 全国 高校新卒者 | 666,837 | 659,168 | 639,426 | 612,627 | 595,264 | 577,411 | 567,109 | 537,102 | 527,006 | 528,333 | 524,949 |
| うち大学進学者 | 202,684 | 206,868 | 203,381 | 199,736 | 205,495 | 213,847 | 224,019 | 224,196 | 228,939 | 233,697 | 234,193 |
| 大学進学率 | 30.39 | 31.38 | 31.81 | 32.60 | 34.52 | 37.04 | 39.50 | 41.74 | 43.44 | 44.23 | 44.61 |
| うち短大進学者 | 108,449 | 99,406 | 91,583 | 85,827 | 80,248 | 74,572 | 69,913 | 63,930 | 60,164 | 58,087 | 55,612 |
| 短大進学率 | 16.26 | 15.08 | 14.32 | 14.01 | 13.48 | 12.91 | 12.33 | 11.90 | 11.42 | 10.99 | 10.59 |
| 大学・短大進学者 | 311,133 | 306,274 | 294,964 | 285,563 | 285,743 | 288,419 | 293,932 | 288,126 | 289,103 | 291,784 | 289,805 |
| 大学・短大進学率 | 46.66 | 46.46 | 46.13 | 46.61 | 48.00 | 49.95 | 51.83 | 53.64 | 54.86 | 55.23 | 55.21 |

| | 平13 | 平14 | 平15 | 平16 | 平17 | 平18 | 平19 | 平20 | 平21 | 平22 | 平23 |
|-----------|-------|-------|-------|-------|-------|-------|-------|-------|-------|-------|-------|
| 富山県 高校新卒者 | 5,841 | 5,747 | 5,594 | 5,502 | 5,218 | 4,946 | 4,895 | 4,655 | 4,432 | 4,524 | 4,435 |
| うち大学進学者 | 1,781 | 1,834 | 1,773 | 1,757 | 1,739 | 1,773 | 1,874 | 1,908 | 1,864 | 1,867 | 1,856 |
| 大学進学率 | 30.49 | 31.91 | 31.69 | 31.93 | 33.33 | 35.85 | 38.28 | 40.99 | 42.06 | 41.27 | 41.85 |
| うち短大進学者 | 1,102 | 1,047 | 962 | 975 | 910 | 762 | 792 | 692 | 655 | 683 | 619 |
| 短大進学率 | 18.87 | 18.22 | 17.20 | 17.72 | 17.44 | 15.41 | 16.18 | 14.87 | 14.78 | 15.10 | 13.96 |
| 大学・短大進学者 | 2,883 | 2,881 | 2,735 | 2,732 | 2,649 | 2,535 | 2,666 | 2,600 | 2,519 | 2,550 | 2,475 |
| 大学・短大進学率 | 49.36 | 50.13 | 48.89 | 49.65 | 50.77 | 51.25 | 54.46 | 55.85 | 56.84 | 56.37 | 55.81 |

文部科学省「学校基本調査」より作成

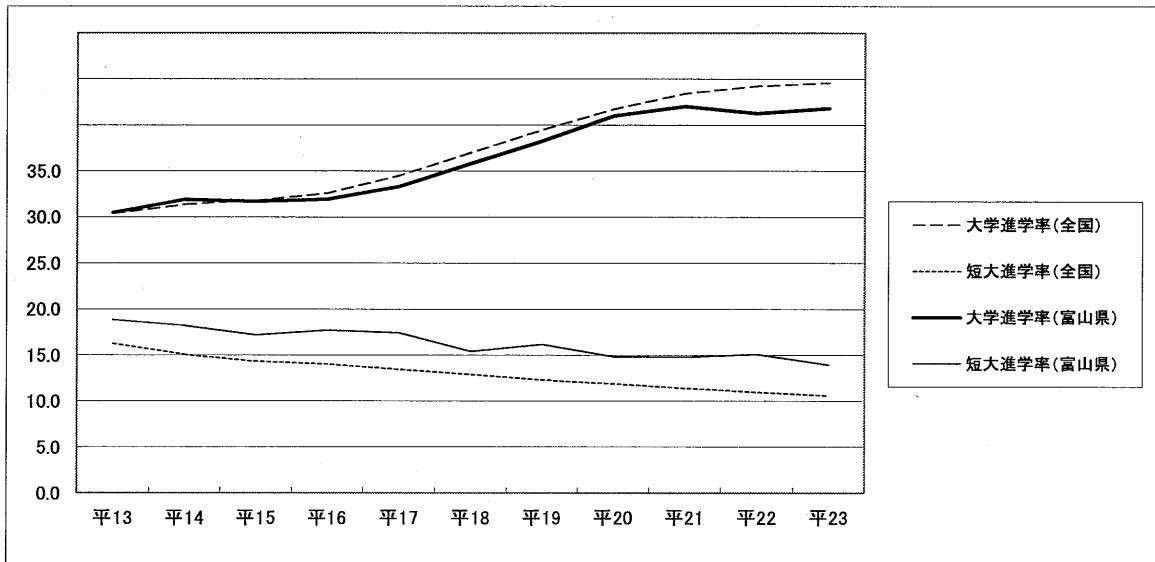

図表4-1 大学・短期大学の入学者の推移（各年5月1日現在）

| | 平13 | 平14 | 平15 | 平16 | 平17 | 平18 | 平19 | 平20 | 平21 | 平22 | 平23 |
|----------|---------|---------|---------|---------|---------|---------|---------|---------|---------|---------|---------|
| 大学入学者 | 603,953 | 609,337 | 604,785 | 598,331 | 603,760 | 603,054 | 613,613 | 607,159 | 608,730 | 619,119 | 612,858 |
| （県内→全国） | 5,196 | 5,183 | 4,975 | 4,731 | 4,771 | 4,716 | 4,851 | 4,754 | 4,617 | 4,600 | 4,578 |
| （全国→県内） | 2,332 | 2,355 | 2,278 | 2,226 | 2,253 | 2,383 | 2,319 | 2,281 | 2,368 | 2,434 | 2,389 |
| （県内→県内） | 891 | 855 | 819 | 791 | 828 | 870 | 892 | 863 | 895 | 896 | 898 |
| 短大入学者 | 130,246 | 121,441 | 113,029 | 106,204 | 99,431 | 90,740 | 84,596 | 77,339 | 73,163 | 72,047 | 68,432 |
| （県内→全国） | 1,399 | 1,345 | 1,239 | 1,254 | 1,175 | 976 | 1,002 | 854 | 800 | 878 | 781 |
| （全国→県内） | 889 | 889 | 857 | 869 | 841 | 582 | 591 | 538 | 510 | 594 | 547 |
| （県内→県内） | 707 | 709 | 653 | 696 | 677 | 540 | 545 | 494 | 467 | 532 | 499 |
| 大学・短大入学者 | 734,199 | 730,778 | 717,814 | 704,535 | 703,191 | 693,794 | 698,209 | 684,498 | 681,893 | 691,166 | 681,290 |
| （県内→全国） | 6,595 | 6,528 | 6,214 | 5,985 | 5,946 | 5,692 | 5,853 | 5,608 | 5,417 | 5,478 | 5,359 |
| （全国→県内） | 3,221 | 3,244 | 3,135 | 3,095 | 3,094 | 2,965 | 2,910 | 2,819 | 2,878 | 3,028 | 2,936 |
| （県内→県内） | 1,598 | 1,564 | 1,472 | 1,487 | 1,505 | 1,410 | 1,437 | 1,357 | 1,362 | 1,428 | 1,397 |

文部科学省「学校基本調査」より作成

- ・ 県内→全国とは、県内の高校を卒業し県内外の大学・短大へ入学した者
- ・ 全国→県内とは、県内外の高校を卒業し県内の大学・短大へ入学した者
- ・ 県内→県内とは、県内の高校を卒業し県内の大学・短大へ入学した者

図表4-2 県内大学・短期大学の入学状況の推移（各年5月1日現在）

1 収容力指数

| | 平13 | 平14 | 平15 | 平16 | 平17 | 平18 | 平19 | 平20 | 平21 | 平22 | 平23 |
|-------|-------|-------|-------|-------|-------|-------|-------|-------|-------|-------|-------|
| 大学 | 51.72 | 53.24 | 54.59 | 55.51 | 54.82 | 58.21 | 54.03 | 54.36 | 58.35 | 59.38 | 59.35 |
| 短大 | 66.49 | 69.13 | 71.06 | 72.18 | 75.36 | 62.31 | 61.95 | 65.61 | 68.46 | 74.44 | 74.93 |
| 大学・短大 | 55.10 | 56.82 | 58.28 | 59.36 | 59.20 | 58.97 | 55.47 | 56.20 | 59.92 | 61.83 | 61.75 |

収容力指数＝県内大学・短大の入学者（浪人含む）／県内高等学校新卒者のうち大学・短大進学者（県内の進学者 図表39）

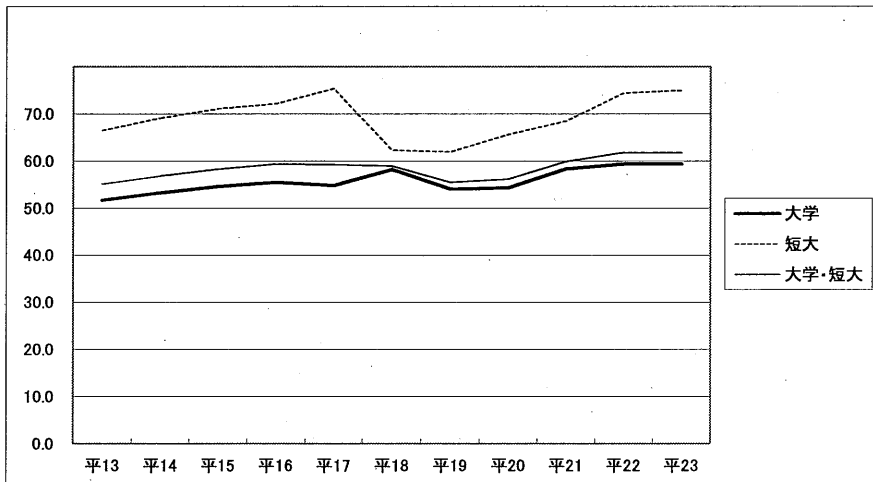

- 2 残留率

| | 平13 | 平14 | 平15 | 平16 | 平17 | 平18 | 平19 | 平20 | 平21 | 平22 | 平23 |
|-------|-------|-------|-------|-------|-------|-------|-------|-------|-------|-------|-------|
| 大学 | 17.15 | 16.50 | 16.46 | 16.72 | 17.35 | 18.45 | 18.39 | 18.15 | 19.38 | 19.48 | 19.62 |
| 短大 | 50.54 | 52.71 | 52.70 | 55.50 | 57.62 | 55.33 | 54.39 | 57.85 | 58.38 | 60.59 | 63.89 |
| 大学・短大 | 24.23 | 23.96 | 23.69 | 24.85 | 25.31 | 24.77 | 24.55 | 24.20 | 25.14 | 26.07 | 26.07 |

残留率=県出身者のうち県内大学・短大入学者(浪人含む) / 県出身者の大学・短大入学者(浪人含む)
 (県内→全国の入学者数)

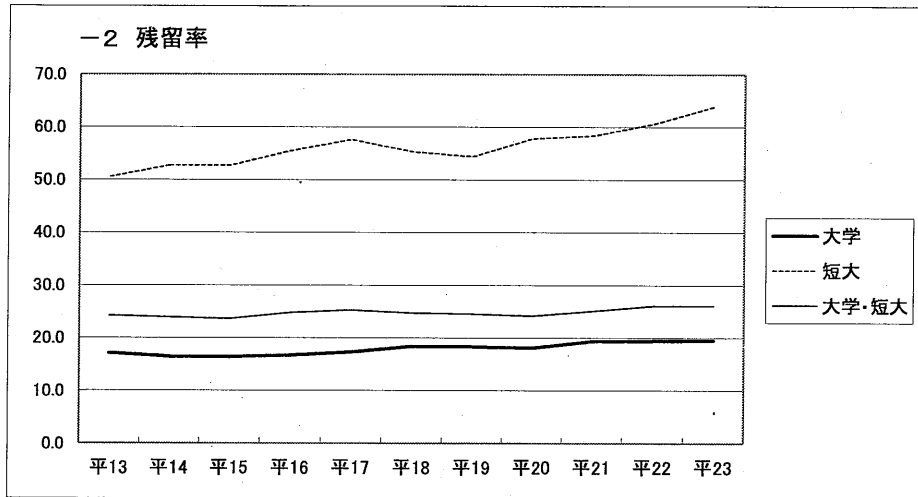

- 3 占有率

| | 平13 | 平14 | 平15 | 平16 | 平17 | 平18 | 平19 | 平20 | 平21 | 平22 | 平23 |
|-------|-------|-------|-------|-------|-------|-------|-------|-------|-------|-------|-------|
| 大学 | 38.21 | 36.31 | 35.95 | 35.53 | 36.75 | 36.51 | 38.46 | 37.83 | 37.80 | 36.81 | 37.59 |
| 短大 | 79.53 | 79.75 | 76.20 | 80.09 | 80.50 | 92.78 | 92.22 | 91.82 | 91.57 | 89.56 | 91.22 |
| 大学・短大 | 49.61 | 48.21 | 46.95 | 48.05 | 48.64 | 47.55 | 49.38 | 48.14 | 47.32 | 47.16 | 47.58 |

占有率=県出身者のうち県内大学・短大入学者(浪人含む) / 県内大学・短大の入学者(浪人含む)
 (全国→県内の入学者)

