

3. 避難先を確認しよう

どこに避難するか確認しよう

- 氷見市住民避難計画では、地域ごとに避難する市町村が決まっています。
- 落ちついて行動できるよう確認しましょう。

◆ 各地区の避難先市町村

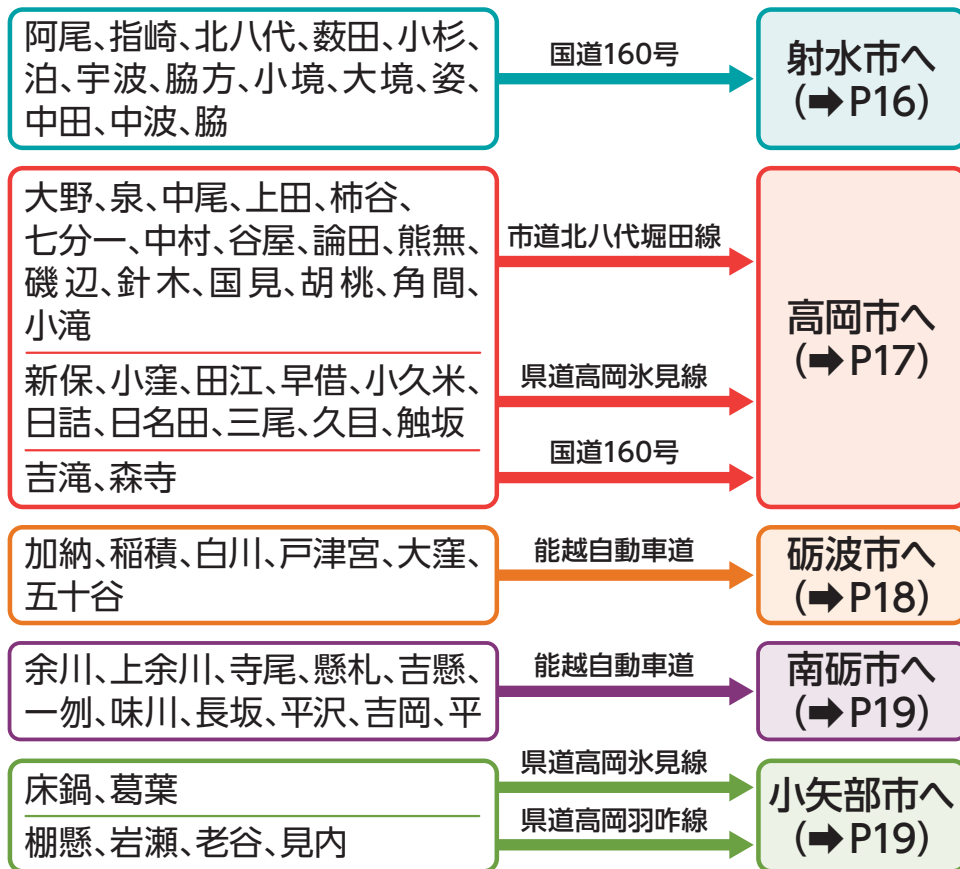

※災害の状況によって、避難先が変更になることがあります。

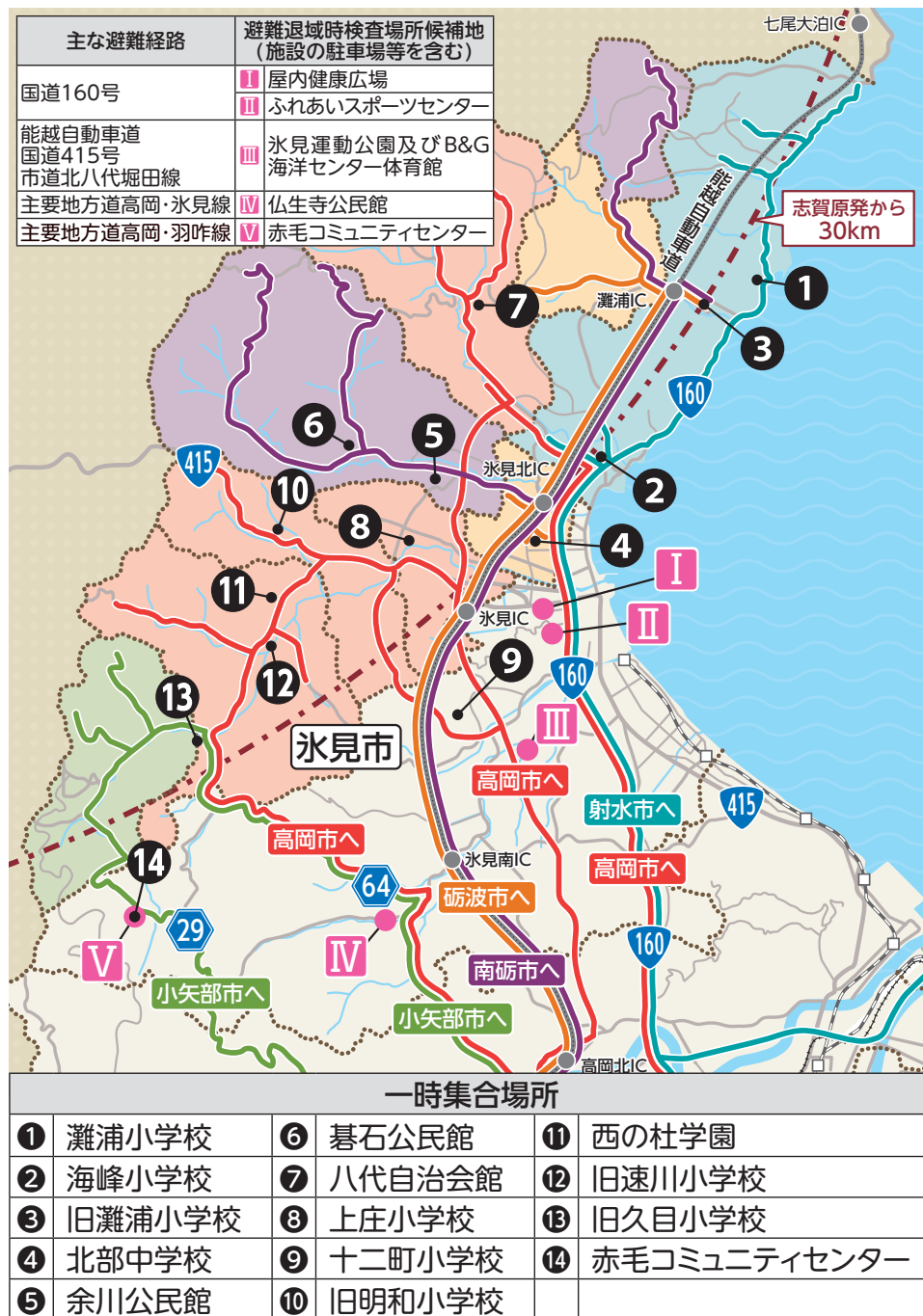

3. 避難先を確認しよう

◆ 避難先地図

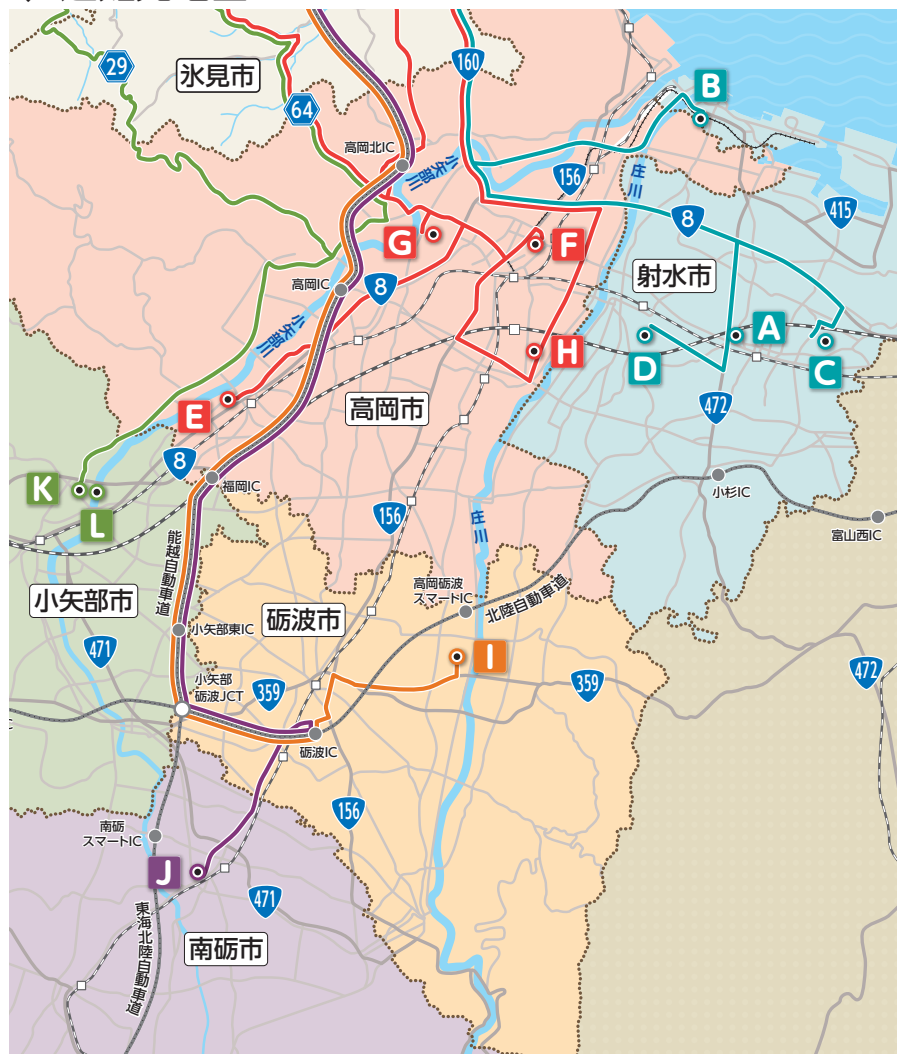

A	小杉高等学校	G	竹平記念体育館
B	新湊高等学校	H	富山県産業創造センター
C	小杉総合体育センター	I	富山県西部体育センター
D	大門高等学校	J	福野体育館
E	ふくおか総合文化センター	K	東部公民館
F	高岡市民体育館	L	東部小学校

射水市に一時移転・避難する地域

行政区(地区)	一時集合場所	基本避難経路	避難先施設
阿尾 指崎	②海峰小学校	国道160号	A 小杉高等学校 射水市三ヶ1520-1
北八代 藪田	②海峰小学校	国道160号	B 新湊高等学校 射水市西新湊21-10
小杉 泊	②海峰小学校	国道160号	C 小杉総合 体育センター 射水市戸破3111
宇波 脇方	③日灘浦小学校		
小境 大境 姿	①灘浦小学校		
中田 中波 脇	①灘浦小学校	国道160号	D 大門高等学校 射水市二口1-2中波



* 出典: 氷見市住民避難計画

3. 避難先を確認しよう

高岡市に一時移転・避難する地域

行政区(地区)	一時集合場所	基本避難経路	避難先施設
大野	⑨十二町小学校	市道 北八代堀田線	E ふくおか総合 文化センター 高岡市福岡町大滝44
中尾			
泉			
柿谷			
七分一			
中村			
谷屋	⑧上庄小学校	市道 北八代堀田線	F 高岡市民体育館 高岡市古城1-8
論田			
熊無			
上田	⑨十二町小学校	市道北八代堀田線	G 竹平記念体育館 高岡市早川222-1
小窪			
田江			
早借			
小久米			
日詰			
日名田	⑫旧速川小学校	市道北八代堀田線	H 富山県産業 創造センター (高岡テクノドーム) 高岡市二塚322-5
三尾			
新保			
久目	⑪西の杜学園	市道北八代堀田線	H 富山県産業 創造センター (高岡テクノドーム) 高岡市二塚322-5
触坂			
	⑬旧久目小学校	市道北八代堀田線	H 富山県産業 創造センター (高岡テクノドーム) 高岡市二塚322-5

行政区(地区)	一時集合場所	基本避難経路	避難先施設
磯辺	⑦八代自治会館	市道 北八代堀田線	H 富山県産業 創造センター (高岡テクノドーム) 高岡市二塚322-5
針木			
国見			
胡桃			
角間			
小滝			
吉滝	②海峰小学校	国道160号	
森寺			

砺波市に一時移転・避難する地域

行政区(地区)	一時集合場所	基本避難経路	避難先施設
加納	④北部中学校	能越自動車道	I 富山県西部 体育センター 砺波市柳瀬241
稲積			
白川	③旧灘浦小学校	能越自動車道	I 富山県西部 体育センター 砺波市柳瀬241
戸津宮			
大窪			
五十谷			



* 出典: 氷見市住民避難計画

3. 避難先を確認しよう

南砺市に一時移転・避難する地域

行政区(地区)	一時集合場所	基本避難経路	避難先施設
余川	⑤余川公民館	能越自動車道	 福野体育館 南砺市寺家321-1
上余川			
寺尾			
懸札			
吉懸			
一刎			
味川	③旧灘浦小学校		
長坂			
平沢			
吉岡			
平			

小矢部市に一時移転・避難する地域

行政区(地区)	一時集合場所	基本避難経路	避難先施設
床鍋	⑫旧速川小学校	県道 高岡氷見線	 東部公民館 小矢部市桜町1284
葛葉			
棚懸	⑭赤毛コミュニティセンター	県道 高岡羽咋線	 東部小学校 小矢部市西中野320
岩瀬			
老谷			
見内			

* 出典: 氷見市住民避難計画

もしも避難先の施設に避難できない場合は？

- 地震や津波による複合災害などで、指定された避難所が使えない場合は、県東部9市町村に避難します。

県及び氷見市は、県東部の9市町村と調整を行います。

指定された避難先での受入れが困難になったことを想定

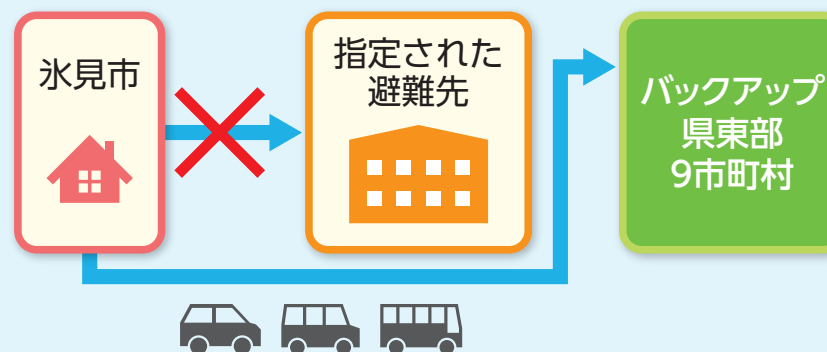

災害時は、「災害伝言サービス」を使いましょう。

固定電話で安否確認 災害用伝言ダイヤル171

被災地の固定電話番号を使用して、伝言を録音・確認できます。
[171]をダイヤルすれば、ガイダンスに従って簡単に操作できます。

インターネットで安否確認 災害用伝言版web171

スマートフォン、パソコンから文字で安否情報を登録・確認できます。
<https://www.web171.jp>にアクセスすれば即利用可能です。

web171



3. 避難先を確認しよう

● 避難のときに支援が必要な方 ●

- 屋内退避や一時移転・避難の指示が出た場合、市の職員や消防団員、社会福祉協議会、自主防災組織等の皆さんが連携し、避難等を支援します。

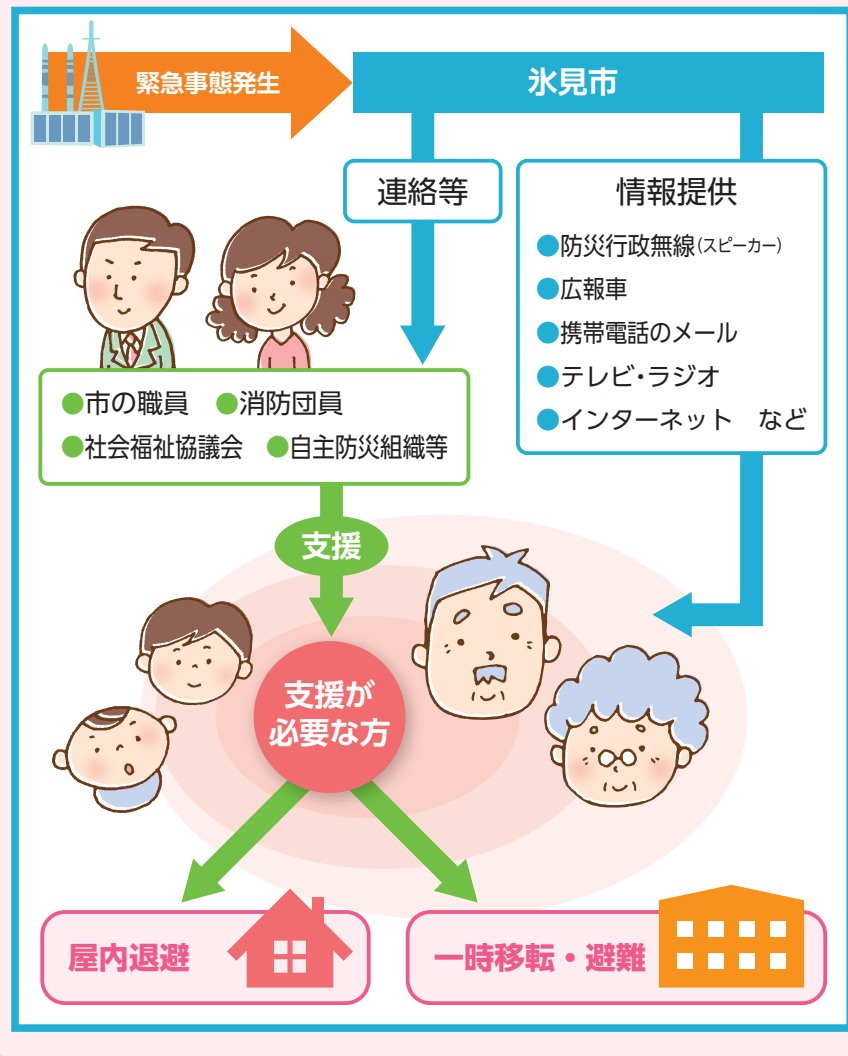

● 万一のとき必要なもの ●

- もしものときにそなえて、非常時に持ち出すリストをつくっておきましょう。
- マスクや雨具、帽子があると、放射性物質がついたり体に入ることを減らすことができるのでぜひ準備しておきましょう。

- | | | |
|---|--|--|
| <input type="checkbox"/> 現金 | <input type="checkbox"/> 預金通帳
印鑑 | <input type="checkbox"/> 健康保険証
運転免許証
マイナンバーカード |
| <input type="checkbox"/> 携帯用ラジオ | <input type="checkbox"/> 懐中電灯 | <input type="checkbox"/> 携帯電話 |
| <input type="checkbox"/> 予備電池・充電器・バッテリー | <input type="checkbox"/> マスク | |
| <input type="checkbox"/> 雨具、帽子 | <input type="checkbox"/> 着替え
タオル(大・小) | <input type="checkbox"/> ハンカチ・
ティッシュ |
| <input type="checkbox"/> 飲料水・非常食(おやつ) | <input type="checkbox"/> 筆記用具 | |
| <input type="checkbox"/> 薬(常備薬)・お薬手帳 | <input type="checkbox"/> ミルク・おむつ | |